

3313/18

**Od:** Oficiální web městské části Praha - Libuš <mc.prahalibus@gmail.com>  
**Odesláno:** čtvrtek 20. prosince 2018 10:08  
**Komu:** podatelna@praha-libus.cz  
**Předmět:** Elektronická podatelna

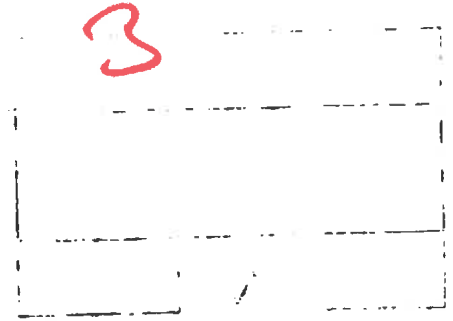

## Oficiální newsletter Praha - Libuš 20.12.2018

Věc Mzda vychovatelek ve školních družinách

Obsah

Podle ustanovení § 5 odst. 3 zákona č. 106/1999 Sb., o svobodném přístupu k informacím, ve znění zákona č. 61/2006 Sb. chci vědět následující.

Pedagogičtí pracovníci mají ze zákona 8 týdnů dovolené, (Délka dovolené dle § 213 za kalendářní rok činí nejméně 4 týdny. Avšak jsou i výjimky například u zaměstnanců zaměstnavatelů vyjmenovaných v § 109 odst. 3 zákoníku práce (státní podniky, obce, kraje, rozpočtové a příspěvkové organizace atd.) platí, že mají nárok na 5 týdnů dovolené v kalendářním roce a dále pedagogičtí pracovníci a akademičtí pracovníci vysokých škol, které mají nárok na 8 týdnů dovolené v kalendářním roce).

Já se ptám, co tedy čerpají zaměstnanci školy ve dnech ostatních prázdnin a ředitelských volen?  
Řádnou dovolenou předpokládám čerpají ve dnech hlavních letních prázdnin.

Děkuji za Vaši odpověď.

Příloha

Libušská 35/200, 142 00 Praha 4  
IČ: 00231142  
Tel: +420 261 711 380  
Fax: +420 241 727 864

E-mail: [mc.libus@praha-libus.cz](mailto:mc.libus@praha-libus.cz)  
ID Datová schránka: u8xaktr  
Elektronická podatelna: -  
[podatelna@praha-libus.cz](mailto:podatelna@praha-libus.cz)

Úřední hodiny  
Pondělí: 8.00 - 12.00, 13.00 - 17.30  
Středa: 8.00 - 12.00, 13.00 - 17.30

# MĚSTSKÁ ČÁST PRAHA-LIBUŠ

## ODBOR SPRÁVNÍ A ŠKOLSTVÍ

Libušská 35/200

142 00 Praha 4 - Libuš



veřejnou cestou

Váš dopis zn. ze dne  
3313/2018  
ze dne 20. 12. 2018

Naše č. j.  
3313/2018

Praha-Libuš  
31. 12. 2018

**Věc: Odpověď na žádost o informace dle zákona č. 106/1999 Sb.**

Vážená paní **[redacted]**,

dne 20. prosince 2018 byla na ÚMČ Praha-Libuš přijata Vaše žádost, vedená pod č. j. 3313/2018, o poskytnutí informace dle zákona č. 106/1999 Sb., o svobodném přístupu k informacím, ve znění pozdějších předpisů, týkající se mezd vychovatelek ve školních družinách, konkrétně čerpání dovolené ve dnech ostatních prázdnin a ředitelských volen.

K výše uvedenému požadavku Vám zasílám níže zpracovanou odpověď. Odpověď na Žádost o informace č. j. 3313/2018 ze dne 20. 12. 2018:

Zřizovateli nejsou dostupné v souladu se zákonem informace o tom, jak je přesně zajištěno čerpání dovolených vychovatelek zajišťujícími provoz školních družin. Vychovatelé družin jsou zaměstnanci konkrétní příspěvkové organizace. Čerpání dovolené je předmětem pracovního vztahu zaměstnance a zaměstnavatele.

Z pohledu právnické osoby se jedná o informace týkající se třetích osob, které může ředitelka/ředitel základní školy poskytnout pouze v souladu se zákonem č. 101/2000 Sb. (Zákon o ochraně osobních údajů) v platném znění a v souladu s aplikací Nařízení Evropského parlamentu a Rady (EU) 2016/679 ze dne 27. dubna 2016 o ochraně fyzických osob v souvislosti se zpracováním osobních údajů a o volném pohybu těchto údajů a o zrušení směrnice 95/46/ES (Obecné nařízení o ochraně osobních údajů). Zřizovatel tyto informace nemá a tudíž je nelze žadatelce poskytnout.

Zřizovatel jedná ve věci uzavírání družin základních škol se statutárním zástupcem školy o organizaci školního roku, která je dle školského zákona plně závislá na rozhodnutí ředitele základní školy. Statutární orgán právnické osoby, který podává zřizovateli žádost o uzavření školní družiny v době školních prázdnin je statutární orgán základní školy – tj. ředitelka/ředitel dané základní školy. Zřizovatel na základě žádosti statutárního zástupce základní školy souhlasí či nesouhlasí s podanou žádostí. Na základě vyjádření souhlasu zřizovatele školy je ředitelka/ředitel školy oprávněn k uzavření provozu školních družin po konkrétní čas. Zřizovatel projednal uzavření družin základních škol po dobu

Bankovní spojení:

ČS Praha 4

**[redacted]**

IČO: 00231142

DIČ: CZ00231142

2

# MĚSTSKÁ ČÁST PRAHA-LIBUŠ

**Mgr. Jiří Koubek**

**starosta**

Libušská 35/200

142 00 Praha 4 - Libuš



vánočních prázdnin a dobu ředitelského volna probíhajícího na ZŠ Meteorologická dva dny na počátku kalendářního roku 2019. K dalším budoucím uzavřením školních družin základních škol se zřizovatel dosud nevyjádřil. Proti již učiněným stanoviskům zřizovatele není možnost odvolání. Zřizovatelské pravomoci vůči zřízeným příspěvkovým organizacím vykonává v rámci městské části hl. m. Prahy Rada městské části.

S pozdravem

**ÚŘAD MĚSTSKÉ ČÁSTI  
PRAHA-LIBUŠ**

Odbor správní a školství

K Lužkové 664, 142 00 Praha 4



Ing. Sarka Francová Vackova

vedoucí odboru správního a školství

ÚMČ Praha-Libuš

**Příloha č. 1: Žádost o informace č. j. 3313/2018 ze dne 20. 12. 2018**

Bankovní spojení:  
ČS Praha 4

ICO: 00231142  
DIČ: CZ00231142

3

Odeslané hodnoty jsou:

Zastupuji osobu Fyzická osoba

Jméno a příjmení **Blanka Hubínková**

E-mail **[redacted]**

Telefon **[redacted]**

Poštovní adresa **[redacted]**

Narozena **[redacted]**

Věc Mzda vychovatelek ve školních družinách

Obsah

Podle ustanovení § 5 odst. 3 zákona č. 106/1999 Sb., o svobodném přístupu k informacím, ve znění zákona č. 61/2006 Sb. chci vědět následující.

Pedagogičtí pracovníci mají ze zákona 8 týdnů dovolené, (Délka dovolené dle § 213 za kalendářní rok činí nejméně 4 týdny. Avšak jsou i výjimky například u zaměstnanců zaměstnavatelů vyjmenovaných v § 109 odst. 3 zákoníku práce (státní podniky, obce, kraje, rozpočtové a příspěvkové organizace atd.) platí, že mají nárok na 5 týdnů dovolené v kalendářním roce a dále pedagogičtí pracovníci a akademičtí pracovníci vysokých škol, které mají nárok na 8 týdnů dovolené v kalendářním roce).

Já se ptám, co tedy čerpají zaměstnanci školy ve dnech ostatních prázdnin a ředitelských volen? Řádnou dovolenou předpokládám čerpají ve dnech hlavních letních prázdnin.

Děkuji za Vaši odpověď.

Příloha

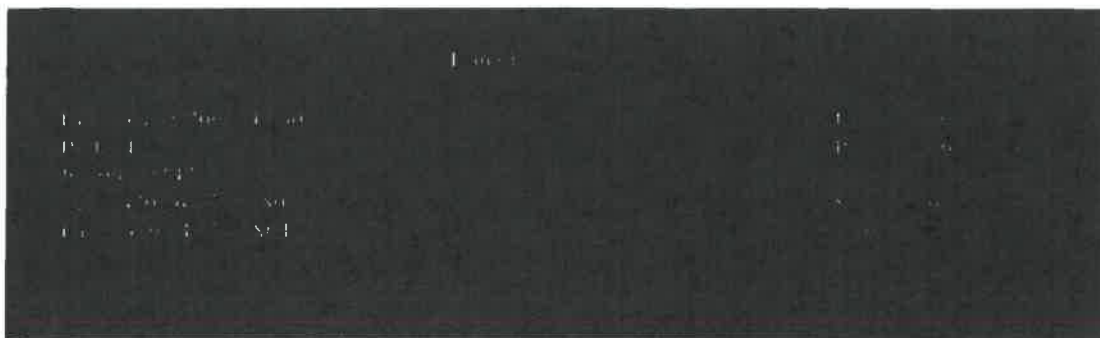

**[redacted]**  
4

20