

Městská část Praha – Libuň

Libuňská 35/200

142 00 Praha 4 - Libuň

V Praze, dne 23. 9. 2020

**Věc: Žádost o sdělení informací dle zákona č. 106/1999 Sb. o svobodném přístupu k informacím**

Vážení,

na základě zákona č. 106/1999 Sb., o svobodném přístupu k informacím, žádáme o sdělení informací, na základě jakého titulu byla odvezena reklamní zařízení, na nichž měla naše společnost reklamu. Seznam dotčených reklamních zařízení:

1. PH 01, ulice Radlická, GPS 50.049214; 14.359452,
2. PH 08, ulice Radlická, GPS 50.050139; 14.364177
3. PH 12, ulice Radlická, GPS 50.049611; 14.356586,
  
4. PHM 02, ulice Vídeňská, GPS 50.004483; 14.480771,
5. PHM 03, Kunratická spojka, GPS 49.998541; 14.484748,
6. PHM 04, ulice Vídeňská, GPS 50.018095; 14.467256,
7. PHM 05, ulice U Kunratického lesa, GPS 50.021313; 14.495879,
8. PHM 06, ulice Mírového hnutí, GPS 50.039997; 14.510295,
9. PHM 07, ulice U Kunratického lesa, GPS 50.020355; 14.499537,
10. PHM 08, ulice Výstavní, GPS 50.033425; 14.544206,
11. PHM 09, ulice Novopetrovická, GPS 50.035865; 14.565377,
12. PHM 10, ulice Novopetrovická, GPS 50.034917; 14.564791,
13. PHM 11, ulice Františka Diviše, GPS 50.036399; 14.570681,
14. PHM 12, ulice Kutnohorská, GPS 50.053092; 14.565473,
15. PHM 13, ulice Kutnohorská, GPS 50.052114; 14.566572,
16. PHM 14, ulice Kolbenova, GPS 50.108451; 14.546409,
17. PHM 15, ulice Kolbenova, GPS 50.108678; 14.546242,
18. PHM 16, ulice Pod Krejčárkem, GPS 50.091728; 14.468981,
19. PHM 17, ulice Čuprova, GPS 50.109258; 14.480288,
20. PHM 20, ulice Kukulova, GPS 50.076307; 14.348012,
21. PHM 21, ulice Kukulova, GPS 50.076744; 14.348911,
22. PHM 22, Rozvadovská spojka, GPS 50.055836; 14.34055,
23. PHM 23, ulice Radlická, GPS 50.050306; 14.364332,
24. PHM 24, ulice Radlická, GPS 50.049443; 14.35544,
25. PHM 25, ulice Radlická, GPS 50.049584; 14.356147,
26. PHM 26, ulice Radlická, GPS 50.049381; 14.358399,
27. PHM 27, ulice Jeremiášova, GPS 50.042675; 14.336353,
28. PHM 28, ulice Jeremiášova, GPS 50.043862; 14.3379,
29. PHM 29, ulice K Třebonicům, GPS 50.037237; 14.298396,
30. PHM 30, ulice Poncarova, GPS 50.03764; 14.297449,

**EDGE Reality s.r.o., Holečkova 789/49, 150 00 Praha**

31. PHM 31, ulice Kutnohorská, GPS 50.063123; 14.553133,
32. PHM 32, ulice Objízdná, GPS 50.088293; 14.536955,
33. PHM 34, ulice Výstavní, GPS 50.0333056; 14.5423889,
34. PHM 35, ulice U Modré školy, GPS 50.0295556; 14.5254722,
35. PHM 36, ulice Chlumecká, GPS 50.107028; 14.588097,
36. PHM 37, ulice Chlumecká, GPS 50.1068611; 14.5881389,
37. PHM 38, ulice Náchodská, GPS 50.1110833; 14.5893889,
38. PHM 39, ulice Náchodská, GPS 50.110867; 14.587284,
39. PHM 40, ulice Skorkovská, GPS 50.1103889; 14.5770556,
40. PHM 41, ulice Veselská, GPS 50.1413333; 14.5027222,
41. PHM 42, ulice Veselská, GPS 50.1418889; 14.504,
42. PHM 43, ulice Veselská, GPS 50.141065; 14.501903,
43. PHM 44, ulice Tupolevova, GPS 50.139882; 14.505,
44. PHM 45, ulice Veselská, GPS 50.13762; 14.497411,
45. PHM 46, ulice Za Tratí, GPS 50.1558056; 14.5116944,
46. PHM 48, ulice Čakovická, GPS 50.1187222; 14.5040833,
47. PHM 49, ulice Čakovická, GPS 50.1186111; 14.5053056,
48. PHM 50, ulice Beladova, GPS 50.127085; 14.514962,
49. PHM 51, ulice Tupolevova, GPS 50.12819; 14.512657,
50. PHM 52, ulice Tupolevova, GPS 50.129161; 14.509851,
51. PHM 56, ulice Pod Plynojemem, GPS 50.0989444; 14.4731667,
52. PHM 57, ulice Prosecká, GPS 50.1258889; 14.51325,
53. PHM 58, Městský Okruh, GPS 50.1253611; 14.5095,
54. PHM 59, Městský Okruh, GPS 50.125; 14.5101944,
55. PHM 60, ulice Za Tratí, GPS 50.1699167; 14.5212222.

Dále Vás žádáme o zaslání kopie seznamu, jaká reklamní zařízení byla dále odstraněna na území města Prahy. Přílohou tohoto dokumentu je i fotodokumentace dotčených odstraněných reklamních zařízení.

**Příloha:** fotodokumentace dotčených reklamních zařízení

S pozdravem

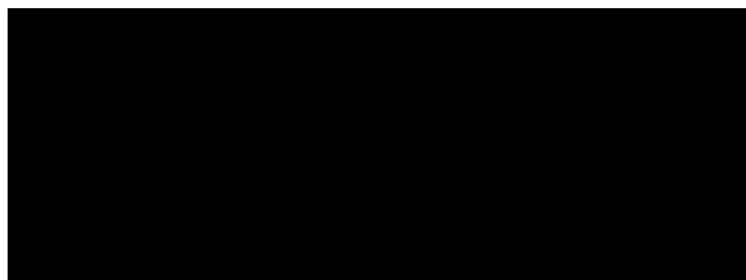
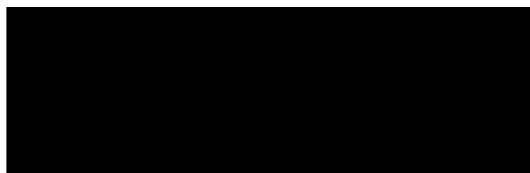



PH 08



PH 12



PHM 02



PHM 04



PHM 05

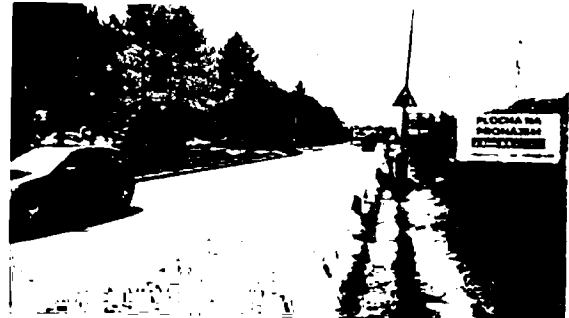

PHM 06



PHM 07

PHM 03



PHM 08



PHM 12

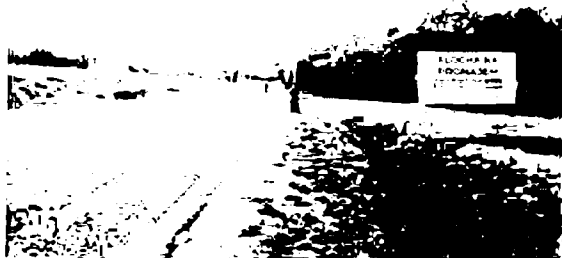

PHM 09



PHM 13



PHM 10



PHM 14



PHM 11

PHM 15



PHM 16



PHM 22



PHM 17



PHM 23



PHM 20



PHM 24



PHM 21



PHM 25



PHM 26



PHM 30

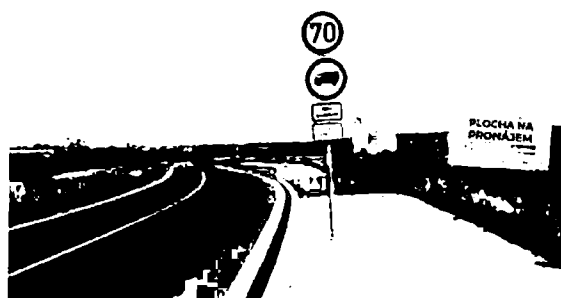

PHM 27

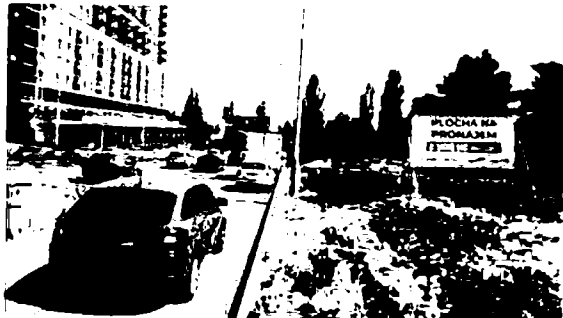

PHM 31



PHM 28



PHM 32



PHM 29

PHM 34



PHM 35



PHM 39



PHM 36



PHM 40



PHM 37



PHM 41



PHM 38

PHM 42



PHM 43



PHM 48



PHM 44



PHM 49



PHM 45

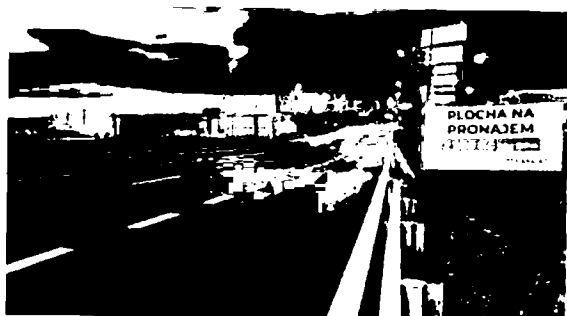

PHM 50



PHM 46

PHM 51





PHM 52



PHM 59



PHM 56

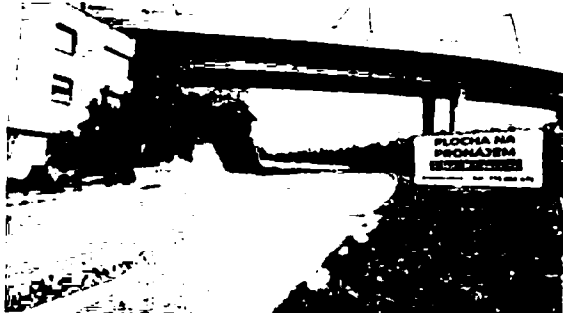

PHM 60



PHM 57



PHM 58

# MĚSTSKÁ ČÁST PRAHA-LIBUŠ

Úřad městské části

Odbor životního prostředí a dopravy

Libušská 35/200

142 00 Praha 4 - Libuš



EDGE Reality s.r.o.

Holečkova 789/49

150 00 Praha 5

Váš dopis zn. ze dne

Naše č.j.

Vyřizuje/telefon

Praha-Libuš

MC\_P\_Lib

02575/2020

12. 10. 2020

## **Věc: Odpověď na žádost o informace dle zákona č. 106/1999 Sb.**

Na základě Vaší žádosti o poskytnutí informace dle zákona č. 106/1999 Sb., o svobodném přístupu k informacím, ve znění pozdějších předpisů, doručené na ÚMČ Praha-Libuš dne 7.10.2020, vedený pod č.j. MC\_P\_Lib 02575/2020 Vám sdělujeme:

Na území MČ Praha-Libuš se nenacházelo žádné Vámi zmíněné reklamní zařízení.

S pozdravem

