

Úřad městské části Praha 4
Antala Staška 2059/80b
140 46 Praha 4 - Kr

Úřad městské části Praha 12-Libuš
Libušská 35/200
142 00 Praha 4

Odbory:

- Odbor stavební (MČ Praha 4)
- Odbor životního prostředí a dopravy (obě MČ)

DATOVOU SCHRÁNKOU:

- *ergbrf7* (MČ Praha 4)
- *u8xaktr* (MČ Praha 12-Libuš)



V Praze dne 15. března 2022

Vaše značka:

VĚC: 

ŽÁDOST O POSKYTNUTÍ INFORMACÍ PODLE ZÁKONA O SVOBODNÉM PŘÍSTUPU K INFORMACÍM

Vážení,

dovoluji se na Vás obrátit v zastoupení mého klienta, pana  1956,  s žádostí o poskytnutí níže požadovaných informací v rámci režimu zákona č. 106/1999 Sb., o svobodném přístupu k informacím.

Klient tímto zdvořile žádá o kopie stavebních povolení Městské části Praha 4 od roku 2010, případně podkladových stanovisek Městské části Praha 12-Libuš k takovým povolením pro následující stavby, kdy by se mělo jednat o nejméně **3 dočasná stavební povolení pro:**

stavby skladových hal, které se nacházejí v areálu dříve vlastněným společností **AHI Oscar s.r.o.**, IČ: 27892671, sídlem Praha 4, Kunratice, Pramenná ev. č. 3, PSČ 148 00:

- stavba č.e. 3, jiná stavba, stojící na pozemku parc. č. 2368/8 v k.ú. Kunratice;
- stavba č.e. 4, jiná stavba, stojící na pozemku parc. č. 2368/12 v k.ú. Kunratice;
- stavba č.e. 15, jiná stavba, stojící na pozemku parc. č. 2370/54 v k.ú. Kunratice;
- stavba č.e. 13, jiná stavba, stojící na pozemku parc. č. 2370/55 v k.ú. Kunratice;
- stavba č.e. 14, jiná stavba, stojící na pozemku parc. č. 2370/58 v k.ú. Kunratice;
- stavba č.e. 9, jiná stavba, stojící na pozemku parc. č. 2370/59 v k.ú. Kunratice;
- stavba bez čp/če, jiná stavba, stojící na pozemku parc. č. 2370/60 v k.ú. Kunratice;
- stavba bez čp/če, jiná stavba, stojící na pozemku parc. č. 2370/61 v k.ú. Kunratice;
- stavba č.e. 12, jiná stavba, stojící na pozemku parc. č. 2370/65 a parc. č. 2372/57 v k.ú. Kunratice a na pozemku Žalobce parc. č. 2370/63 v k.ú. Kunratice;

MC Lib
489/22
OKP
NH
TAS

- 31. ledna 2017 – oznámení adresované stavebnímu úřadu o výpovědi nájemní smlouvy uzavřené mezi L [REDACTED] a AHI Oscar s.r.o.;
- 1. února 2016 - žádost o odstranění stavby;
- 3. března 2016 - žádost o odstranění stavby;
- 13. června 2019 - žádost o odstranění stavby.

Přestože Klient opakovaně upozorňoval na neoprávněné užívání jeho nynějších pozemků (*tehdy ve vlastnictví* [REDACTED] neobdržel ani příslušná rozhodnutí o povolení dočasné stavby, ani odpověď na základě čeho je stavba legální, když stojí na pozemcích Klienta.

Děkuji za pomoc při objasnění věci.

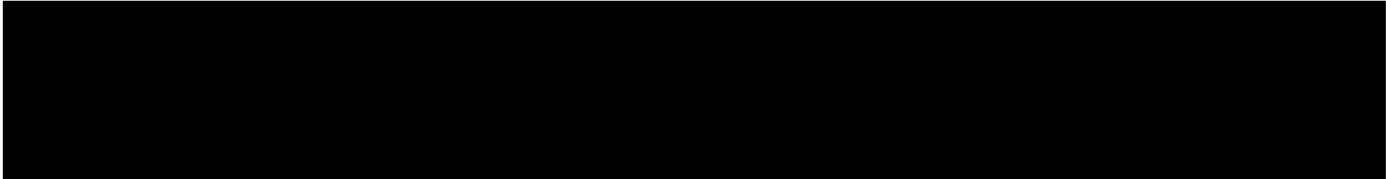

Přílohy:

- *plná moc advokáta;*
- *aktuální výpis z katastru nemovitostí;*
- *výpis z katastru nemovitostí dle starého číslování pozemků.*

PLNÁ MOC

Já, níže podepsaný

jako vlastník níže uvedených nemovitostí:

pozemku parc. č. 2370/3, pozemku parc. č. 2370/15, pozemku parc. č. 2370/63, pozemku parc. č. 2370/64, pozemku parc. č. 2370/83, pozemku parc. č. 2370/84, pozemku parc. č. 2370/86, pozemku parc. č. 2370/87, pozemku parc. č. 2370/88, pozemku parc. č. 2370/89 A pozemku parc. č. 2372/75

vše v katastrálním území Kunratice (dále jen „Nemovitosti“)

zmocňuji tímto

ev. č. CAK 14586, IČO: 01171089,

(dále jen „Zmocněnec“)

k zastupování Zmocnítele a k jakémukoliv a všem jednáním a právním jednáním týkajícím se nebo činěným ve věci Nemovitostí a nároků Zmocnítele vůči společnosti AHI Oscar s.r.o., IČ: 27892671, sídlem Praha 4, Kunratice, Pramenná č. ev. 3, Kunratice, PSČ 148 00, jakož i ve všech řízeních, jakkoliv souvisejících a navazujících na tyto záležitosti.

Zmocněnec je oprávněn činit za tímto účelem jménem Zmocnítele veškerá právní a jiná jednání požadovaná či dovolená právním řádem České republiky, zejména podávat návrhy, žaloby, vzájemné žaloby, návrhy na vydání platebního rozkazu a jakákoliv jiná podání a doplňovat je, zastupovat Zmocnítele ve všech soudních a jiných řízeních, sjednávat a uzavírat jakékoliv smlouvy, dohody, smíry a narovnání, uznávat uplatněné nároky a vzdávat se uplatněných nároků, nahlížet do spisů, podávat návrhy a žádosti a brát je zpět, zasílat jménem Zmocnítele písemnosti a přijímat písemnosti určené Zmocniteli, podávat řádné i mimořádné opravné prostředky a námítky a vzdávat se jich, vynáhat nároky, podávat návrhy na výkon rozhodnutí, přijímat plnění a jejich přijetí potvrzovat a činit veškeré další právní a jiná jednání, která Zmocněnec uzná za vhodné s ohledem na řádné hájení zájmů Zmocnítele ve výše uvedených záležitostech, to vše i tehdy, když je podle zvláštních předpisů zapotřebí plné moci speciální.

Zmocněnec je dále oprávněn učinit všechny potřebné kroky a/nebo účelná právní jednání a opatření a/nebo prohlášení související s výše uvedenými záležitostmi.

Zmocnitel výslovně prohlašuje, že tato plná moc je udělována mimo jiné pro opakované zastupování Zmocnítele ve více řízeních, a proto nezaniká právní mocí rozhodnutí, kterým bude skončena případná jednotlivá řízení.

Zmocnitel bere na vědomí, že Zmocněnec je pro jednotlivá jednání v rámci této plné moci oprávněn udělovat další plné moci třetím osobám, a pro případ, že zástupců ustanoví víc, souhlasí Zmocnitel, aby každý z nich jednal samostatně.

V Mladé Boleslavi dne 14. srpna 2020

VÝPIS Z KATASTRU NEMOVITOSTÍ

prokazující stav evidovaný k datu 01.01.2002 00:00:00

Okres: CZ0110 Hlavní město Praha

Obec: 554782 Praha

Kat.území: 728314 Kunratice

List vlastnictví: 1720

V kat. území jsou pozemky vedeny v jedné číselné řadě

<u>A Vlastník, jiný oprávněný</u>	<u>Identifikátor</u>	<u>Podíl</u>
Vlastnické právo		

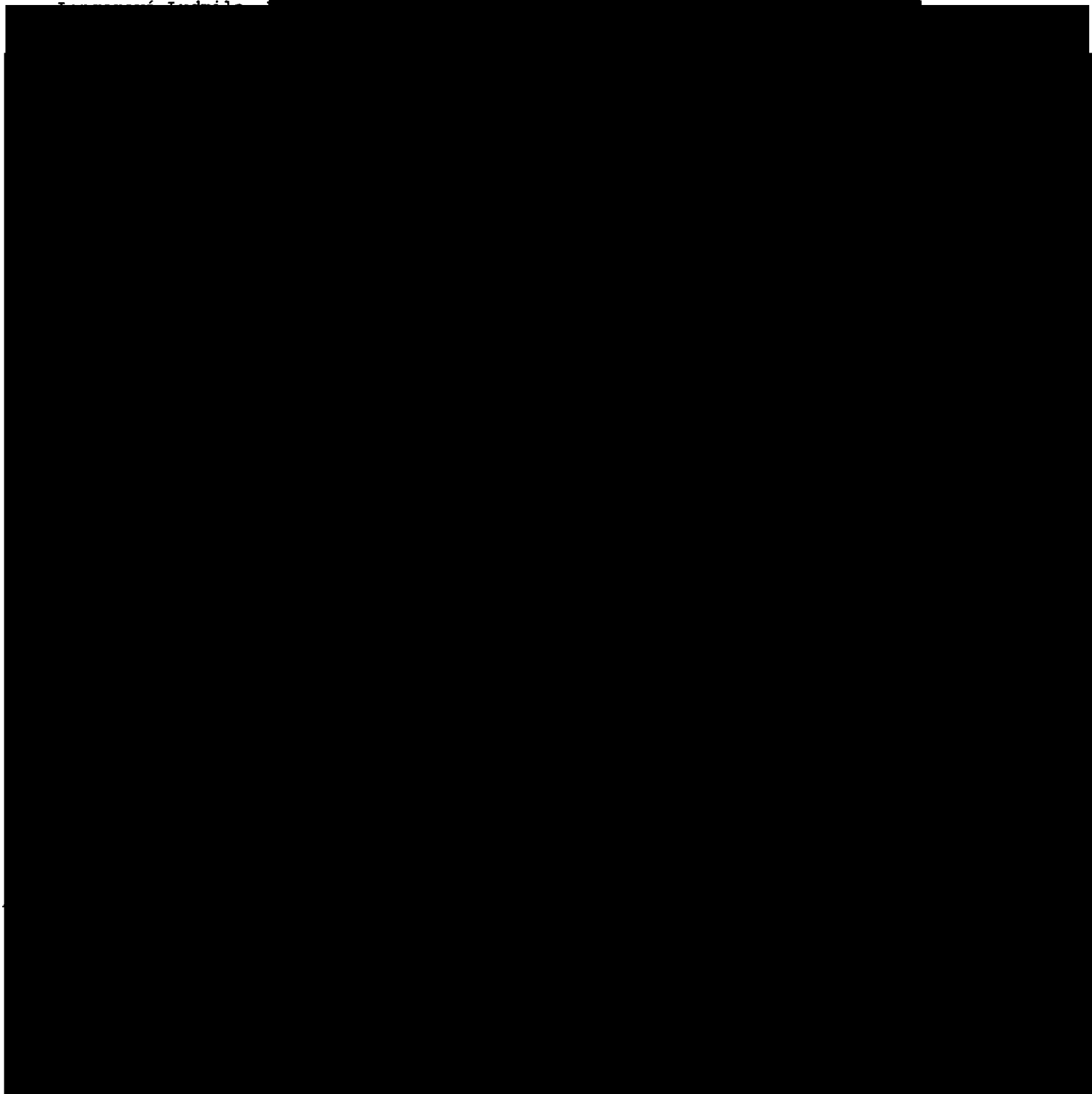

VÝPIS Z KATASTRU NEMOVITOSTÍ
prokazující stav evidovaný k datu 01.01.2002 00:00:00

Okres: CZ0110 Hlavní město Praha

Obec: 554782 Praha

Kat.území: 728314 Kunratice

List vlastnictví: 1720

V kat. území jsou pozemky vedeny v jedné číselné řadě

Nemovitosti jsou v územním obvodu, ve kterém vykonává státní správu katastru nemovitostí ČR:
Katastrální úřad pro hlavní město Prahu, Katastrální pracoviště Praha, kód: 101.

Vyhotovil:

Český úřad zeměměřický a katastrální - SCD
Vyhotoveno dálkovým přístupem

Vyhotoveno: 15.03.2022 11:30:07

Podpis, razítko:

Řízení PÚ:

PRÍLOHA č. 1

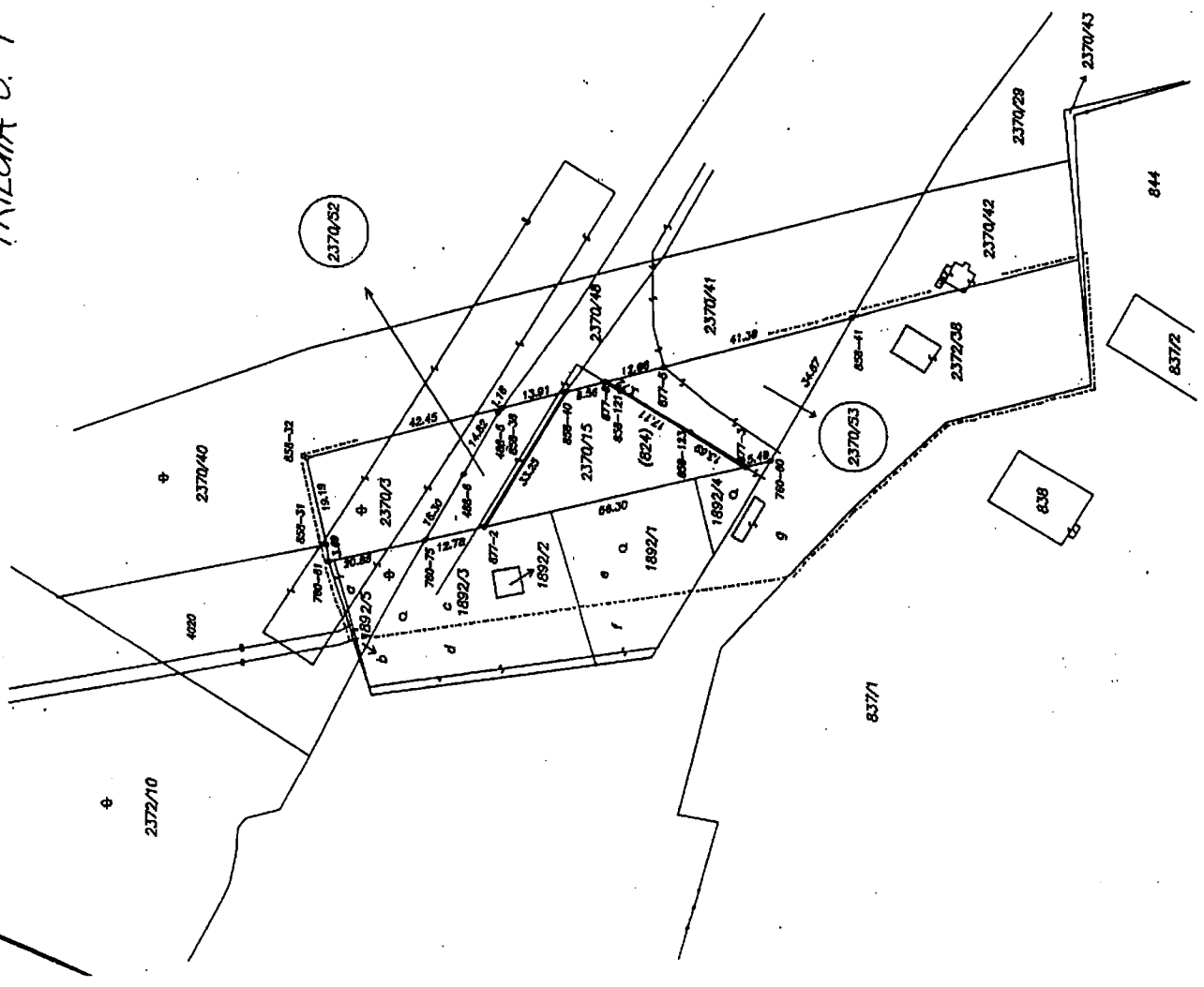

Dosevňadný stav		Nový stav		Nabývatel		Perovodník se stavem evidence		Poznamka	
Parcelní číslo	Výměra ha	Druh pozemku	Parcelní číslo	Výměra ha	Druh pozemku	Parcelní číslo v PK	Parcelní číslo v KN	Výměra dílu	
								ha	m ²
1892/1	8,94	zahradá	1892/1	8,94	zahradá	0	1892/1	284	6,81 e
1892/2	31	zast.p.l.	1892/2	31	zast.p.l.	0	1892/2	350	31
1892/3 díl 1	3,58	zahradá poh.zem.v	1892/3 díl 1	3,58	zahradá poh.zem.v	0	1892/3	350	6,95 c
1892/3 díl 2	5,71	zahradá	1892/3 díl 2	5,71	zahradá	0	1892/3	350	5,73 d
1892/3 díl 3	3,39	ost.p.l. staveniště	1892/3 díl 3	3,39	ost.p.l. staveniště	0	1892/3	350	12,68
1892/4	1,23	zahradá	1892/4	1,23	zahradá	0	1892/4	1655	1,23 a
1892/5	2,20	ost.p.l. staveniště	1892/5	2,20	ost.p.l. staveniště	0	1892/5	350	2,13 a
2370/3 díl 1	7,28	ost.p.l. staveniště	2370/3 díl 1	7,28	ost.p.l. staveniště	1	2370/3	115	7,28
2370/3 díl 2	12,67	orná p.	2370/3 díl 2	12,67	orná p.	1	2370/3	115	7,82
2370/5 díl 1	5,82	ost.p.l.	2370/5 díl 1	5,82	ost.p.l.	1	2370/5	115	3,16
2372/38	25,24	orná p.	2372/38	25,24	orná p.	0	2372/38	115	2,46
	76,17			76,17				115	4,85
								115	22,71 g
								115	2,53
								115	25,24

Tento GP navazuje na GP č. 858-399-392/93 a 878-4/94

Název vyhotovitele	Obec PRÁHA	Kat.část	KUMPRATICE
GEOMETRA	Číslo plánu 877-103/93	Mapový list č.	1044
společnost z. s. r. o.	průběh obnovy části parcely PK (824)		
PRÁHA 4	GEOMETRICKÝ PLÁN		
OLBŘACHOVY 24	pro obnovu části parcely PK (824)		
tel. 02/43 85 32			
Zeměměřič	Období	Podpis	
Dne 10. března 1994	Dne 14. března 1994		
ING. BARCHÁNEK	ING. JUREK		
Nové hranice byly v přírodě označeny písčotými značkami, plochy a měby		Součástí tohoto katastrálního plánu je	
Výměry vypočítány		0,00	
2 - z výměry katastru v období účt.			
3 - z příloh měřících plánů nebo z měřičského listu			
4 - z měřičského listu			

VÝPIS Z KATASTRU NEMOVITOSTÍ
prokazující stav evidovaný k datu 07.11.2020 15:35:02

Okres: CZ0100 Hlavní město Praha

Obec: 554782 Praha

Kat.území: 728314 Kunratice

List vlastnictví: 1720

V kat. území jsou pozemky vedeny v jedné číselné řadě

<u>A</u> <u>Vlastník, jiný oprávněný</u>	<u>Identifikátor</u>	<u>Podíl</u>
Vlastnické právo		

B Ne

B1 V

C V

D P

Plom

E

List

o S
Z

F

VÝPIS Z KATASTRU NEMOVITOSTÍ

prokazující stav evidovaný k datu 07.11.2020 15:35:02

Okres: CZ0100 Hlavní město Praha

Obec: 554782 Praha

Kat.území: 728314 Kunratice

List vlastnictví: 1720

V kat. území jsou pozemky vedeny v jedné číselné řadě

2370/83	22601	316
2370/88	22601	49
2370/89	22601	12
2372/75	22601	1579

Pokud je výměra bonitních dílů parcel menší než výměra parcely, zbytek parcely není bonitován

Nemovitosti jsou v územním obvodu, ve kterém vykonává státní správu katastru nemovitostí ČR:

Katastrální úřad pro hlavní město Prahu, Katastrální pracoviště Praha, kód: 101.

Vyhotovil:

Český úřad zeměměřický a katastrální - SCD

Vyhotoveno dálkovým přístupem

Podpis, razítko:

Vyhotoveno: 07.11.2020 15:46:41

Řízení PÚ:

MĚSTSKÁ ČÁST PRAHA-LIBUŠ

Úřad městské části Praha-Libuš

Váš dopis zn. ze dne

Naše č.j.
789/2022

Vyřizuje

Praha-Libuš
28. března 2022

Věc: Žádost o poskytnutí informace podle zákona č. 106/1999 Sb., o svobodném přístupu k informacím

[REDAKCE]

dovoluji si reagovat na Vaši žádost ze dne 15.3.2022, vedenou na ÚMČ Praha-Libuš pod č.j. 789/2022, týkající se informace dle zákona č. 106/1999 Sb., o svobodném přístupu k informacím týkající se skladových hal v ulici Pramenná a sdělit Vám, že ÚMČ Praha-Libuš není věcně příslušným úřadem. Musíte se obrátit na Úřad městské části Praha 12, Generála Šišky 2375/6, 143 00 Praha 4 – Modřany.

S pozdravem

