

2020014007

Dodatek č.2 k nájemní smlouvě č. 2015126179

Hlavní město Praha

Městská část Praha-Libuš,

sídlem Libušská 35/200, 142 00 Praha - Libuš,

zastoupená starostou Mgr. Jiřím Koubkem

IČ: 00231142

DIČ: CZ00231142

bankovní spojení: č.ú. 29022-2000691349/0800

(dále též jako „*Pronajímatel*“)

a

G.A.P. education, střední škola s.r.o.

sídlem: Meteorologická 181/2, Libuš, 142 00 Praha 4

zastoupená jednatelkou MgA. Jankou Šteindlerovou

IČ: 27907538

DIČ: CZ27907538

Bankovní spojení: Raiffeisenbank a.s.

Číslo účtu: 1171108440/5500

(dále též jako „*Nájemce*“)

uzavírají tento Dodatek č. 2,

kterým se mění nájemní smlouvu ze dne 21. 12. 2015 a Dodatku č. 1 ze dne 31. 1. 2018

(dále jen „Smlouva“)

takto:

Čl. 1

Předmět a účel nájmu

Se mění bod č.3 **takto:**

K výhradnímu užívání nájemci jsou určeny učebny, kabinety, kanceláře v pavilonu E 1 PP a pavilonu F 1 NP k datu 1. 7. 2020 o celkové výměře **689 m²**, dále chodby, WC a schodiště v pavilonu E 1 PP a v pavilonu F 1 NP o výměře **318 m²**, vyjma sklepa v pavilonu F - Příloha č. 1 této smlouvy.

Čl. 2

Doba nájmu a ukončení nájmu

Se doplňuje o bod č. 6 **takto:**

Tento Dodatek č. 2 k nájemní smlouvě č. 2015126179 včetně Dodatku č. 1 ze dne 31. 1. 2018 nabývá účinnosti dne 1. 7. 2020.

Čl. 3
Nájemné

Se mění bod č. 1 takto:

Nájemné za předmět nájmu podle ustanovení článku 1. bodu 3. této smlouvy je stanoveno dohodou smluvních stran a to je **celkem 460.610,- Kč** za rok. Nájemné je osvobozeno od DPH.

Čl. 6
Závěrečná ustanovení

Se doplňuje o bod č.8 takto:

K uzavření Dodatku č. 2 této smlouvy má objednatel souhlas Rady městské části Praha-Libuš udělený usnesením č. 325/2019 ze dne 17.12.2019

Příloha č. 1 nájemní smlouvy – situační plánek

Příloha č. 2 – Usnesení RMČ Praha-Libuš č.325/2019 ze dne 17.12. 2019

V Praze dne2019

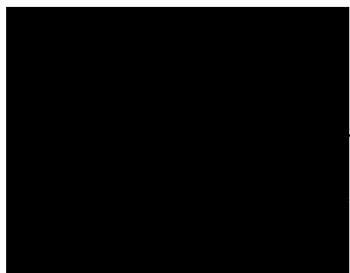

starosta městské části

V Praze dne2019

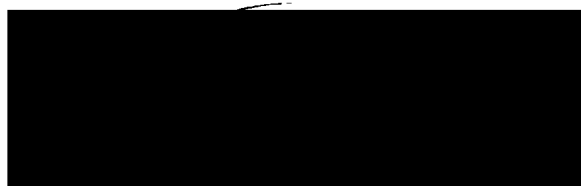

G.A.P. education, střední škola s.r.o.
MgA. Janka Šteindlerová
jednatelka

G.A.P. education
střední škola s.r.o.
Meteorologická 181/2
142 00 Praha 4 - Libuš

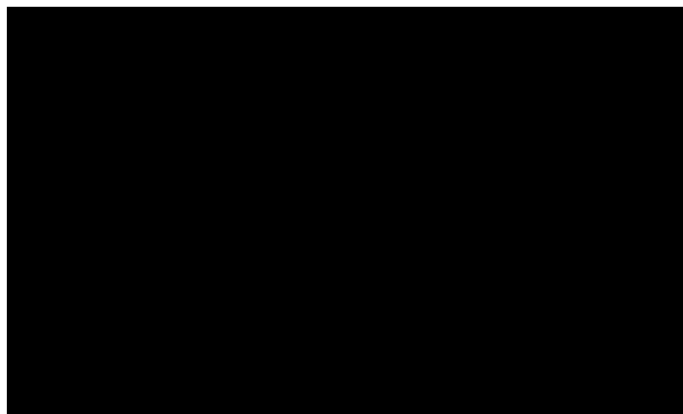

PAVILON 'E' - 1.PP

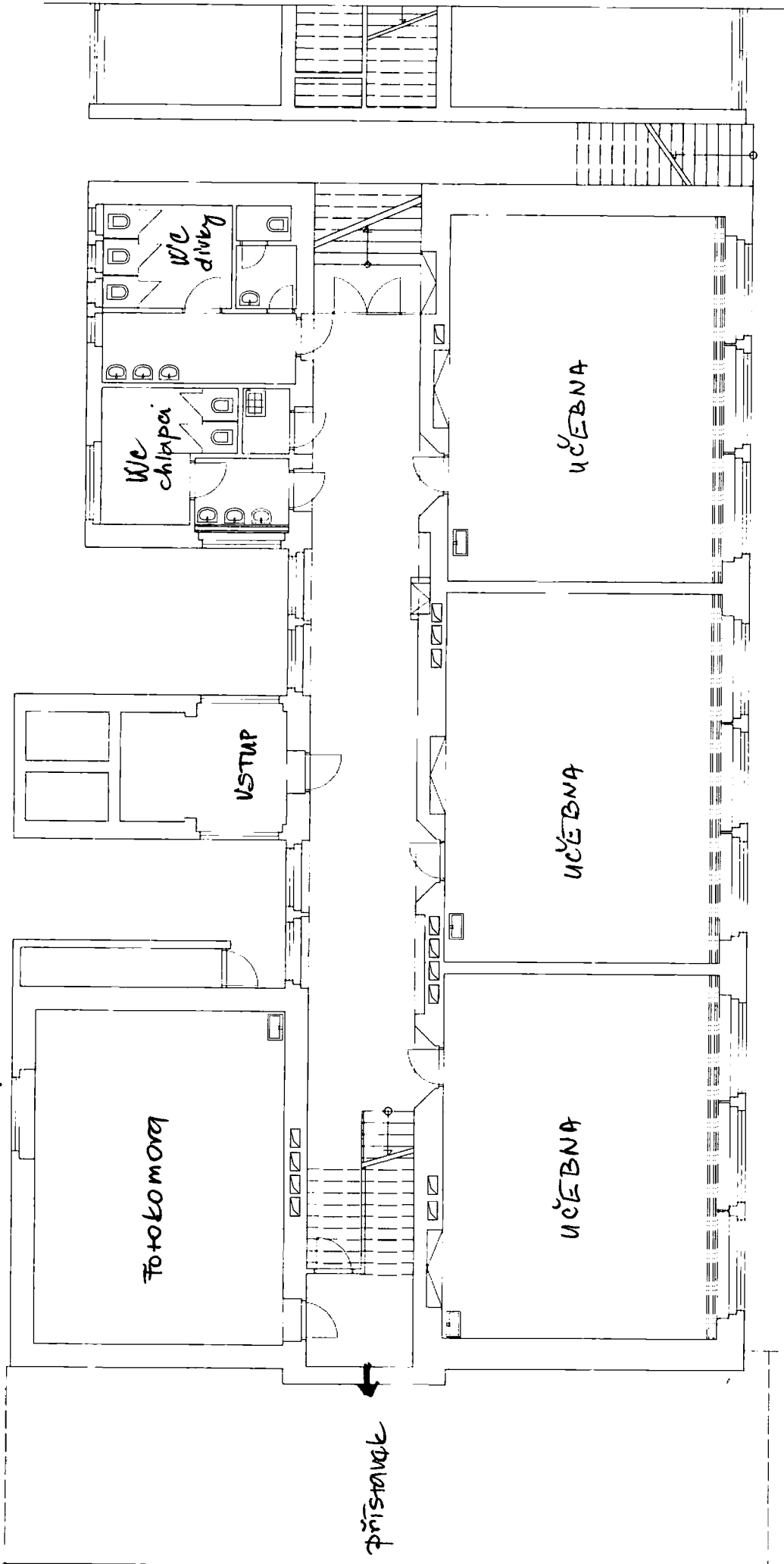

PNČ

Objekt: PAVILON 'E' - PŘÍSTAVEK	Stavba: STAVBA	Účel: STAVBA
Projektant: M. ŠTĚPÁNEK, M. ŠTĚPÁNEK	Projektant: M. ŠTĚPÁNEK, M. ŠTĚPÁNEK	Projektant: M. ŠTĚPÁNEK, M. ŠTĚPÁNEK
Objekt: PAVILON 'E' - PŘÍSTAVEK	Objekt: PAVILON 'E' - PŘÍSTAVEK	Objekt: PAVILON 'E' - PŘÍSTAVEK
Stavba: STAVBA	Stavba: STAVBA	Stavba: STAVBA
Účel: STAVBA	Účel: STAVBA	Účel: STAVBA
Objekt: PAVILON 'E' - PŘÍSTAVEK	Objekt: PAVILON 'E' - PŘÍSTAVEK	Objekt: PAVILON 'E' - PŘÍSTAVEK
Stavba: STAVBA	Stavba: STAVBA	Stavba: STAVBA
Účel: STAVBA	Účel: STAVBA	Účel: STAVBA
Objekt: PAVILON 'E' - PŘÍSTAVEK	Objekt: PAVILON 'E' - PŘÍSTAVEK	Objekt: PAVILON 'E' - PŘÍSTAVEK
Stavba: STAVBA	Stavba: STAVBA	Stavba: STAVBA
Účel: STAVBA	Účel: STAVBA	Účel: STAVBA
Objekt: PAVILON 'E' - PŘÍSTAVEK	Objekt: PAVILON 'E' - PŘÍSTAVEK	Objekt: PAVILON 'E' - PŘÍSTAVEK
Stavba: STAVBA	Stavba: STAVBA	Stavba: STAVBA
Účel: STAVBA	Účel: STAVBA	Účel: STAVBA

USNESENÍ RADY

č. 325/2019

Jednání R ze dne	Hlasování o usnesení			Přítomno	5
	pro	proti	zdržel se		
17. 12. 2019	5	0	0	Usnesení	přijato

Podpisy

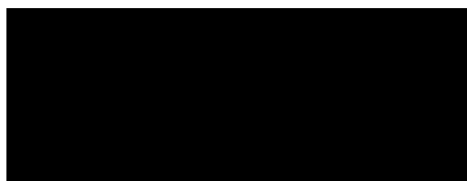

místostarosta
Ing. Pavel Macháček



Založeno na Ú dne	18. 12. 2019	Založila	Petra Janáčková	Podpis	
-------------------	--------------	----------	-----------------	--------	--

Rada městské části Praha-Libuš:

- schvaluje** uzavření Dodatku č. 2 k nájemní smlouvě s G.A.P. education, střední škola s.r.o., Meteorologická 181/2, 142 00 Praha 4 - Libuš, IČ: 27907538 s účinností od 1. července 2020 za roční cenu pronájmu ve výši 460.610,- Kč,
- pověřuje** pana starostu Mgr. Jiřího Koubka podpisem tohoto dodatku, který je nedílnou součástí tohoto usnesení.