

Číslo smlouvy poskytovatele:

#PAA-6862-12/0B12-2023

Číslo smlouvy objednatele: 2023-0148/OSMI



## **SMLOUVA O POSKYTOVÁNÍ SLUŽEB NEBO PRACÍ**

uzavřená podle § 1746 odst. 2 zákona č. 89/2012 Sb., občanského zákoníku, a § 97 zákona č. 133/1985 Sb., o požární ochraně, ve znění pozdějších předpisů  
(dále jen „smlouva“)

### **Článek I.**

#### **Smluvní strany**

#### **Česká republika – Hasičský záchranný sbor hlavního města Prahy**

Sídlo: Sokolská 62, 121 24 Praha 2  
IČO: 70886288  
DIČ: není plátcem DPH  
Bankovní spojení: Česká národní banka, Na Příkopě 864/28, Praha 1  
Číslo účtu: 8107881/0710  
Datová schránka: jm9aa6j  
Zastoupená: brig. gen. Ing. Luděk Prudilem – ředitelem Hasičského záchranného sboru hlavního města Prahy  
Kontaktní osoba:   
E-mail:   
Telefon:   
(dále jen „poskytovatel“)

**a**

#### **Městská část Praha-Libuš**

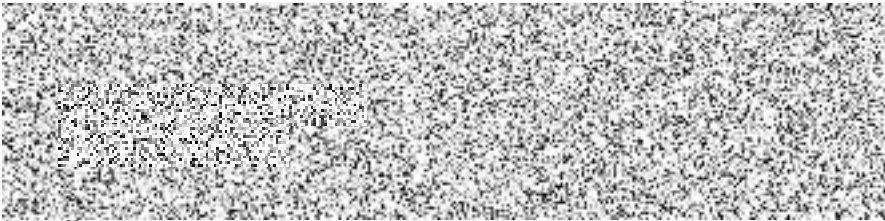
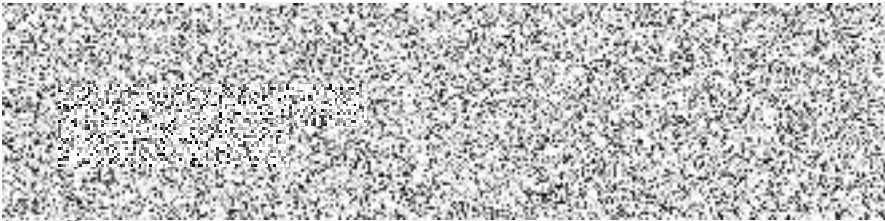
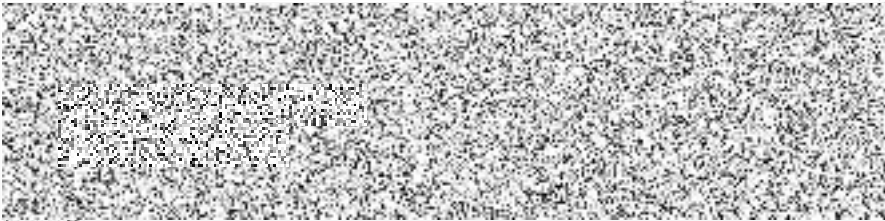
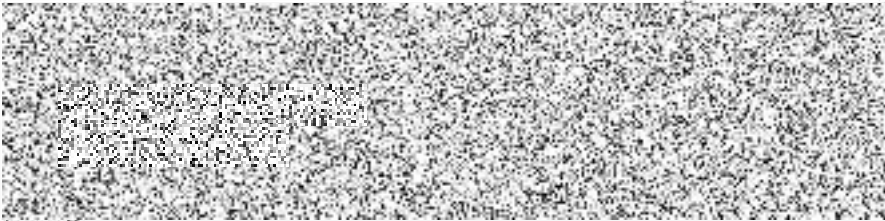
Sídlo: Libušská 35, 142 00 Praha 4  
Kontaktní adresa: Libušská 35, 142 00 Praha 4  
IČO: 00231142  
DIČ: CZ00231142  
Bankovní spojení: Česká spořitelna a.s., Praha 4  
Číslo účtu: 29022-2000691349/0800  
Datová schránka: u8xaktr  
Zastoupená:   
Kontaktní osoba:   
E-mail:   
Telefon:   
(dále jen „objednatel“)  
společně jako „smluvní strany“

### **Článek II.**

#### **Předmět smlouvy**

1. Poskytovatel se touto smlouvou zavazuje objednateli, který je zřizovatelem Jednotky sboru dobrovolných hasičů Libuš a Jednotky sboru dobrovolných hasičů Písnice (dále jen

„JSDH“) zahrnuté v plošném pokrytí území hlavního města Prahy jednotkami požární ochrany, poskytovat tyto služby nebo práce:

- **provádění odborných kontrol izolačních vzduchových dýchacích přístrojů\***, jejichž součástí je prohlídka (vizuální kontrola celistvosti a úplnosti prostředku, včetně jeho příslušenství a známek poškození), zkouška funkčnosti (zkouška správného chodu a ovládání prostředku), zkouška parametrů (ověření shody s parametry deklarovanými výrobcem nebo technickou normou), pravidelná výměna výrobcem určených dílů a zpracování záznamu o provedení zkoušky nebo odborné kontroly;
- **plnění tlakových lahví k izolačním vzduchovým dýchacím přístrojům\***;
- **pozáruční servis izolačních vzduchových dýchacích přístrojů (s výjimkou oprav v redukčním ventilu) \***

(dále jen „služby nebo práce“).

Poskytovatel se zavazuje poskytovat pro JSDH Libuš a JSDH Písnice výše uvedené služby nebo práce za podmínek dále uvedených v této smlouvě.

### Článek III.

#### Podmínky poskytování služeb nebo prací

1. Poskytovatel bude poskytovat služby nebo práce pouze pro technické prostředky vyjmenované v příloze č. 1 této smlouvy – Seznam technických prostředků. Technickými prostředky pro účely této smlouvy, a tedy pro poskytnutí služeb nebo prací, se rozumí pouze izolační vzduchové dýchací přístroje s obchodním označením Dräger (netýká se tlakových lahví).
2. Odborná kontrola technických prostředků bude prováděna v souladu s návodem výrobce.
3. Objednatel je povinen předložit poskytovateli před poskytnutím služeb nebo prací spolu s technickým prostředkem dokumentaci tohoto technického prostředku (poslední platný revizní/kalibrační protokol).
4. Technické prostředky k poskytnutí služeb nebo prací budou předávat a přebírat za objednatele osoby uvedené v příloze č. 2 této smlouvy, za poskytovatele pak směnový technik chemické služby na určené stanici poskytovatele (kontakty uvedeny v příloze č. 2 této smlouvy).
5. Jednotlivé služby nebo práce budou poskytovány vždy na základě telefonického požadavku objednatele (viz tel. číslo uvedené v seznamu v příloze č. 2 této smlouvy), v případě provádění odborných kontrol s předstihem min. 30 dnů, a po telefonickém potvrzení tohoto požadavku hlavním koordinátorem služeb nebo prací, který současně sdělí objednateli konkrétní termín pro předání technických prostředků k provedení odborné kontroly. Telefonická komunikace podle tohoto bodu bude probíhat prostřednictvím osob a kontaktních údajů uvedených v příloze č. 2 této smlouvy.
6. Služby nebo práce budou poskytovány zpravidla ve lhůtě do 72 hodin po řádném předání technických prostředků poskytovateli. Plnění tlakových lahví k izolačním vzduchovým

dýchacím přístrojům při předání na HS Praha Petřiny (adresa uvedena v příloze č. 2) poskytovatel poskytne zpravidla na počkání.

7. Technické prostředky, pro které jsou poskytovány služby nebo práce podle této smlouvy, budou předávány na adrese uvedené v příloze č. 2, této smlouvy. Po poskytnutí služeb nebo prací budou technické prostředky vráceny objednateli v tomtéž místě, kde byly k poskytnutí služeb nebo prací předány, pokud se osoby uvedené v příloze č. 2 v konkrétním případě nedohodnou jinak.
8. Poskytovatel je oprávněn odmítnout poskytnutí služeb nebo prací v případě nutnosti zajištění akceschopnosti jednotky Hasičského záchranného sboru hl. m. Prahy. Dále je poskytovatel oprávněn odmítnout poskytnutí služeb nebo prací, pokud objednatel nepředloží dokumentaci podle odst. 3 tohoto článku nebo pokud předaný technický prostředek nebude ve stavu způsobilém k poskytnutí služeb nebo prací.

#### Článek IV

##### **Úhrada vynaložených nákladů**

1. Služby nebo práce dle čl. II odst. 1 této smlouvy budou objednateli ze strany poskytovatele poskytovány bezplatně.
2. Úhrada nákladů vynaložených na zajištění náhradních dílů pro provádění odborných kontrol a pozáručního servisu technických prostředků bude poskytovateli kompenzována v souladu s Veřejnoprávní smlouvou o poskytnutí účelové dotace schválené usnesením zastupitelstva hl. m. Prahy č.5/5 ze dne 22. 6. 2023

#### Článek V.

##### **Doba trvání smlouvy**

1. Tato smlouva je uzavřena na dobu neurčitou.
2. Každá ze smluvních stran je oprávněna tuto smlouvu písemně vypovědět, a to i bez uvedení důvodů. Výpovědní lhůta je jeden měsíc a začíná běžet prvním dnem měsíce následujícího po doručení písemné výpovědi druhé smluvní straně.
3. Tuto smlouvu lze ukončit také písemnou dohodou podepsanou oprávněnými zástupci obou smluvních stran.

#### Článek VI.

##### **Závěrečná ustanovení**

1. Nedílnou součástí této smlouvy je příloha č. 1 – Seznam technických prostředků, a příloha č. 2 – Kontaktní údaje.
2. Smluvní strany se dohodly, že tato smlouva a právní vztahy jí založené se řídí podle zákona č. 89/2012 Sb., občanského zákoníku, ve znění pozdějších předpisů, a v návaznosti na ustanovení § 97 zákona č. 133/1985 Sb., o požární ochraně, ve znění pozdějších předpisů.
3. Tuto smlouvu lze měnit nebo doplnit pouze formou písemných dodatků k této smlouvě, které budou vzestupně číslovány, výslovně označeny za dodatek této smlouvy



a podepsány oprávněnými zástupci obou smluvních stran. Za písemnou formu nebude pro tento účel považována výměna e-mailových či jiných elektronických zpráv.

4. Tato smlouva je vyhotovena ve dvou stejnopisech s platností originálu, každá ze smluvních stran obdrží po jednom vyhotovení.
5. Smlouva nabývá platnosti dnem podpisu oběma smluvními stranami.
6. Tato smlouva podléhá povinnosti uveřejnění v registru smluv podle zákona č. 340/2015 Sb., o zvláštních podmínkách účinnosti některých smluv, uveřejňování těchto smluv a o registru smluv (zákon o registru smluv), ve znění pozdějších předpisů. Tato smlouva nabývá účinnosti dnem jejího uveřejnění v registru smluv. Smluvní strany souhlasí s uveřejněním této smlouvy v plném rozsahu. Uveřejnění této smlouvy v registru smluv zajistí poskytovatel.
7. Smlouva nabývá platnosti dnem podpisu oběma smluvními stranami a účinnosti dnem uveřejnění v registru smluv dle zákona č. 340/2015 Sb., o zvláštních podmínkách účinnosti některých smluv, uveřejňování těchto smluv a registru smluv, ve znění pozdějších předpisů (dále jen "zákon o registru smluv"). Tuto smlouvu dle zákona o registru smluv uveřejní Česká republika – Hasičský záchranný sbor hlavního města Prahy, a to do třiceti (30) dnů od uzavření smlouvy.
8. *Uzavření této smlouvy schválila Rada Městské části Praha-Libuš, usnesením č.193/2023 ze dne 14. 8. 2023*

Za poskytovatele:

Za objednatele:

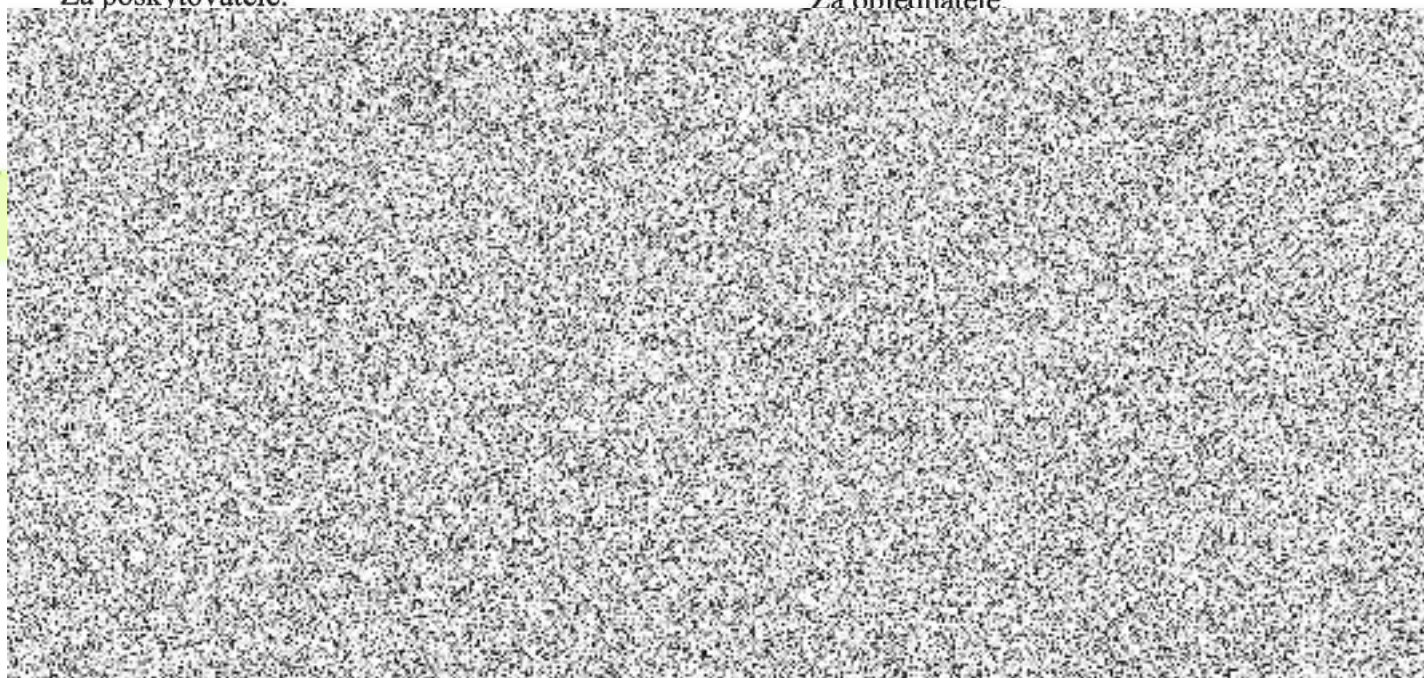

**Kontakty na objednatele a poskytovatele:**

<b>Objednatel</b>	
-------------------	--

Příjmení a jméno	Telefon
------------------	---------

Příjmení a jméno	Telefon
------------------	---------

<b>Poskytovatel</b>	
---------------------	--

Příjmení a jméno	Telefon
------------------	---------

Příjmení a jméno	Telefon
------------------	---------

ODCH, Hevrovskeho nám. 1987/1, 162 00 Praha 6 - Petřiny	
---	--

**Seznam technických prostředků JSDH Písnice:**

Vzduchový dýchací přístroj				
Evidenční číslo dýchacího přístroje	Výrobní číslo redukčního ventilu	Výrobní číslo plicní automatiky	Výrobce / Typ dýchacího přístroje	Datum poslední revize
1/BRZM3716	BRZM3716	BRZL2822	DRÄGER/PA94+	2.5.2023
2/BRZM3753	BRZM3753	BRZL2856	DRÄGER/PA94+	2.5.2023
3/BRZM3331	BRZM3331	BRZL2823	DRÄGER/PA94+	2.5.2023
4/BRZM3325	BRZM3325	BRZL2325	DRÄGER/PA94+	2.5.2023
5/BRZM3297	BRZM3297	BRZL2811	DRÄGER/PA94+	2.5.2023
6/BRZM3341	BRZM3341	BRZL2398	DRÄGER/PA94+	2.5.2023
7/BREL2416	BREL2416	BREK02949	DRÄGER/PSS3000	2.5.2023
8/BREL2438	BREL2438	BREK02925	DRÄGER/PSS3000	2.5.2023
9/BREL2432	BREL2432	BREK02966	DRÄGER/PSS3000	2.5.2023
10/BREL2446	BREL2446	BREK02965	DRÄGER/PSS3000	2.5.2023

Obličejová maska				
Evidenční číslo masky	Typ masky	Výrobce		Datum poslední revize
1	FPS7000	DRÄGER		2.5.2023
2	FPS7000	DRÄGER		2.5.2023
3	FPS7000	DRÄGER		2.5.2023
4	FPS7000	DRÄGER		2.5.2023
5	FPS7000	DRÄGER		2.5.2023
6	FPS7000	DRÄGER		2.5.2023
7	FPS7000	DRÄGER		2.5.2023
8	FPS7000	DRÄGER		2.5.2023
9	FPS7000	DRÄGER		2.5.2023
10	FPS7000	DRÄGER		2.5.2023

Tlaková lahev				
Evidenční číslo tlakové lahve	Výrobní číslo tlakové lahve	Rok výroby tlakové lahve	Typ tlakové lahve (materiál, vodní objem)	Datum poslední revize
01	FMJ07920	12/2008	kompozitní 6,9 l	1.11.2018
02	FMJ07990	12/2008	kompozitní 6,9 l	1.11.2018
03	FMJ07861	12/2008	kompozitní 6,9 l	1.11.2018
04	FMJ07960	12/2008	kompozitní 6,9 l	1.11.2018
05	FMJ07941	12/2008	kompozitní 6,9 l	1.11.2018
06	FMJ07815	12/2008	kompozitní 6,9 l	1.11.2018
07	FMJ08336	02/2009	kompozitní 6,9 l	1.11.2018
08	FMJ10857	09/2009	kompozitní 6,9 l	1.7.2020



09	FMJ10809	09/2009	kompozitní 6,9 l	1.7.2020
10	FMJ10899	09/2009	kompozitní 6,9 l	1.7.2020
11	FMJ13888	02/2010	kompozitní 6,9 l	1.7.2020
12	FMJ13944	02/2010	kompozitní 6,9 l	1.7.2020
13	FMJ13908	02/2010	kompozitní 6,9 l	1.7.2020
14	FMJ13984	02/2010	kompozitní 6,9 l	1.7.2020
15	FMJ13897	07/2010	kompozitní 6,9 l	1.7.2020
16	FMJ30706	11/2013	kompozitní 6,9 l	1.11.2018
17	FMJ30771	11/2013	kompozitní 6,9 l	1.11.2018
18	FMJ30715	11/2013	kompozitní 6,9 l	1.11.2018
19	FMJ30751	11/2013	kompozitní 6,9 l	1.11.2018
20	FAEK14670	11/2013	kompozitní 6,9 l	1.11.2018
21	FAEK09548	08/2018	kompozitní 6,9 l	1.11.2018

## Seznam technických prostředků – JSDH Libuš:

Vzduchový dýchací přístroj				
Evidenční číslo dýchacího přístroje	Výrobní číslo redukčního ventilu	Výrobní číslo plicní automatiky	Výrobce / Typ dýchacího přístroje	Datum poslední revize
N1 / PA1	BRZH-3121	BRYH 2222	Dräger PA94	11.10.2022
N2 / PA3	BRZH-3122	BRYH 2055	Dräger PA94	11.10.2022
N3 / PA5	BRZH-3132	BRZK 4391	Dräger PA94	11.10.2022
N4 / PA 6	BRZH-3099	BRZF 7495	Dräger PA94	11.10.2022
N5 / PA4	BRZH-3119	BRZE 3966	Dräger PA94	11.10.2022
N6 / PA2	BRZH-3115	BRYH 2161	Dräger PA94	11.10.2022
N7 / PA7	BRMJ-3771	BRMJ-6687P	Dräger PSS 5000	11.10.2022
N8 / PA8	BRMJ-3777	BRMJ-6794P	Dräger PSS 5000	11.10.2022
N9 / PA9	BRPK-4106	BRPM-6657	Dräger PSS 5000	11.10.2022
N10 / PA10	BRPK-4125	BRPM-6676	Dräger PSS 5000	11.10.2022

Obličejová maska				
Evidenční číslo masky	Typ masky	Výrobce		Datum poslední revize
MA01	Panorama Nova P PC	Dräger		7.10.2022
MA02	Panorama Nova P PC	Dräger		7.10.2022
MA03	Panorama Nova P PC	Dräger		7.10.2022
MA04	Panorama Nova P PC	Dräger		7.10.2022
MA05	Panorama Nova P PC	Dräger		7.10.2022
MA06	Panorama Nova P PC	Dräger		7.10.2022
MA07	Panorama Nova P PC	Dräger		7.10.2022
MA08	Panorama Nova P PC	Dräger		7.10.2022
MA09	Panorama Nova P PC	Dräger		7.10.2022
MA10	Panorama Nova P PC	Dräger		7.10.2022
MA11	Panorama Nova P PC	Dräger		7.10.2022
MA12	Panorama Nova P PC	Dräger		7.10.2022
MA13	FPS 7000	Dräger		7.10.2022
MA14	FPS 7000	Dräger		7.10.2022
MA15	FPS 7000	Dräger		7.10.2022
MA16	FPS 7000	Dräger		7.10.2022

Tlaková lahev				
Evidenční číslo tlakové lahve	Výrobní číslo tlakové lahve	Rok výroby tlakové lahve	Typ tlakové lahve (materiál, vodní objem)	Datum poslední revize
TL01	FJM 06116	7/2008	Kompozitní 6.9L	16.10.2018
TL02	FJM 05979	7/2008	Kompozitní 6.9L	16.10.2018
TL03	FJM 05957	7/2008	Kompozitní 6.9L	16.10.2018
TL04	FJM 23470	11/2011	Kompozitní 6.9L	16.10.2018



TL05	LR 2107	10/2007	Ocelová 6.9L	16.10.2018
TL06	LR 2392	10/2007	Ocelová 6.9L	16.10.2018
TL07	FAEK 14247	1.11.2013	Kompozitní 6.9L	16.10.2018
TL08	FAEK 13392	1.11.2013	Kompozitní 6.9L	16.10.2018
TL09	AEK 100757	1.5.2019	Kompozitní 6.9L	15.12.2019
TL10	AEK 100420	1.5.2019	Kompozitní 6.9L	15.12.2019
TL11	AEK 100593	1.5.2019	Kompozitní 6.9L	15.12.2019
TL12	AEK 101143	1.5.2019	Kompozitní 6.9L	15.12.2019
TL13	AEK 100448	1.5.2019	Kompozitní 6.9L	26.2.2020
TL14	AEK 100359	1.5.2019	Kompozitní 6.9L	26.2.2020