



Vaše
značka:
Č. j.: P12 36736/2023 ODO/Ba
Sp. zn.: P12 29949/2023 ODO
Vyřizuje: Eva Baštová
Tel.: 244 028 513
E-mail: bastova.eva@praha12.cz
Datum: 28.07.2023

ÚŘAD MĚSTSKÉ ČÁSTI PRAHA-LIBUŠ		
DOŠLO DNE:	02 -08- 2023	
Č.j. MC_P_Lib	Přiděleno	Počet listů/příloh
2024/23	CS	

VEŘEJNÁ VYHLÁŠKA

Oznámení o návrhu opatření obecné povahy pro stanovení místní úpravy provozu na pozemních komunikacích a výzva k uplatnění připomínek nebo námitek.

Úřad MČ Praha 12, odbor dopravy, jako příslušný správní orgán dle ustanovení § 124 odst. 6 a § 77 odst. 1 písm. c) zákona č. 361/2000 Sb., o provozu na pozemních komunikacích a o změnách některých zákonů, ve znění pozdějších předpisů (dále jen zákon o silničním provozu) a podle vyhlášky č. 55/2000 Sb. hl. m. Prahy, ve znění p. p., kterou se vydává Statut hl. m. Prahy, zahájil dne 12.06.2023 řízení o návrhu opatření obecné povahy podle ustanovení § 171 – § 174 zákona č. 500/2004 Sb., správní řád, ve znění pozdějších předpisů (dále jen správní řád) a podle ustanovení § 77 odst. 5 zákona o silničním provozu a vyhlášky č. 294/2015 Sb., kterou se provádějí pravidla provozu na pozemních komunikacích, předkládá návrh opatření obecné povahy pro

stanovení místní úpravy provozu na pozemních komunikacích

Zbudovská, NN 3150, Předposlední, Na šejdru, K novému sídlišti, Nad šejdrem, U libušské sokolovny, Slavonická a Klokotská v Praze 4 – Libuši, spočívající v instalaci svislého dopravního značení a vyznačení vodorovného dopravního značení dle přiložené dokumentace, která je nedílnou součástí tohoto návrhu stanovení, za níže uvedených podmínek pro jeho realizaci:

- Instalace a vyznačení dopravního značení bude provedeno v souladu se stanoviskem příslušného orgánu Policie ČR, Krajského ředitelství policie hl. m. Prahy, odboru služby dopravní policie, Kongresová 2, 140 21 Praha 4, vydaného pod č. j.: KRPA-244312-1/ČJ-2023-0000DŽ ze dne 18.07.2023, vyhláškou č. 294/2015 Sb., kterou se provádějí pravidla provozu na pozemních komunikacích, ČSN EN 1436+A1 a příslušných TP.
- Odbor dopravy Úřadu MČ Praha 12 si vyhraduje právo stanovení místní úpravy provozu na pozemní komunikaci změnit, upravit, doplnit, popřípadě zrušit, bude-li to vyžadovat veřejný zájem nebo v případě, že dopravní značení bude provedeno v rozporu se stanovenými podmínkami.
- Osazení a vyznačení dopravního značení bude provedeno po nabytí účinnosti opatření obecné povahy ve smyslu ustanovení § 173 odst. 1 správního řádu.

V souladu s ustanovením § 172 odst. 4 správního řádu, může kdokoliv k návrhu uplatnit písemné připomínky, jestliže se domnívá, že jeho práva a povinnosti mohou být tímto opatřením přímo dotčeny. V souladu s díkčí ustanovení § 172 odst. 5 správního řádu mohou k tomuto návrhu podat písemné odůvodněné námítky vlastníci nemovitostí, jejichž práva, povinnosti nebo zájmy mohou být tímto návrhem přímo dotčeny.

Připomínky a námítky proti návrhu lze podat u Úřadu městské části Praha 12, odboru dopravy, Generála Šišky 2375/6, 143 00 Praha 4. Podané připomínky a námítky musí mít náležitosti podání dle ustanovení § 37 odst. 2 správního řádu.

Úřad městské části Praha 12, odbor dopravy, ve smyslu ustanovení § 172 odst. 1 správního řádu

vyzývá

dotčené osoby, aby k návrhu opatření podávaly připomínky nebo námítky, a to ve lhůtě 30 dnů ode dne zveřejnění tohoto návrhu.

Odůvodnění

Návrh na stanovení místní úpravy provozu na pozemních komunikacích Zbudovská, NN 3150, Předposlední, Na šejdru, K novému sídlišti, Nad šejdrem, U libušské sokolovny, Slavonická a Klokotská v Praze 4 – Libuši, spočívající v zavedení cykloobousměrek v jednosměrných úsecích komunikací Zbudovská, Předposlední, Na šejdru, Nad šejdrem, U libušské sokolovny a Slavonická dle přiložené dokumentace, včetně související úpravy dopravního značení na okolních komunikacích NN 3150, K novému sídlišti a Klokotská, předkládá odbor dopravy Úřadu MČ Praha 12, na návrh Městské části Praha-Libuš (dále jen navrhovatel), za účelem zlepšení dopravní obsluhy území pomocí jízdního kola v jednosměrných ulicích v zastavěném území, tam kde to technické možnosti a šířkové uspořádání vozovky dovoluje.

Ing. Jan Řezáč
vedoucí odboru

Příloha: situace dopravního značení – 6 listů

Rozdělovník:

Veřejná vyhláška na úřední desce Úřadu MČ Praha 12 po dobu 15dnů

Veřejná vyhláška na úřední desce Úřadu MČ Praha-Libuš po dobu 15dnů

Vyvěšeno dne:	3. 8. 23
Sejmuto dne:	21. 8. 23

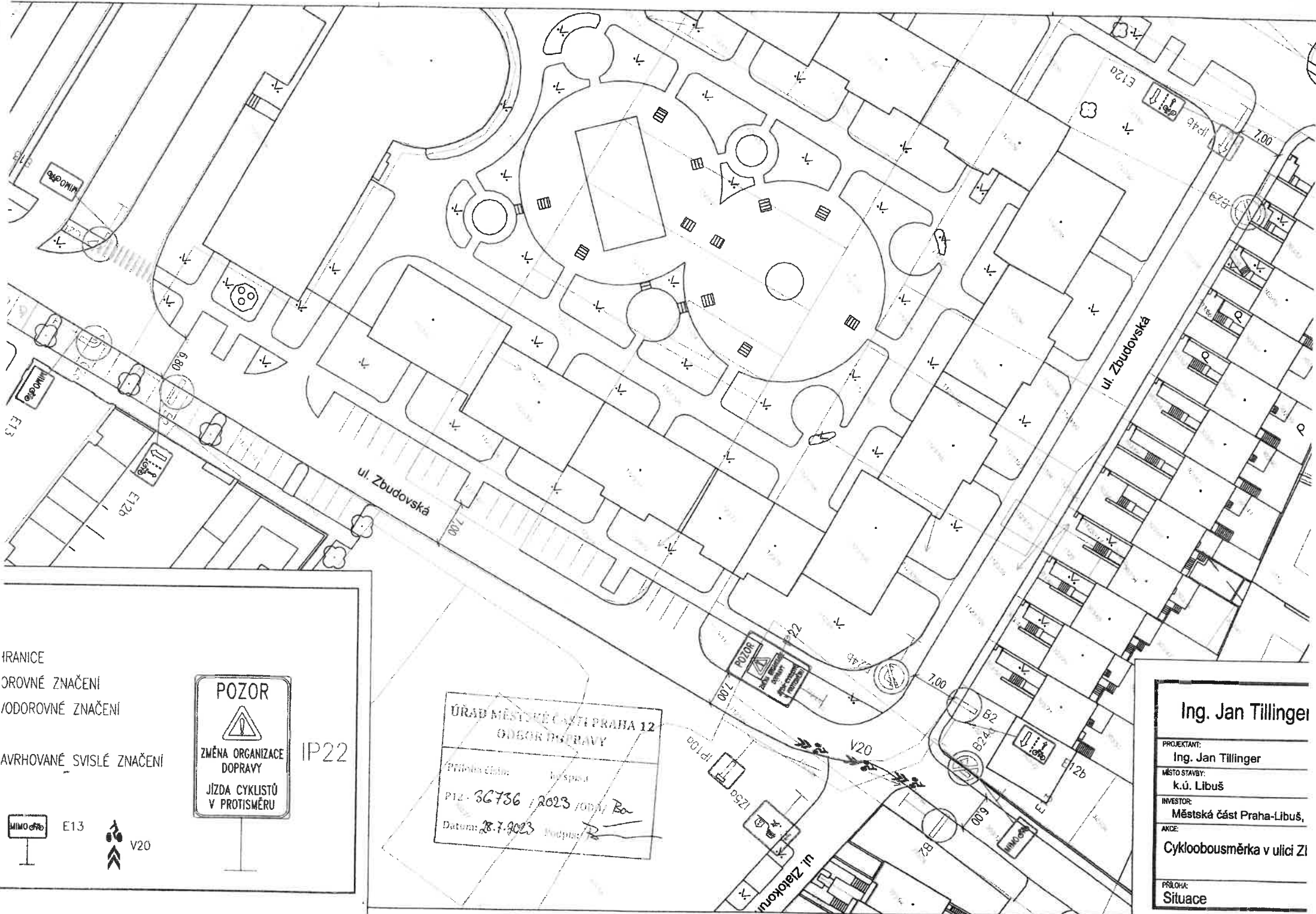

HRANICE
 OROVNÉ ZNAČENÍ
 VODOROVNÉ ZNAČENÍ
 NAVRHOVANÉ SVISLÉ ZNAČENÍ



IP22

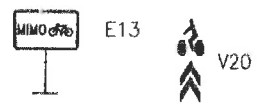

ÚŘAD MĚSTSKÉ ČÁSTE PRAHA 12
 ODBOR DOPRAVY
 Příloha č. 1 k spis. č. 12-36736/2023/0001/Bc
 Datum: 28.7.2023

Ing. Jan Tillingier
 PROJEKTANT:
 Ing. Jan Tillingier
 MÍSTO STAVBY:
 k.ú. Libuš
 INVESTOR:
 Městská část Praha-Libuš,
 AKCE:
 Cykloobousměrka v ulici Zl
 PŘÍLOHA:
 Situace

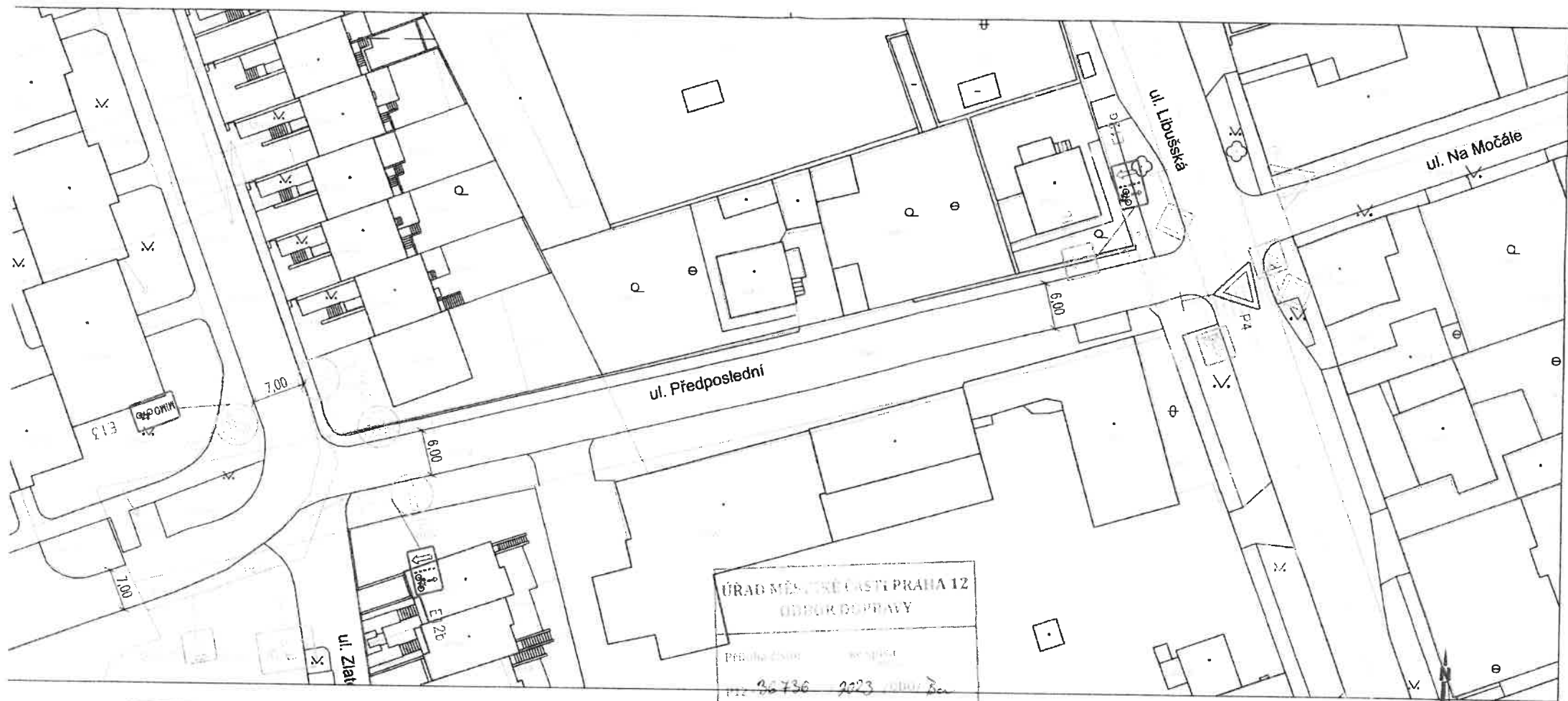

ÚŘAD MĚSTSKÉ ČÁSTI PRAHA 12
 ODDĚLENÍ DOPRAVY
 Praha 120003 DS: i79rqc mobil: 728 576 319
 Datum: 28.7.2023 Podpis: *P. Tillinger*

LEGENDA:

- TERÉN
- KATASTRÁLNÍ HRANICE
- STÁVAJÍCÍ VODOROVNÉ ZNAČENÍ
- NAVRHOVANÉ VODOROVNÉ ZNAČENÍ
- STÁVAJÍCÍ / NAVRHOVANÉ SVISLÉ ZNAČENÍ
- E12a E12b E13

Ing. Jan Tillinger		IČO: 88920003 DS: i79rqc mobil: 728 576 319	Dělnická 776/5 170 00 Praha jan.tillinger@gmail.com
PROJEKTANT: Ing. Jan Tillinger			
MÍSTO STAVBY: k.ú. Libuš			
INVESTOR: Městská část Praha-Libuš, Libušská 35, 142 00 Praha			
ANEJ: Cykloobousměrka v ulici Předposlední		MĚŘÍTKO: 1:500	DNEŠNÍ DATUM: 04/2023
PŘÍLOHA: Situace		VÝKRES ZN.: SDZ	ČÍSLO PŘÍLOHY: 3

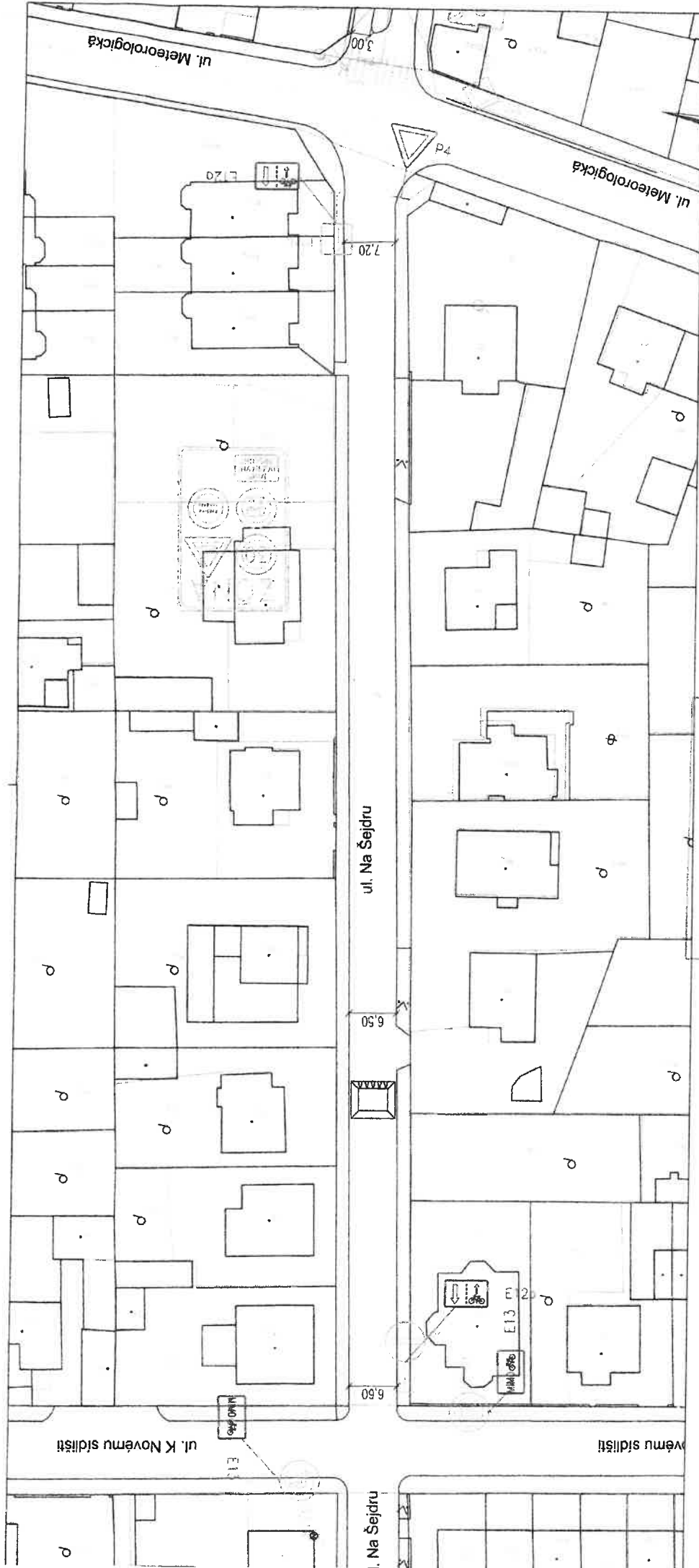

LEGENDA:

	TERÉN		STÁVAJÍCÍ VODOROVNÉ ZNAČENÍ
	KATASTRÁLNÍ HRANICE		NAVRHOVANÉ SVISLÉ ZNAČENÍ
	STÁVAJÍCÍ VODOROVNÉ ZNAČENÍ		NAVRHOVANÉ VODOROVNÉ ZNAČENÍ
	STÁVAJÍCÍ / NAVRHOVANÉ SVISLÉ ZNAČENÍ		E12a
			E12b
			E13

ÚŘAD MĚSTSKÉ ČÁSTI PRAHA 12
 ODĚL BEZPEČNOSTI
 PRŮMYSLOVÉ ZONY
 P.č. 36736 / 2023
 Datum: 08.7.2023

Ing. Jan Tillingier	IČO: 88920003 DS: 179rqc mobit: 728 576 819	Dálnická 776/5 170 00 Praha jan.tillingier@gmail.com	
	PROJEKTANT: Ing. Jan Tillingier		
MÍSTO STAVBY: k.ú. Libuš	Městská část Praha-Libuš, Libušská 35, 142 00 Praha	MĚŘITVO: 1:500	DATUM: 04/2023
INVESTITOR: Cykloobousměrka v ulici Na Šejdru	AVANCE:	VYKRES. DN:	ČÍSLO PŘÍLOHY:
PŘÍLOHA: Situace	STUPEŇ:	SDZ	3

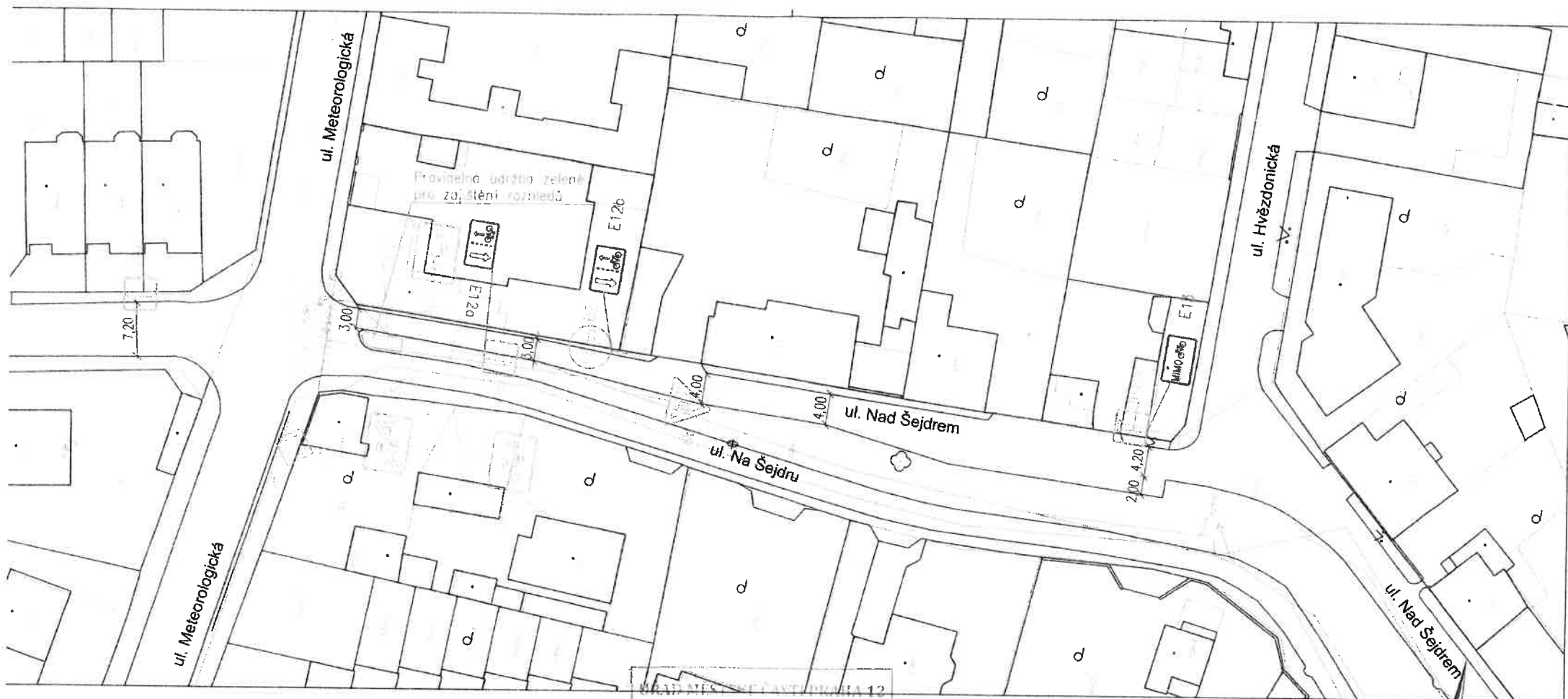

LEGENDA:

- TERÉN
- KATASTRÁLNÍ HRANICE
- STÁVAJÍCÍ VODOROVNÉ ZNAČENÍ
- NAVRHOVANÉ VODOROVNÉ ZNAČENÍ
- STÁVAJÍCÍ / NAVRHOVANÉ SVISLÉ ZNAČENÍ
- E12a
- E12b
- E13

MAJITEL: MĚSTSKÁ ČÁST PRAHA 12
 OBECNÍ ÚŘAD PRAHA 12
 PRŮJEMNÁ KOPIE
 P12 36 736 / 2023 1000/B
 Datum: 28.7.2023
 [Signature]



Ing. Jan Tillinger		IČO: 88920003 DS: i79rqc mobil: 728 576 319	Dělnická 776/5 170 00 Praha jan.tillinger@gmail.com
PROJEKTANT: Ing. Jan Tillinger			
MÍSTO STAVBY: k.ú. Libuš			
INVESTOR: Městská část Praha-Libuš, Libušská 35, 142 00 Praha	MĚRITKO: 1:500 DATUM: 04/2023		
AKCE: Cykloobousměrka v ulici Nad Šejdrem	VÝKRES ZN.: ČÍSLO PŘÍLOHY:		
PŘÍLOHA: Situace	STUPEŇ: SDZ		3

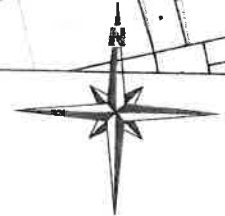
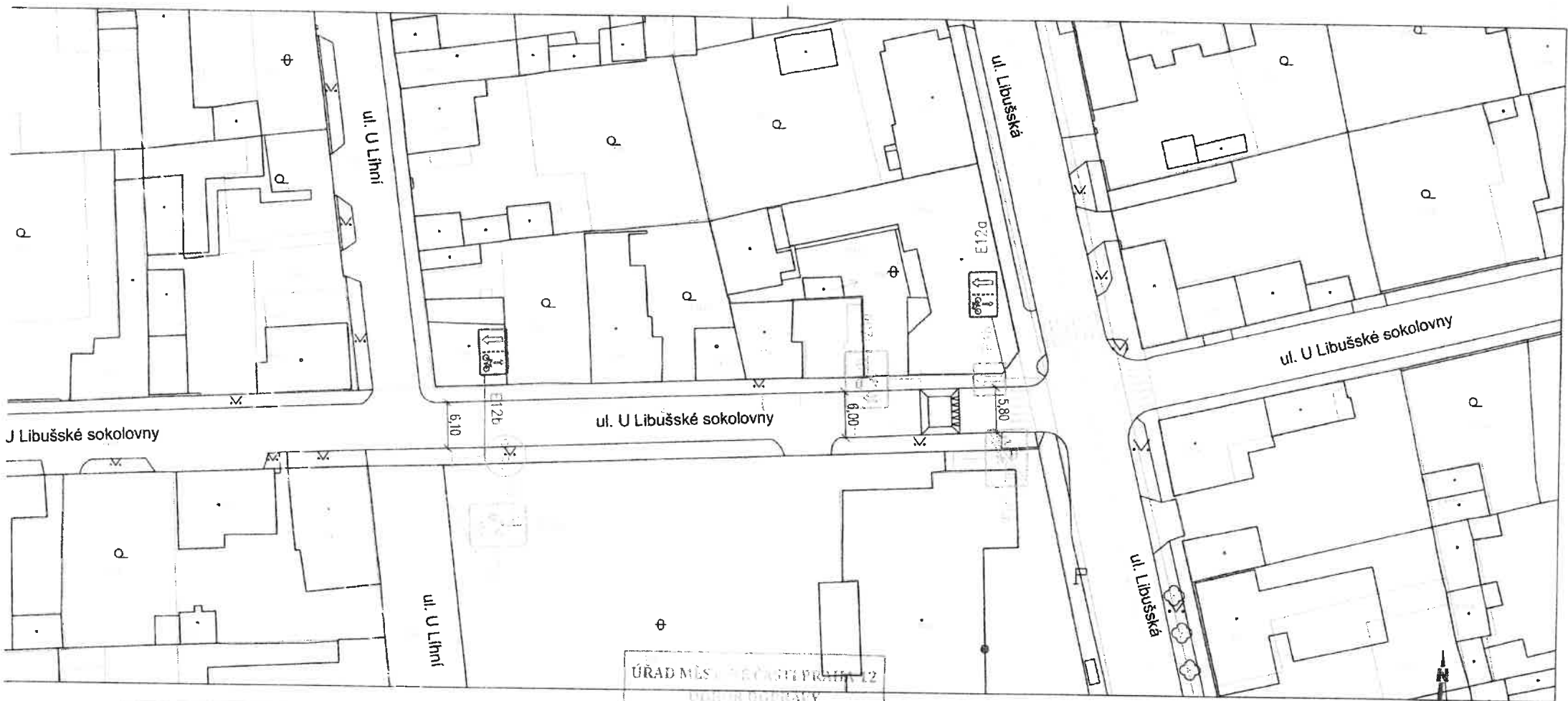

LEGENDA:

- TERÉN
- KATASTRÁLNÍ HRANICE
- STÁVAJÍCÍ VODOROVNÉ ZNAČENÍ
- NAVRHOVANÉ VODOROVNÉ ZNAČENÍ
- STÁVAJÍCÍ / NAVRHOVANÉ SVISLÉ ZNAČENÍ
- E12a
- E12b

ÚŘAD MĚSTSKÉHO ÚŘADU PRAHA 12
 ÚŘAD ÚZEMNÍHO ÚVÁŽENÍ
 PRŮJEMNÁ ZPRÁVA
 P12 36736 / 2023 - 000 / Ba
 Datum: 28.7.2023 Podpis: R

Ing. Jan Tillinger		IČO: 88920003 DS: 179raqq mobil: 728 576 319		Dělnická 776/5 170 00 Praha jan.tillinger@gmail.com	
PROJEKTANT: Ing. Jan Tillinger		MÍSTO STAVBY: k.ú. Libuš			
INVESTOR: Městská část Praha-Libuš, Libušská 35, 142 00 Praha		AKCE: Cykloobousměrka v ulici U Libušské sokolovny			
PŘÍLOHA: Situace		MĚŘÍTKO: 1:500	DATUM: 04/2023		
		VÝKRES ZN.:	ČÍSLO PŘÍLOHY: 3		
		STUPEŇ: SDZ			

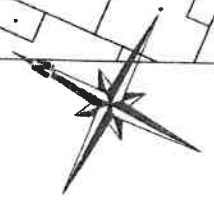
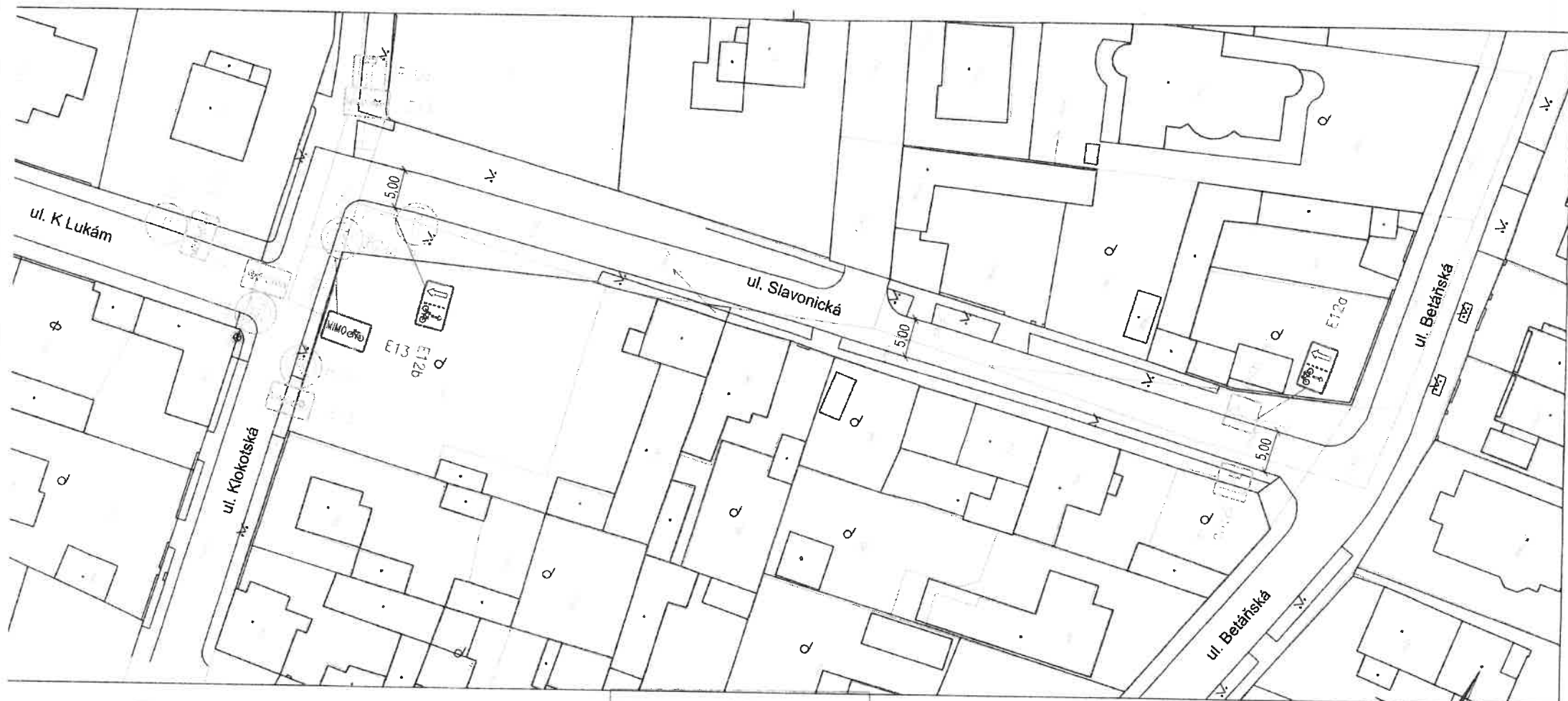

LEGENDA:

	TERÉN
	KATASTRÁLNÍ HRANICE
	STÁVAJÍCÍ VODOROVNÉ ZNAČENÍ
	NAVRHOVANÉ VODOROVNÉ ZNAČENÍ
	STÁVAJÍCÍ / NAVRHOVANÉ SVISLÉ ZNAČENÍ
	E12a
	E12b
	E13

ÚŘAD MĚSTSKÉ ČÁSTI PRAHA 12
 ODEŠR DOPRAVY

Příloha: 1 - Situace

P12-76736 2023 04/2023 Ben

Datum: 28.7.2023 Podpis:

Ing. Jan Tillinger		IČO: 88920003 DS: 179rqcq mobil: 728 576 319	Dělnická 776/5 170 00 Praha jan.tillinger@gmail.com
PROJEKTANT: Ing. Jan Tillinger	MÍSTO STAVBY: k.ú. Libuš		
INVESTOR: Městská část Praha-Libuš, Libušská 35, 142 00 Praha	AKCE: Cykloobousměrka v ulici Slavonická		
PŘÍLOHA: Situace	MĚŘITKO: 1:500	DATA: 04/2023	ČÍSLO PŘÍLOHY: 3
	VÝKRES ZN.:	STUPEŇ: SDZ	