

MĚSTSKÁ ČÁST PRAHA-LIBUŠ

Libušská 35

142 00 PRAHA - LIBUŠ



ve smyslu ustanovení § 36 odst. 1, ve spojení s ustanovením § 3 odst. 2 a § 34, zák. č. 131/2000 Sb., o hlavním městě Praze, ve znění zákona č. 145/2001 Sb.,

z v e ř e j ň u j e z á m ě r

pronajmout části pozemků parc.č. 557/28, 557/56 kú. Libuš, a části pozemků par. č. 910/81 kú. Písnice (mezi zastávkou Bus a výstupní zastávkou) a parc. č. 259//1 kú. Písnice na listu vlastnictví č. 530, vše zapsáno u Katastrálního úřadu pro hl.m. Prahu, katastrální pracoviště Praha, předem známé společnosti: Zásilkovna, s.r.o., se sídlem: Českomoravská 2408/1a, 190 00 Praha 9 pro umístění Z-BOXU,

na dobu neurčitou

S výše uvedenou nemovitostí má Městská část Praha-Libuš na základě §1, zákona číslo 172/1991 Sb., ze dne 24.4.1991, oprávnění nakládat jako vlastník a je uveden na LV číslo 849 pro k. ú. Libuš, obec Praha.

Poučení:

Podle výše citovaného zákonného ustanovení mají zájemci právo se k tomuto záměru vyjádřit a předložit své nabídky. Mohou tak učinit písemně prostřednictvím sekretariátu Úřadu MČ Praha-Libuš, Libušská 35/200, 142 00 Praha-Libuš, nebo nahlédnout osobně do podkladů u Renaty Sobiškové na odboru správy majetku a investic, K Lukám 664, Praha 4 – Libuš, a to nejpozději v poslední den zveřejnění tohoto záměru.

Doba zveřejnění: 15 dnů

Ve stejném období byl dokument zveřejněn způsobem umožňujícím dálkový přístup.

Vyvěšeno dne:	24.6.2024
Sejmuto dne:	10.7.2024

**ÚŘAD MĚSTSKÉ ČÁSTI
PRAHA - LIBUŠ**
Libušská 35, 142 00 Praha 4

Ing. Pavel Macháček
starosta



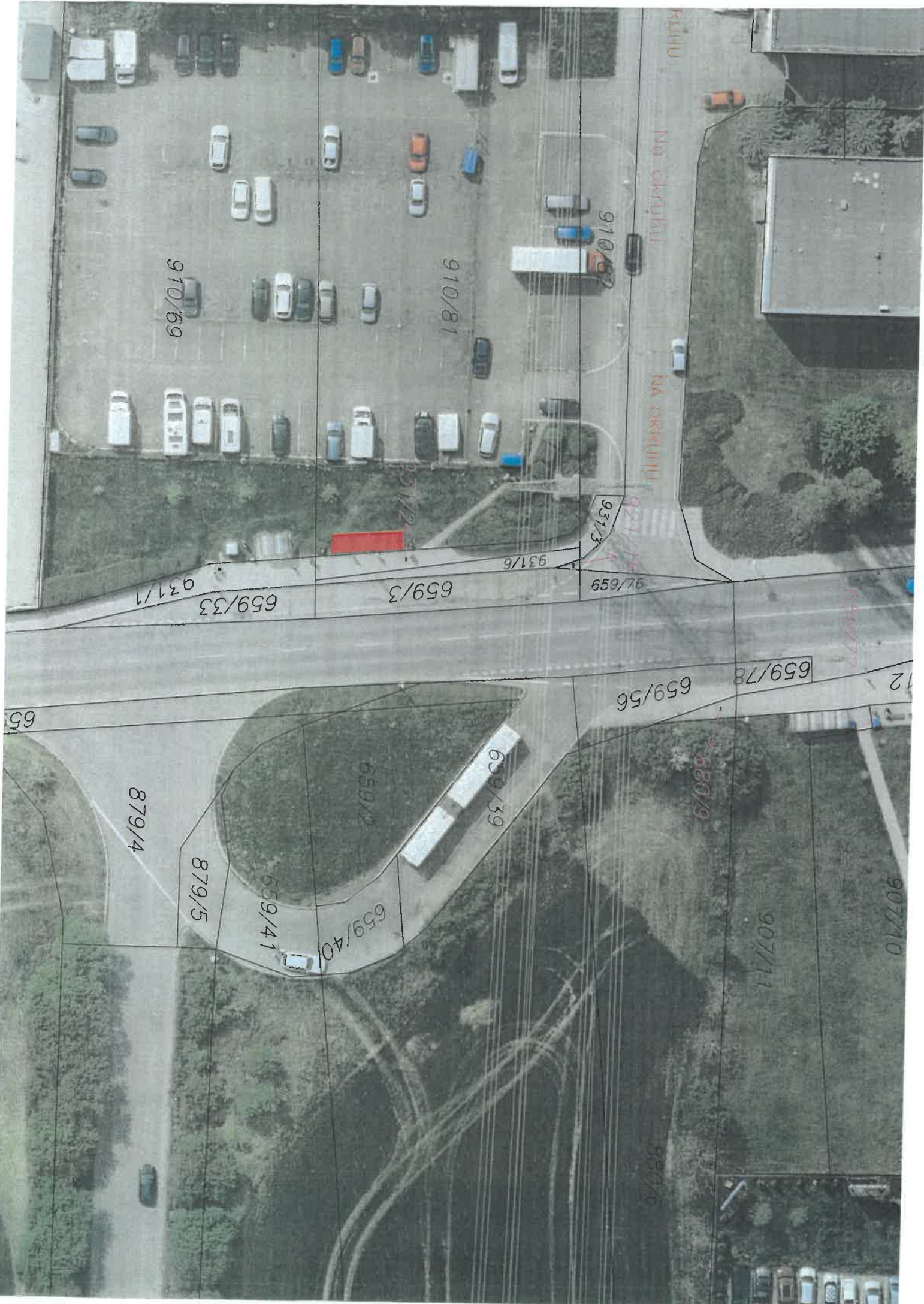

910/69

910/81

910/82

931/1

659/33

659/3

931/6

97/659

931/3

659/78

659/56

65

879/4

879/5

659/41

659/40

659/39

659/2

659/9

907/11

907/10

580/20

910/80

910/81

910/82

931/3

97/659

659/78

659/56

659/39

659/40

659/41

879/5

879/4

907/11

907/10

580/20

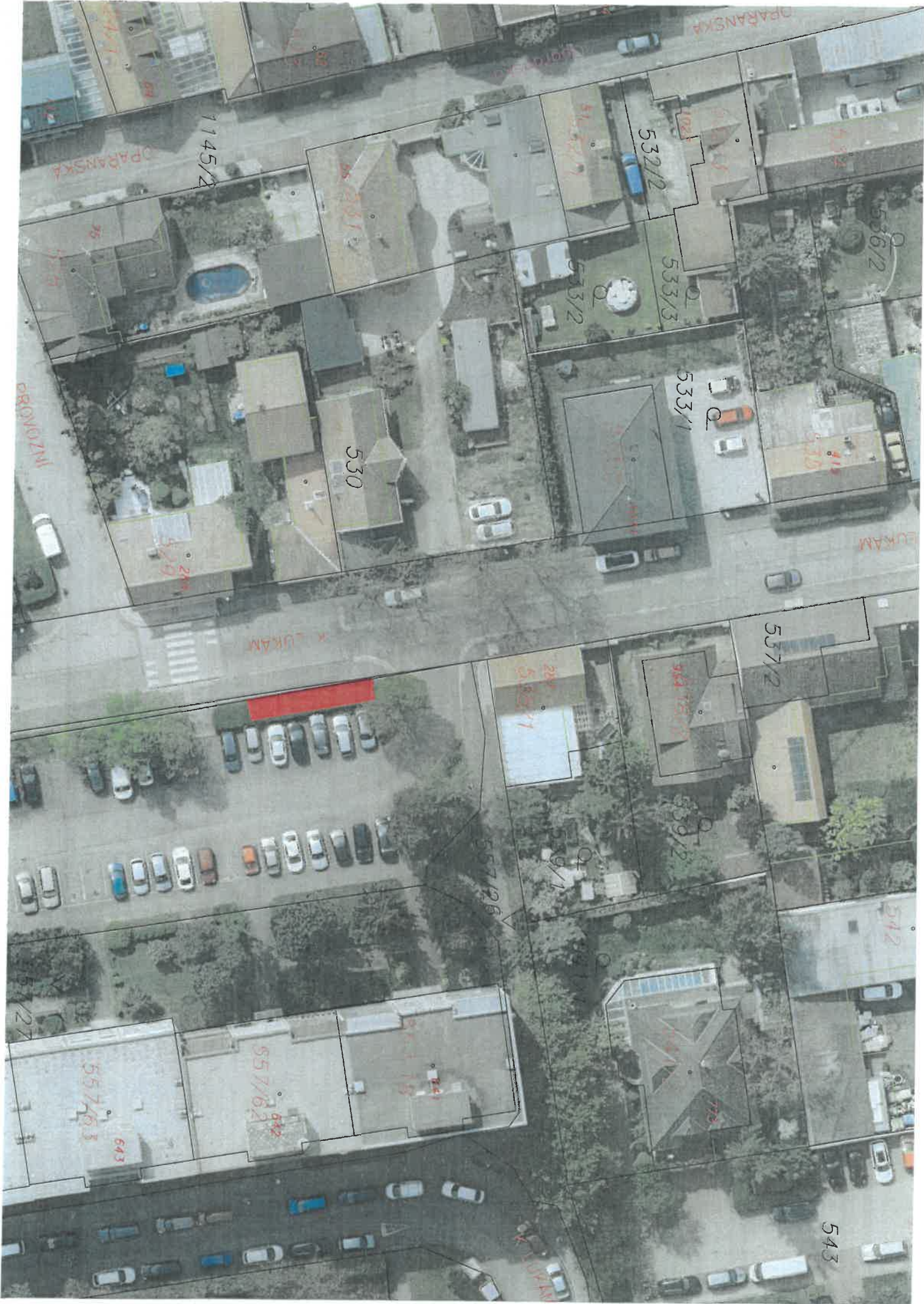

OPARANSKA

1145/2

532/2

536/2

533/3

533/2

533/1

530

K. LUKAM

K. LUKAM

537/2

539/1

539/2

537/2

542

543

557/6

557/5

557/1

643

542