



MĚSTSKÁ ČÁST PRAHA 12
ÚŘAD MĚSTSKÉ ČÁSTI
ODBOR DOPRAVY



Vaše
značka: -
Č. j.: P12 67902/2024 ODO/Ba
Sp. zn.: P12 37375/2024 ODO
Vyřizuje: Eva Baštová
Tel.: 244 028 513
E-mail: bastova.eva@praha12.cz
Datum: 02.09.2024

ÚŘAD MĚSTSKÉ ČÁSTI PRAHA-LIBUŠ		
DOŠLO DNE: 10 -09- 2024		
Č.j. MČ_P_Lib 2547/24	Přiděleno 4.5	Počet listů/příloh

NÁVRH OPATŘENÍ OBECNÉ POVAHY

Úřad městské části Praha 12, odbor dopravy, jako příslušný správní úřad dle ustanovení § 124 odst. 6 zákona č. 361/2000 Sb., o provozu na pozemních komunikacích a o změnách některých zákonů, v platném znění (dále jen zákon o silničním provozu) a obecně závazné vyhlášky hl. m. Prahy č. 55/2000 Sb., kterou se vydává Statut hl. m. Prahy, v platném znění, podle ustanovení § 171 a § 172 zákona č. 500/2004 Sb., správní řád, v platném znění (dále jen správní řád) a podle ustanovení § 77 odst. 1 písm. c) a odst. 5 zákona o silničním provozu a vyhlášky č. 294/2015 Sb., kterou se provádějí pravidla provozu na pozemních komunikacích, v platném znění, po projednání s dotčeným orgánem Policie ČR, Krajského ředitelství policie hl. m. Prahy, odboru služby dopravní policie, č. j.: KRPA-235740-1/ČJ-2024-0000DŽ ze dne 23.07.2024, oznamuje

návrh opatření obecné povahy pro stanovení místní úpravy provozu na pozemní komunikaci

spočívající v umístění svislého dopravního značení č. IP12+E8d+E13 (s textem „3x vyhrazeno pro spol. ProTrade“) a vodorovného dopravního značení 3 x č. V10e za účelem vyhrazení parkovacích míst v parkovacím zálivu na pozemní komunikaci Na konečné, správní obvod Praha 12, k. ú. Písnice, dle přiložené dokumentace dopravního značení, která je nedílnou součástí tohoto návrhu.

Předpokládaný termín platnosti případně vydaného opatření obecné povahy: od 01.11.2024.

Odůvodnění

Dne 17.07.2024 podala Městská část Praha-Libuš, IČO: 231142, se sídlem Libušská 35, 142 00 Praha 4, v zastoupení odborem životního prostředí a dopravy Úřadu městské části Praha-Libuš, žádost o stanovení místní úpravy provozu na pozemní komunikaci Na konečné v Praze 4 – Písnici, spočívající v umístění svislého dopravního značení č. IP12+E8d+E13 (s textem „3x vyhrazeno pro spol. ProTrade“) a vodorovného dopravního značení 3 x č. V10e v parkovacím zálivu před objektem č. p. 39/7 s následujícím zdůvodněním: Městská část Praha-Libuš žádá o trvalé vyhrazení parkovacích míst v parkovacím zálivu před č. p. 39/7 v ulici Na konečné pro společnost ProTrade, s.r.o., IČO: 64583031, jako náhradu za veřejné užívání pozemku par. č. 260, k. ú. Písnice, který je ve vlastnictví pana Pavla Rady, jednatele společnosti ProTrade, s.r.o. Část tohoto soukromého pozemku je dlouhodobě bezplatně veřejně využívána jako výstupní zastávka autobusu a jako plocha pro pěší – navazující na chodník v ulici. Společnost ProTrade, s.r.o. tento pozemek z důvodu dopravního uspořádání ulice Na konečné nemůže využívat např. pro parkování svých vozidel nebo vozidel zákazníků.

Na základě výše uvedených skutečností se správní orgán rozhodl vydat tento návrh opatření obecné povahy pro stanovení místní úpravy provozu.

Dne 23.07.2024 obdržel správní orgán souhlasné stanovisko Policie ČR, Krajského ředitelství policie hl. m. Prahy, odboru služby dopravní policie.

K návrhu opatření obecné povahy může kdokoliv, jehož práva, povinnosti nebo zájmy mohou být opatřením obecné povahy přímo dotčeny, uplatnit u správního orgánu písemné připomínky.

Vlastníci nemovitostí, jejichž práva, povinnosti nebo zájmy souvisejí s výkonem vlastnického práva mohou být opatřením obecné povahy přímo dotčeny, mohou rovněž podat proti návrhu opatření obecné povahy písemné odůvodněné námitky ke správnímu orgánu ve lhůtě 30 dnů ode dne jeho zveřejnění.

Úřad městské části Praha 12, odbor dopravy, ve smyslu ustanovení § 172 odst. 1 správního řádu

vyzývá

dotčené osoby, aby k návrhu opatření obecné povahy podávaly písemné připomínky nebo písemné odůvodněné námitky doručení ke správnímu orgánu, a to nejpozději **do 30 dnů ode dne jeho zveřejnění**. Dnem zveřejnění návrhu opatření obecné povahy je podle § 172 odst. 1 správního řádu den, kdy byl návrh opatření obecné povahy doručen veřejnou vyhláškou v souladu s § 25 správního řádu. Dnem zveřejnění je tedy 15. den po vyvěšení na úřední desce správního orgánu, který písemnost doručuje.

Správním orgánem, u něž lze podávat připomínky a námitky proti návrhu, je Úřad městské části Praha 12, odbor dopravy, se sídlem Generála Šišky 2375/6, 143 00 Praha 4. Podané připomínky a námitky musí mít náležitosti podání dle ustanovení § 37 odst. 2 správního řádu.

Ing. Jan Řezáč
vedoucí odboru dopravy

Toto oznámení o návrhu OOP bude vyvěšeno po dobu minimálně **30 dní** na úřední desce Úřadu městské části Praha 12 a na úřední desce Úřadu městské části Praha-Libuš.

Informaci o vyvěšení písemnosti na úřední desce zašle uvedený úřad zdejšímu správnímu orgánu bezodkladně po jejím sejmutí z úřední desky.

Vyvěšeno dne: 10. 07. 2024 **ÚŘAD MĚSTSKÉ ČÁSTI PRAHA - LIBUŠ** Sejmuto dne: 14. 10. 2024
Libušská 35, 142 00 Praha 4

Dnem vyvěšení, ze kterého plynou právní účinky, je den vyvěšení na úřední desce správního orgánu, který písemnost doručuje, tedy Úřadu městské části Praha 12.

Přílohy: Dokumentace dopravního značení – 1 list

Č. j. P12 67902/2024 ODO/Ba

Obdrží:

Úřad městské části Praha-Libuš, OŽPD, Libušská 35, 142 00 Praha 4, ID DS: u8xaktr

Na vědomí:

Policie ČR, Krajské ředitelství policie hl. m. Prahy, OSDP, Kongresová 2, 140 21 Praha 4, ID DS: rkiai5y

K vyvěšení na úřední desku

Úřad MČ Praha 12 po dobu 30 dnů

Úřad MČ Praha-Libuš po dobu 30dnů, ID DS: u8xaktr

Spis:

Odbor dopravy Úřadu městské části Praha 12, sp. zn.: P12 37375/2024 ODO

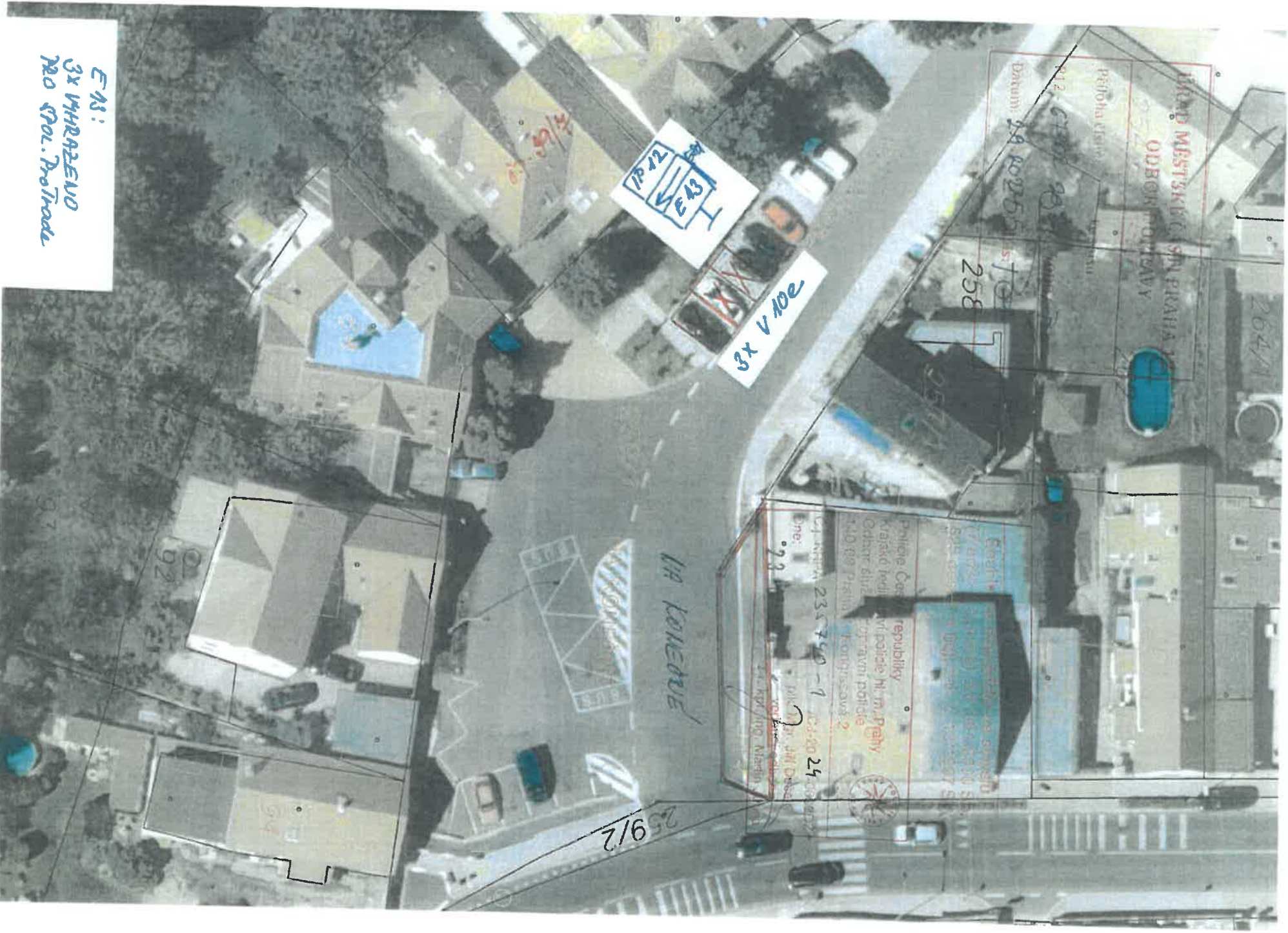

E 48:
 3x VHRABEND
 NO SPOL. Průběh

Číslo: 235 740 - 1
 Město: Praha
 Okres: Praha
 Kraj: Středočeský územní úřad
 Město: Praha
 Okres: Praha
 Kraj: Středočeský územní úřad

MĚSTSKÉ ODBOR MĚSTSKÝ ÚŘAD
 Příloha č. 10
 Datum: 24.10.2015

259/12

1A KONEDRUE

3x v 10e

3x v 10e

258

264/1

192

93

191