

kótováno v metrech
±0,000 = m n.n. BpV

REVITALIZACE SÍDLIŠTĚ PÍSNICE

projekt
Revitalizace sídliště Písnice
parc. č. 910/1, 910/58, 910/153, 911/1 a další, k.ú. Písnice
Městská část Praha-Libuš, Správní obvod Praha 12

investor
CIB Rental, s.r.o.
Jeruzalémská 1321/2, Nové Město, 11000 Praha 1
kontaktní osoba: Ing. Dušan Koňářik

generální projektant
Pavel Hnilička Architects+Planners, s.r.o.
Cukrovarnická 46, 162 00 Praha 6
IČ: 28490771 T: +420 233 344 575 E: info@phap.cz
kontaktní osoba: Ing. Martin Jirsa



hlavní inženýr projektu
Ing. Petr Blažka, ČKAIT 0005705
Deltaplan spol. s r.o.
Jankovcova 938/18a, 170 00 Praha 7 - Holešovice
IČ: 15889866 E: deltaplan@deltaplan.cz



zodpovědný projektant části
Ing. arch. Pavel Hnilička, ČKA 03126
Pavel Hnilička Architects+Planners, s.r.o.
Cukrovarnická 46, 162 00 Praha 6
IČ: 28490771 T: +420 233 344 575 E: info@phap.cz



LEGENDA

- stávající zástavba
- navrhovaná zástavba (bydlení, administrativa, retail)
- navrhovaná nízkopodlažní zástavba se zahradou na střeše (parkovací přístřešky)
- záměry dalších stavebníků
- uvažovaná zástavba - není řešeno v DUR
- pěší zóna
- mlát
- chodníky
- souvislý lesní porost
- plochy veřejné zeleně - Centralní park
- plochy veřejné zeleně
- plochy soukromé a polosoukromé zeleně (zahrady, předzahradky, vnitrobloky)
- stávající stromy
- navrhované stromy
- navrhované stromy - dominanty
- navrhované stromořadí

autorizace paré číslo

etapa	měřítko	datum	revize
I.	1:2000	12/2022	00

stavební objekt

část
DOKUMENTACE OBJEKTŮ

název
MASTERPLAN - OBJEKTY

204	DUR ZMĚNA 4/22	ASR	D.1.01.1
projekt	fáze	číslo objektu	část číslo výkresu



kótováno v metrech
±0,000 = m n.m. BpV

REVITALIZACE SÍDLIŠTĚ PÍSNICE

projekt
Revitalizace sídliště Písnice
parc. č. 910/1, 910/58, 910/153, 911/1 a další, k.ú. Písnice
Městská část Praha-Libuš, Správní obvod Praha 12

investor
CIB Rental, s.r.o.
Jeruzalémská 1321/2, Nové Město, 11000 Praha 1
kontaktní osoba: Ing. Dušan Koňářík

generální projektant
Pavel Hnilička Architects+Planners, s.r.o.
Cukrovarnická 46, 162 00 Praha 6
IČ: 28490771 T: +420 233 344 575 E: info@phap.cz
kontaktní osoba: Ing. Martin Jirsa



hlavní inženýr projektu
Ing. Petr Blažka, ČKAIT 0005705
Deltaplan spol. s r.o.
Jankovcova 938/18a, 170 00 Praha 7 - Holešovice
IČ: 15889866 E: deltaplan@deltaplan.cz



zodpovědný projektant části
Ing. arch. Pavel Hnilička, ČKA 03126
Pavel Hnilička Architects+Planners, s.r.o.
Cukrovarnická 46, 162 00 Praha 6
IČ: 28490771 T: +420 233 344 575 E: info@phap.cz



autorizace paré číslo

etapa	měřítko	datum	revize
I.		12/2022	00

stavební objekt

část
DOKUMENTACE OBJEKTŮ

název
VIZUALIZACE - NADHLED 1

204	DUR ZMĚNA 4/22	ASR	D.1.01.2
projekt	fáze	číslo objektu	část číslo výkresu



PAVEL HNILIČKA ARCHITECTS + PLANNERS

kótováno v metrech
±0,000 = m n.m. BpV

REVITALIZACE SÍDLIŠTĚ PÍSNICE

projekt
Revitalizace sídliště Písnice
parc. č. 910/1, 910/58, 910/153, 911/1 a další, k.ú. Písnice
Městská část Praha-Libuš, Správní obvod Praha 12

investor
CIB Rental, s.r.o.
Jeruzalémská 1321/2, Nové Město, 11000 Praha 1
kontaktní osoba: Ing. Dušan Koňářik

generální projektant
Pavel Hnilička Architects+Planners, s.r.o.
Cukrovarnická 46, 162 00 Praha 6
IČ: 28490771 T: +420 233 344 575 E: info@phap.cz
kontaktní osoba: Ing. Martin Jirsa



hlavní inženýr projektu
Ing. Petr Blažka, ČKAIT 0005705
Deltaplan spol. s r.o.
Jankovcova 938/18a, 170 00 Praha 7 - Holešovice
IČ: 15889866 E: deltaplan@deltaplan.cz



zodpovědný projektant části
Ing. arch. Pavel Hnilička, ČKA 03126
Pavel Hnilička Architects+Planners, s.r.o.
Cukrovarnická 46, 162 00 Praha 6
IČ: 28490771 T: +420 233 344 575 E: info@phap.cz



autorizace paré číslo

etapa	měřítko	datum	revize
I.		12/2022	00

stavební objekt

část
DOKUMENTACE OBJEKTŮ

název
VIZUALIZACE - NADHLED 2

204	DUR ZMĚNA 4/22	ASR	D.1.01.3
projekt	fáze	číslo objektu	část číslo výkresu

kótováno v metrech
±0,000 = m n.m. BpV

REVITALIZACE SÍDLIŠTĚ PÍSNICE

projekt

Revitalizace sídliště Písnice
parc. č. 910/1, 910/58, 910/153, 911/1 a další, k.ú. Písnice
Městská část Praha-Libuš, Správní obvod Praha 12

investor

CIB Rental, s.r.o.
Jeruzalémská 1321/2, Nové Město, 11000 Praha 1
kontaktní osoba: Ing. Dušan Koňářik

generální projektant

Pavel Hnilička Architects+Planners, s.r.o.
Cukrovarnická 46, 162 00 Praha 6
IČ: 28490771 T: +420 233 344 575 E: info@phap.cz
kontaktní osoba: Ing. Martin Jirsa



hlavní inženýr projektu

Ing. Petr Blažka, ČKAIT 0005705
Deltaplan spol. s r.o.
Jankovcova 938/18a, 170 00 Praha 7 - Holešovice
IČ: 15889866 E: deltaplan@deltaplan.cz



zodpovědný projektant části

Ing. arch. Pavel Hnilička, ČKA 03126
Pavel Hnilička Architects+Planners, s.r.o.
Cukrovarnická 46, 162 00 Praha 6
IČ: 28490771 T: +420 233 344 575 E: info@phap.cz



autorizace

paré číslo

etapa	měřítko	datum	revize
I.		12/2022	00

stavební objekt

část

DOKUMENTACE OBJEKTŮ

název

VIZUALIZACE 1-Sousedský plac

204	DUR ZMĚNA 4/22	ASR	D.1.01.4
projekt	fáze	číslo objektu	část číslo výkresu





PAVEL HNILIČKA ARCHITECTS + PLANNERS

kótováno v metrech
±0,000 = m n.m. BpV

REVITALIZACE SÍDLIŠTĚ PÍSNICE

projekt
Revitalizace sídliště Písnice
parc. č. 910/1, 910/58, 910/153, 911/1 a další, k.ú. Písnice
Městská část Praha-Libuš, Správní obvod Praha 12

investor
CIB Rental, s.r.o.
Jeruzalémská 1321/2, Nové Město, 11000 Praha 1
kontaktní osoba: Ing. Dušan Koňářík

generální projektant
Pavel Hnilička Architects+Planners, s.r.o.
Cukrovarnická 46, 162 00 Praha 6
IČ: 28490771 T: +420 233 344 575 E: info@phap.cz
kontaktní osoba: Ing. Martin Jirsa



hlavní inženýr projektu
Ing. Petr Blažka, ČKAIT 0005705
Deltaplan spol. s r.o.
Jankovcova 938/18a, 170 00 Praha 7 - Holešovice
IČ: 15889866 E: deltaplan@deltaplan.cz



zodpovědný projektant části
Ing. arch. Pavel Hnilička, ČKA 03126
Pavel Hnilička Architects+Planners, s.r.o.
Cukrovarnická 46, 162 00 Praha 6
IČ: 28490771 T: +420 233 344 575 E: info@phap.cz



autorizace paré číslo

etapa	měřítko	datum	revize
I.		12/2022	00

stavební objekt

část
DOKUMENTACE OBJEKTŮ

název
VIZUALIZACE 2-Sousedský plac

204	DUR ZMĚNA 4/22	ASR	D.1.01.5
projekt	fáze	číslo objektu	část číslo výkresu



PAVEL HNILIČKA ARCHITECTS + PLANNERS

kótováno v metrech
±0,000 = m n.m. BpV

REVITALIZACE SÍDLIŠTĚ PÍSNICE

projekt
Revitalizace sídliště Písnice
parc. č. 910/1, 910/58, 910/153, 911/1 a další, k.ú. Písnice
Městská část Praha-Libuš, Správní obvod Praha 12

investor
CIB Rental, s.r.o.
Jeruzalémská 1321/2, Nové Město, 11000 Praha 1
kontaktní osoba: Ing. Dušan Koňářik

generální projektant
Pavel Hnilička Architects+Planners, s.r.o.
Cukrovarnická 46, 162 00 Praha 6
IČ: 28490771 T: +420 233 344 575 E: info@phap.cz
kontaktní osoba: Ing. Martin Jirsa



hlavní inženýr projektu
Ing. Petr Blažka, ČKAIT 0005705
Deltaplan spol. s r.o.
Jankovcova 938/18a, 170 00 Praha 7 - Holešovice
IČ: 15889866 E: deltaplan@deltaplan.cz



zodpovědný projektant části
Ing. arch. Pavel Hnilička, ČKA 03126
Pavel Hnilička Architects+Planners, s.r.o.
Cukrovarnická 46, 162 00 Praha 6
IČ: 28490771 T: +420 233 344 575 E: info@phap.cz



autorizace paré číslo

etapa	měřítko	datum	revize
I.		12/2022	00

stavební objekt

část
DOKUMENTACE OBJEKTŮ

název
VIZUALIZACE 3 - B-1, B-2

204	DUR ZMĚNA 4/22	ASR	D.1.01.6
projekt	fáze	číslo objektu	část číslo výkresu





PAVEL HNILIČKA ARCHITECTS + PLANNERS

kótováno v metrech
±0,000 = m n.m. BpV

REVITALIZACE SÍDLIŠTĚ PÍSNICE

projekt
Revitalizace sídliště Písnice
parc. č. 910/1, 910/58, 910/153, 911/1 a další, k.ú. Písnice
Městská část Praha-Libuš, Správní obvod Praha 12

investor
CIB Rental, s.r.o.
Jeruzalémská 1321/2, Nové Město, 11000 Praha 1
kontaktní osoba: Ing. Dušan Koňářik

generální projektant
Pavel Hnilička Architects+Planners, s.r.o.
Cukrovarnická 46, 162 00 Praha 6
IČ: 28490771 T: +420 233 344 575 E: info@phap.cz
kontaktní osoba: Ing. Martin Jirsa



hlavní inženýr projektu
Ing. Petr Blažka, ČKAIT 0005705
Deltaplan spol. s r.o.
Jankovcova 938/18a, 170 00 Praha 7 - Holešovice
IČ: 15889866 E: deltaplan@deltaplan.cz



zodpovědný projektant části
Ing. arch. Pavel Hnilička, ČKA 03126
Pavel Hnilička Architects+Planners, s.r.o.
Cukrovarnická 46, 162 00 Praha 6
IČ: 28490771 T: +420 233 344 575 E: info@phap.cz



autorizace paré číslo

etapa	měřítko	datum	revize
I.		12/2022	00

stavební objekt

část
DOKUMENTACE OBJEKTŮ

název
VIZUALIZACE 4 - F-1

204	DUR ZMĚNA 4/22	ASR	D.1.01.7
projekt	fáze	číslo objektu	část číslo výkresu

kótováno v metrech
±0,000 = 295,10 m n.m. BpV



REVITALIZACE SÍDLIŠTĚ PÍSNICE

projekt
Revitalizace sídliště Písnice
parc. č. 910/1, 910/58, 910/153, 911/1 a další, k.ú. Písnice
Městská část Praha-Libuš, Správní obvod Praha 12

investor
CIB Rental, s.r.o.
Jeruzalémská 1321/2, Nové Město, 11000 Praha 1
kontaktní osoba: Ing. Dušan Koňářik

generální projektant
Pavel Hnilička Architects+Planners, s.r.o.
Cukrovarnická 46, 162 00 Praha 6
IČ: 28490771 T: +420 233 344 575 E: info@phap.cz
kontaktní osoba: Ing. Martin Jirsa



hlavní inženýr projektu
Ing. Petr Blažka, ČKAIT 0005705
Deltaplan spol. s r.o.
Jankovcova 938/18a, 170 00 Praha 7 - Holešovice
IČ: 15889866 E: deltaplan@deltaplan.cz



zodpovědný projektant části
Ing. arch. Pavel Hnilička, ČKA 03126
Pavel Hnilička Architects+Planners, s.r.o.
Cukrovarnická 46, 162 00 Praha 6
IČ: 28490771 T: +420 233 344 575 E: info@phap.cz



autorizace paré číslo

etapa	měřítko	datum	revize
I.	1:200	12/2022	00

stavební objekt
SO 011

část
DOKUMENTACE OBJEKTŮ

název
SITUACE B-1

204	DUR ZMĚNA 4/22	B-1	ASR	D.1.02
projekt	fáze	číslo objektu	část	číslo výkresu

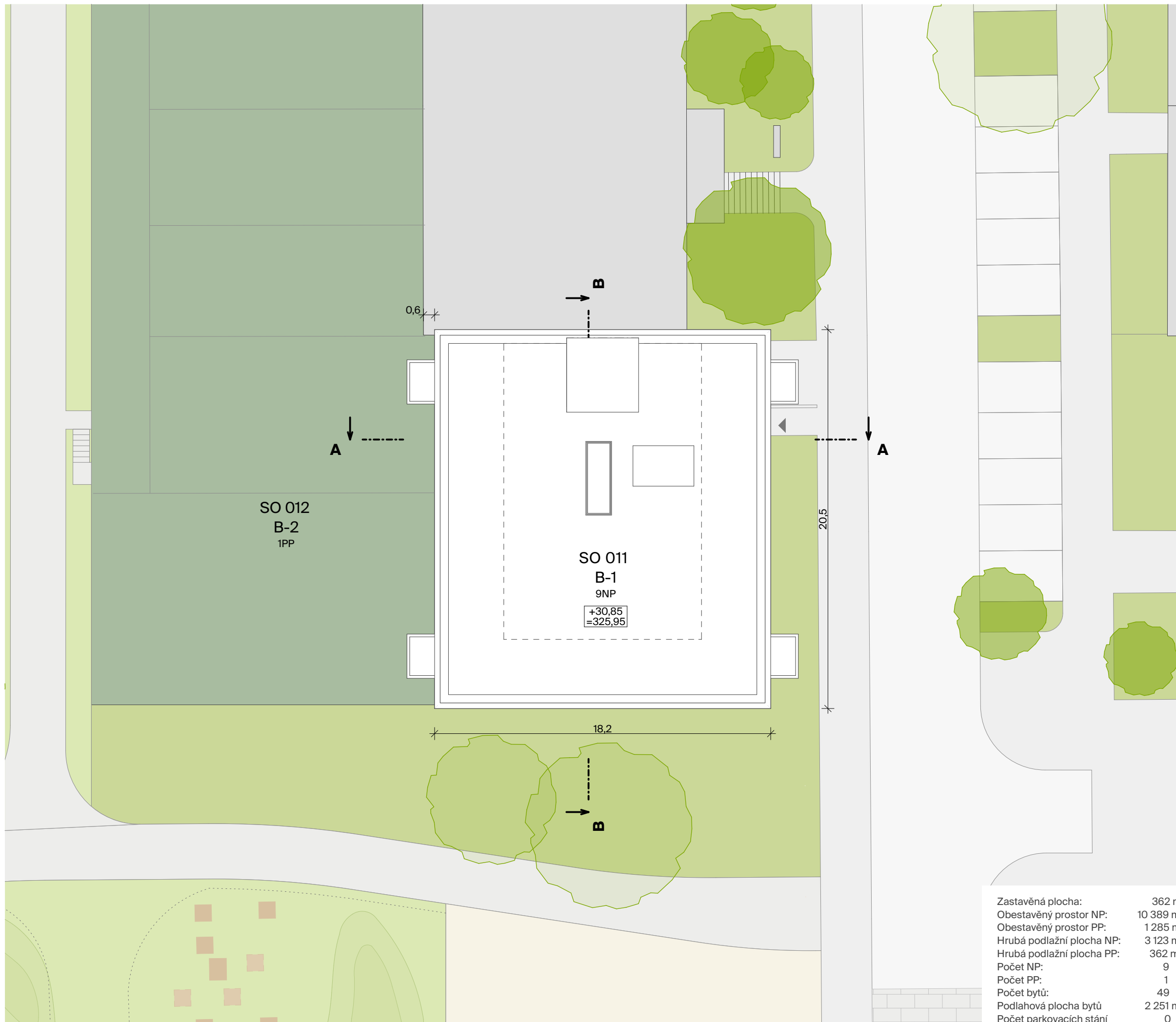

Zastavěná plocha:	362 m ²
Obestavěný prostor NP:	10 389 m ³
Obestavěný prostor PP:	1 285 m ³
Hrubá podlažní plocha NP:	3 123 m ²
Hrubá podlažní plocha PP:	362 m ²
Počet NP:	9
Počet PP:	1
Počet bytů:	49
Podlahová plocha bytů	2 251 m ²
Počet parkovacích stání	0

kótováno v metrech
±0,000 = 295,10 m n.m. BpV



REVITALIZACE SÍDLIŠTĚ PÍSNICE

projekt
Revitalizace sídliště Písnice
parc. č. 910/1, 910/58, 910/153, 911/1 a další, k.ú. Písnice
Městská část Praha-Libuš, Správní obvod Praha 12

investor
CIB Rental, s.r.o.
Jeruzalémská 1321/2, Nové Město, 11000 Praha 1
kontaktní osoba: Ing. Dušan Koňářik

generální projektant
Pavel Hnilička Architects+Planners, s.r.o.
Cukrovarnická 46, 162 00 Praha 6
IČ: 28490771 T: +420 233 344 575 E: info@phap.cz
kontaktní osoba: Ing. Martin Jirsa



hlavní inženýr projektu
Ing. Petr Blažka, ČKAIT 0005705
Deltaplan spol. s r.o.
Jankovcova 938/18a, 170 00 Praha 7 - Holešovice
IČ: 15889866 E: deltaplan@deltaplan.cz



zodpovědný projektant části
Ing. arch. Pavel Hnilička, ČKA 03126
Pavel Hnilička Architects+Planners, s.r.o.
Cukrovarnická 46, 162 00 Praha 6
IČ: 28490771 T: +420 233 344 575 E: info@phap.cz



autorizace paré číslo

etapa	měřítko	datum	revize
I.	1:200	12/2022	00

stavební objekt
SO 011

část
DOKUMENTACE OBJEKTŮ

název
PŮDORYS 1.NP, 1.PP

204	DUR ZMĚNA 4/22	B-1	ASR	D.1.03
projekt	fáze	číslo objektu	část	číslo výkresu

PŮDORYS 1.NP

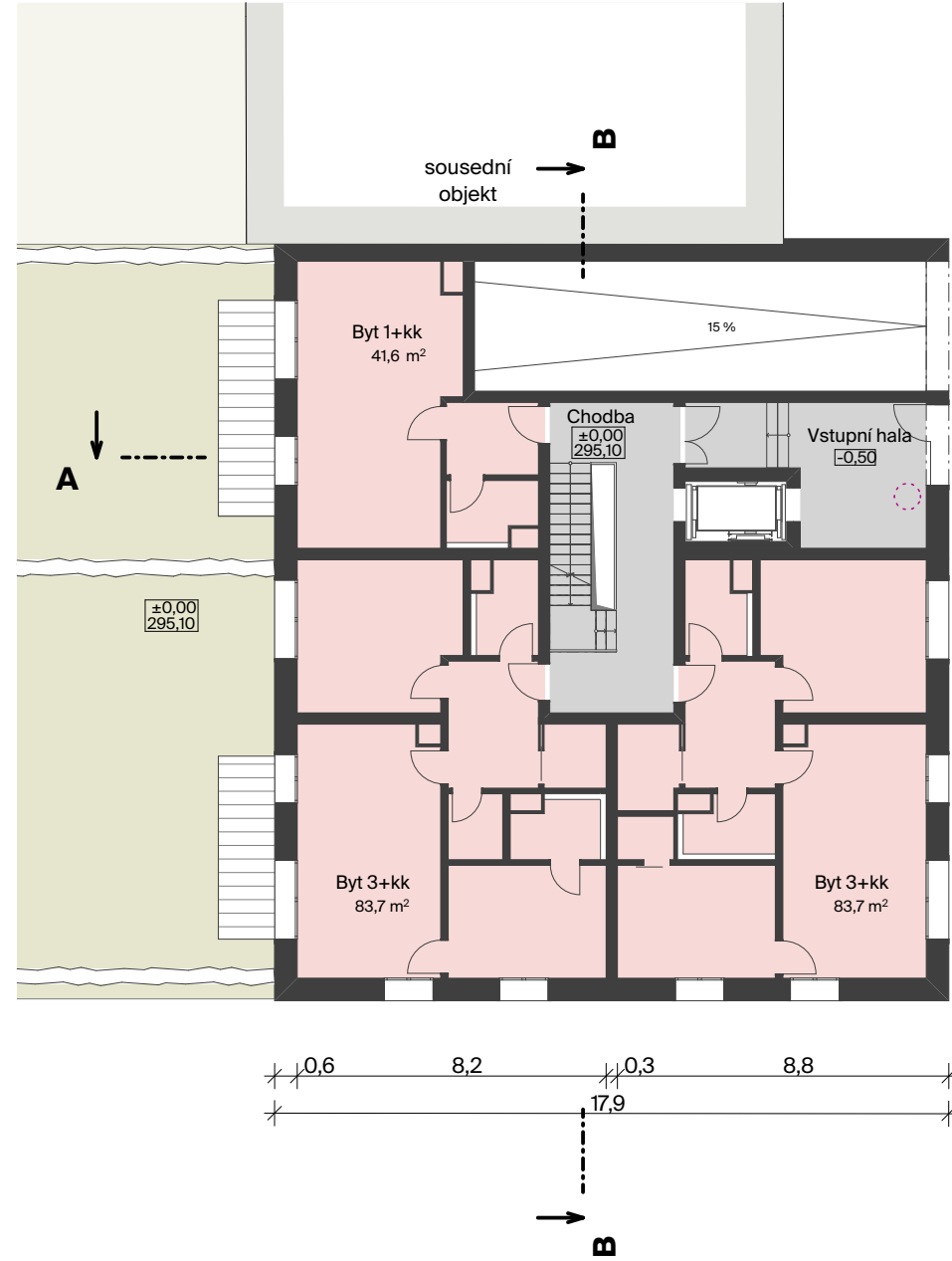

PŮDORYS 1.PP

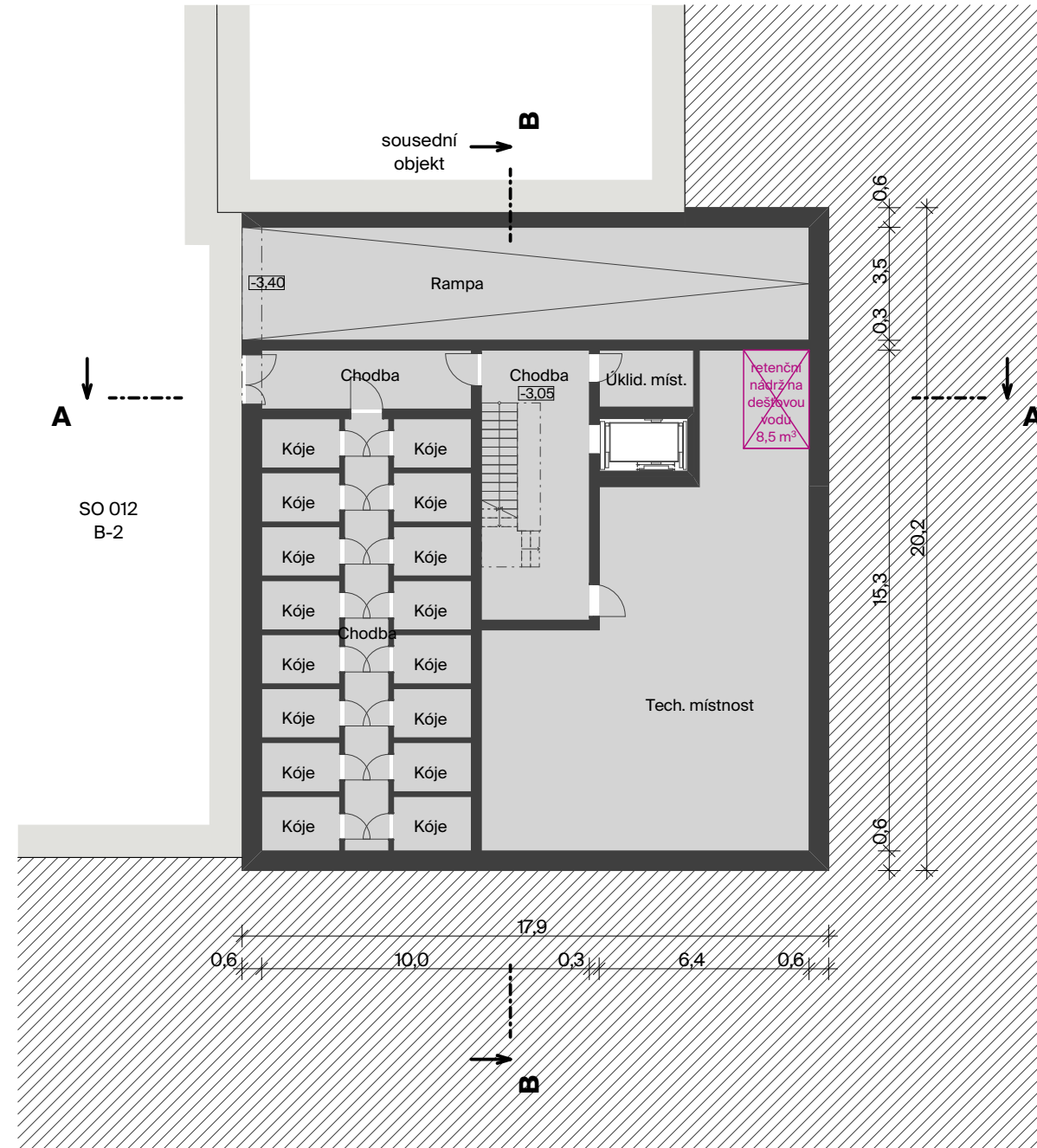

LEGENDA FUNKCÍ

- Bydlení
- Servisní, technické

PŮDORYS TYPICKÉ PODLAŽÍ - MALÉ BYTY

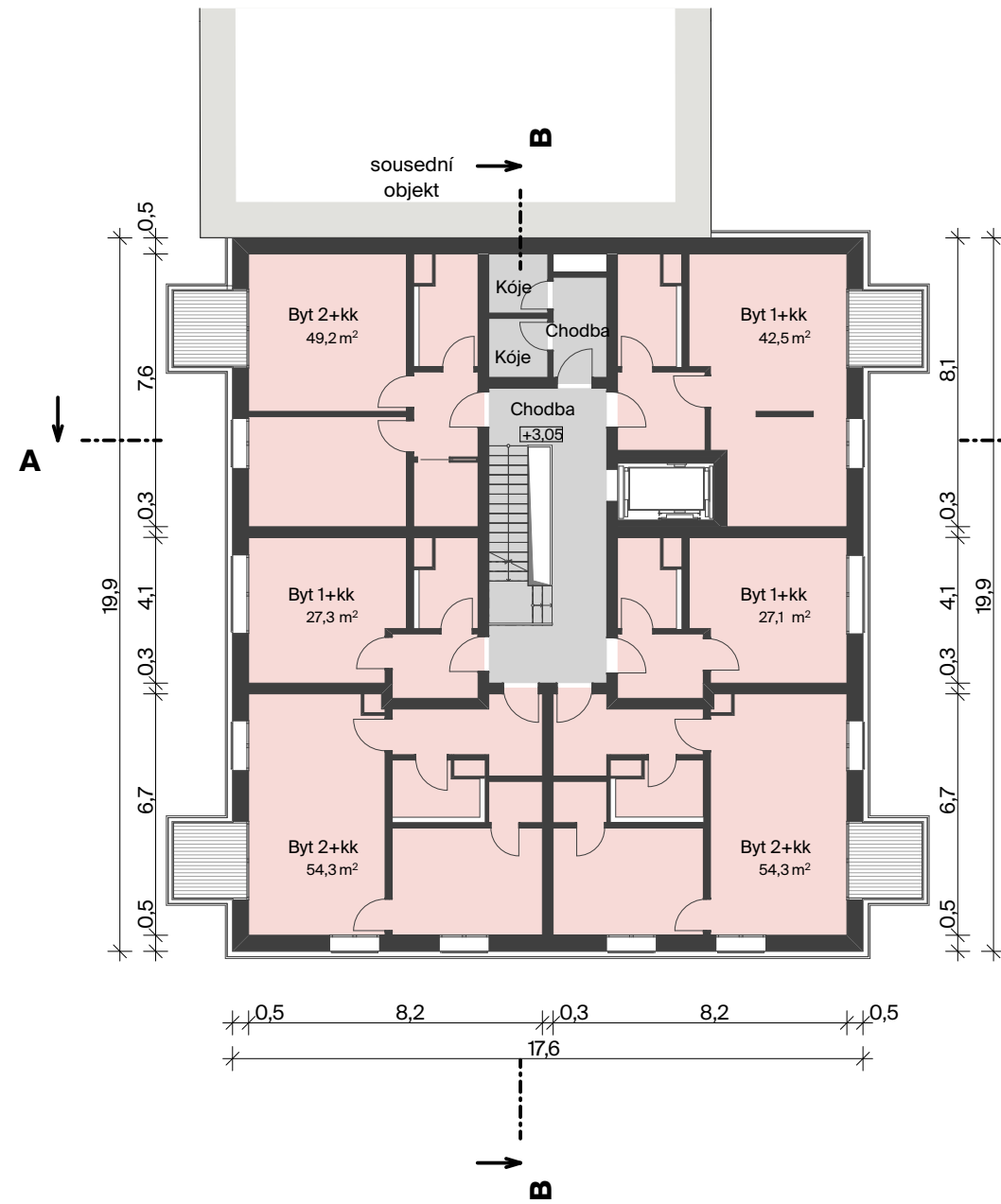

VARIANTA
PŮDORYS TYPICKÉ PODLAŽÍ - VELKÉ BYTY
(zobrazeno 9.NP)

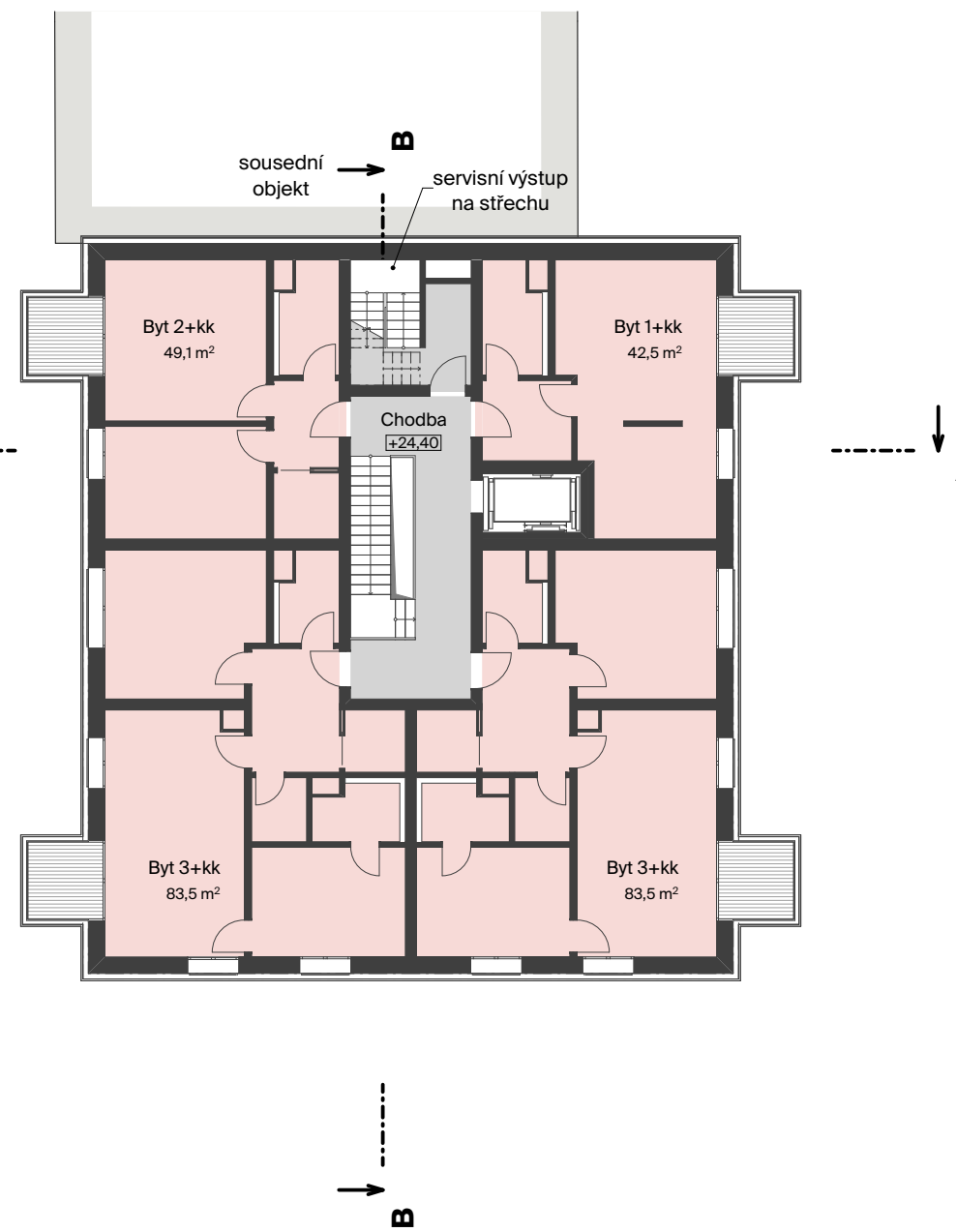

LEGENDA FUNKCÍ

- Bydlení
- Servisní, technické

kótováno v metrech
±0,000 = 295,10 m n.m. BpV



REVITALIZACE SÍDLIŠTĚ PÍSNICE

projekt
Revitalizace sídliště Písnice
parc. č. 910/1, 910/58, 910/153, 911/1 a další, k.ú. Písnice
Městská část Praha-Libuš, Správní obvod Praha 12

investor
CIB Rental, s.r.o.
Jeruzalémská 1321/2, Nové Město, 11000 Praha 1
kontaktní osoba: Ing. Dušan Koňářik

generální projektant
Pavel Hnilička Architects+Planners, s.r.o.
Cukrovarnická 46, 162 00 Praha 6
IČ: 28490771 T: +420 233 344 575 E: info@phap.cz
kontaktní osoba: Ing. Martin Jirsa



hlavní inženýr projektu
Ing. Petr Blažka, ČKAIT 0005705
Deltaplan spol. s r.o.
Jankovcova 938/18a, 170 00 Praha 7 - Holešovice
IČ: 15889866 E: deltaplan@deltaplan.cz



zodpovědný projektant části
Ing. arch. Pavel Hnilička, ČKA 03126
Pavel Hnilička Architects+Planners, s.r.o.
Cukrovarnická 46, 162 00 Praha 6
IČ: 28490771 T: +420 233 344 575 E: info@phap.cz



autorizace paré číslo

etapa	měřítko	datum	revize
I.	1:200	12/2022	00

stavební objekt
SO 011

část
DOKUMENTACE OBJEKTŮ

název
PŮDORYS TYPICKÉ PODLAŽÍ

204	DUR ZMĚNA 4/22	B-1	ASR	D.1.04
projekt	fáze	číslo objektu	část	číslo výkresu

ŘEZ A

ŘEZ B

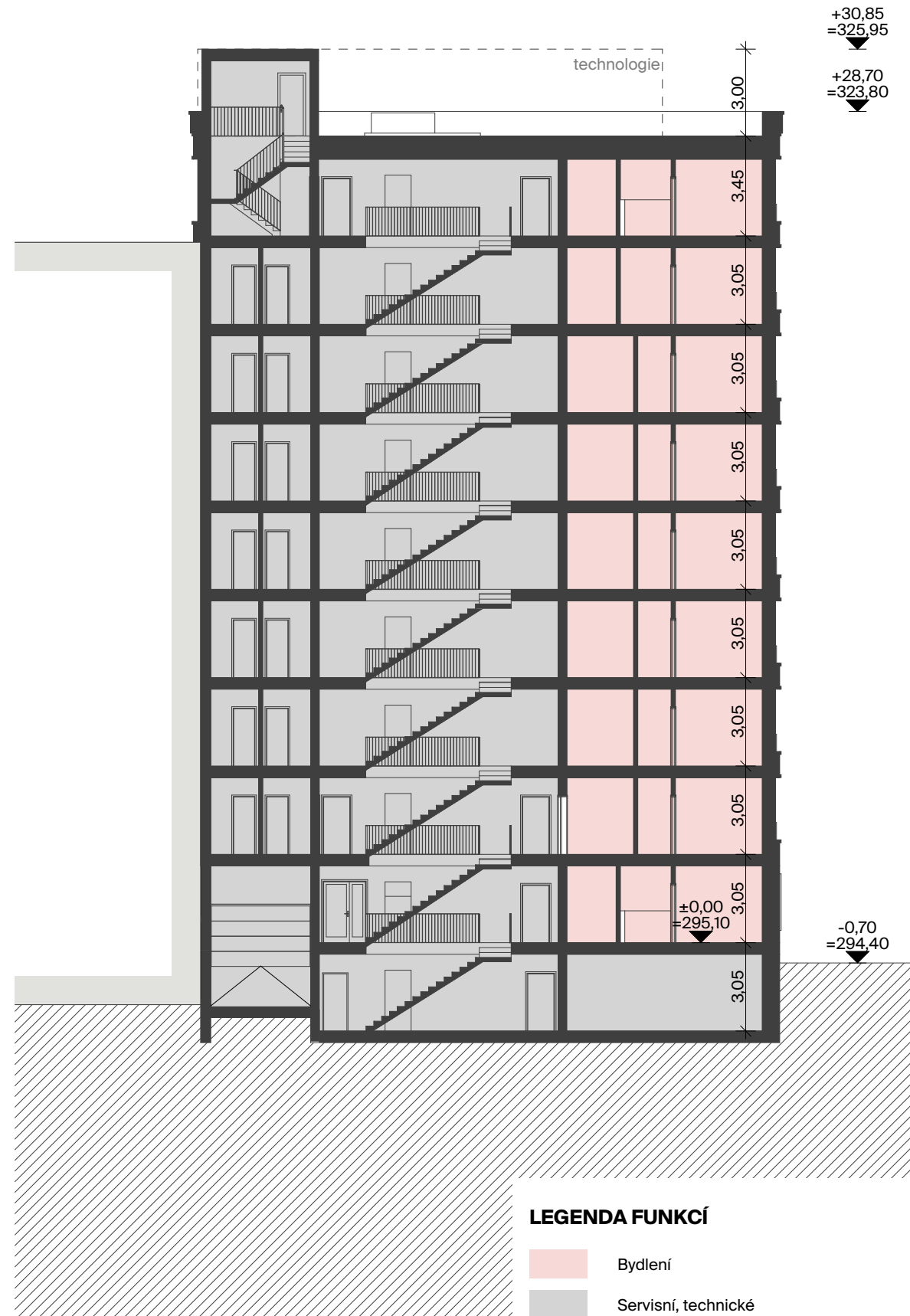
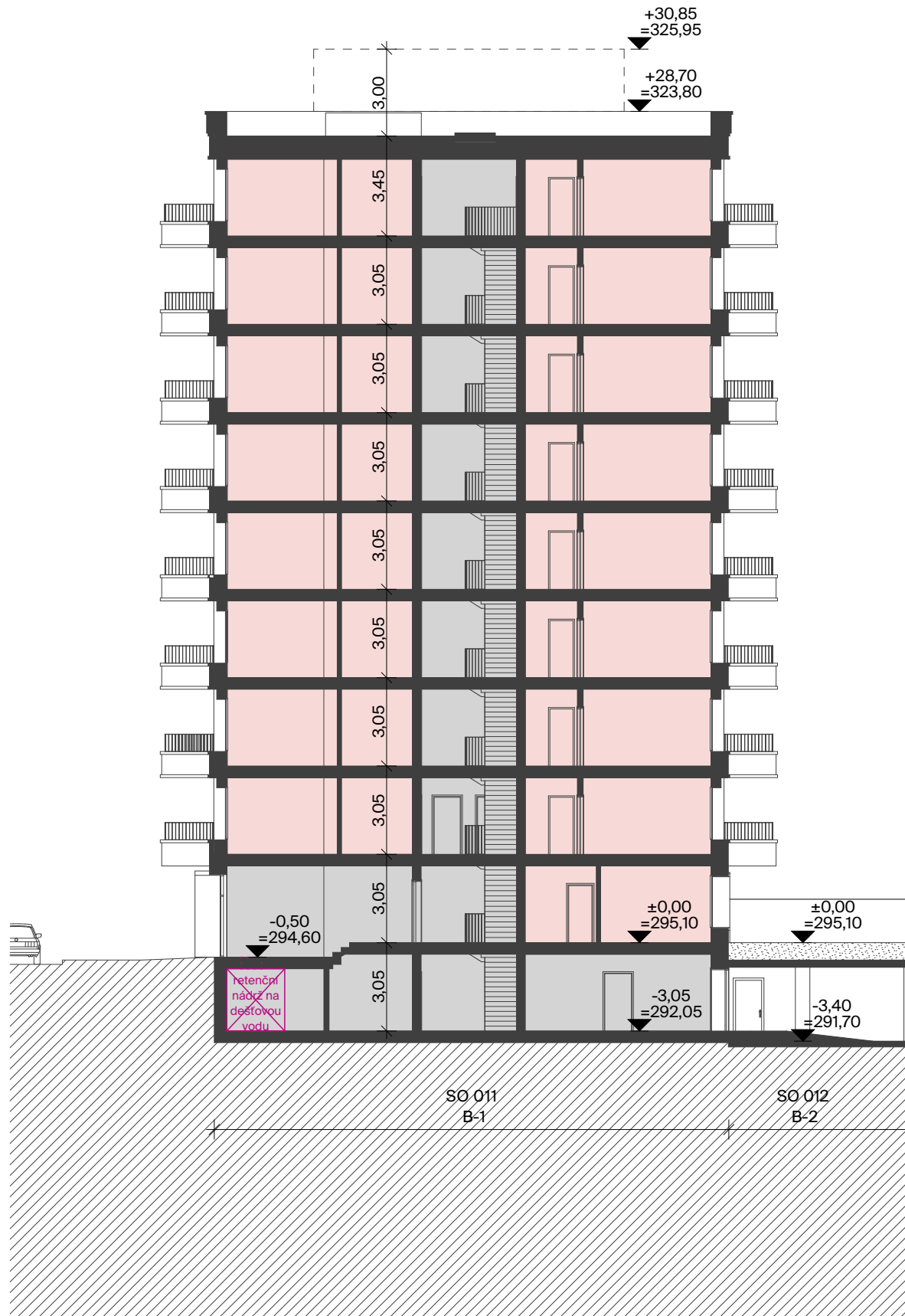

LEGENDA FUNKCÍ

- Bydlení
- Servisní, technické

kótováno v metrech
±0,000 = 295,10 m n.m. BpV

REVITALIZACE SÍDLIŠTĚ PÍSNICE

projekt
Revitalizace sídliště Písnice
parc. č. 910/1, 910/58, 910/153, 911/1 a další, k.ú. Písnice
Městská část Praha-Libuš, Správní obvod Praha 12

investor
CIB Rental, s.r.o.
Jeruzalémská 1321/2, Nové Město, 11000 Praha 1
kontaktní osoba: Ing. Dušan Koňářik

generální projektant
Pavel Hnilička Architects+Planners, s.r.o.
Cukrovarnická 46, 162 00 Praha 6
IČ: 28490771 T: +420 233 344 575 E: info@phap.cz
kontaktní osoba: Ing. Martin Jirsa



hlavní inženýr projektu
Ing. Petr Blažka, ČKAIT 0005705
Deltaplan spol. s r.o.
Jankovcova 938/18a, 170 00 Praha 7 - Holešovice
IČ: 15889866 E: deltaplan@deltaplan.cz



zodpovědný projektant části
Ing. arch. Pavel Hnilička, ČKA 03126
Pavel Hnilička Architects+Planners, s.r.o.
Cukrovarnická 46, 162 00 Praha 6
IČ: 28490771 T: +420 233 344 575 E: info@phap.cz



autorizace paré číslo

etapa	měřítko	datum	revize
I.	1:200	12/2022	00

stavební objekt
SO 011

část
DOKUMENTACE OBJEKTŮ

název
ŘEZY

204	DUR ZMĚNA 4/22	B-1	ASR	D.1.05
projekt	fáze	číslo objektu	část	číslo výkresu



kótováno v metrech
±0,000 = 295,10 m n.m. BpV

REVITALIZACE SÍDLIŠTĚ PÍSNICE

projekt
Revitalizace sídliště Písnice
parc. č. 910/1, 910/58, 910/153, 911/1 a další, k.ú. Písnice
Městská část Praha-Libuš, Správní obvod Praha 12

investor
CIB Rental, s.r.o.
Jeruzalémská 1321/2, Nové Město, 11000 Praha 1
kontaktní osoba: Ing. Dušan Koňářík

generální projektant
Pavel Hnilička Architects+Planners, s.r.o.
Cukrovarnická 46, 162 00 Praha 6
IČ: 28490771 T: +420 233 344 575 E: info@phap.cz
kontaktní osoba: Ing. Martin Jirsa



hlavní inženýr projektu
Ing. Petr Blažka, ČKAIT 0005705
Deltaplan spol. s r.o.
Jankovcova 938/18a, 170 00 Praha 7 - Holešovice
IČ: 15889866 E: deltaplan@deltaplan.cz



zodpovědný projektant části
Ing. arch. Pavel Hnilička, ČKA 03126
Pavel Hnilička Architects+Planners, s.r.o.
Cukrovarnická 46, 162 00 Praha 6
IČ: 28490771 T: +420 233 344 575 E: info@phap.cz



autorizace paré číslo

etapa	měřítko	datum	revize
I.	1:200	12/2022	00

stavební objekt
SO 011

část
DOKUMENTACE OBJEKTŮ

název

POHLEDY

204	DUR ZMĚNA 4/22	B-1	ASR	D.1.06
projekt	fáze	číslo objektu	část	číslo výkresu

kótováno v metrech
±0,000 = 295,10 m n.m. BpV

REVITALIZACE SÍDLIŠTĚ PÍSNICE

projekt
Revitalizace sídliště Písnice
parc. č. 910/1, 910/58, 910/153, 911/1 a další, k.ú. Písnice
Městská část Praha-Libuš, Správní obvod Praha 12

investor
CIB Rental, s.r.o.
Jeruzalémská 1321/2, Nové Město, 11000 Praha 1
kontaktní osoba: Ing. Dušan Koňářik

generální projektant
Pavel Hnilička Architects+Planners, s.r.o.
Cukrovarnická 46, 162 00 Praha 6
IČ: 28490771 T: +420 233 344 575 E: info@phap.cz
kontaktní osoba: Ing. Martin Jirsa



hlavní inženýr projektu
Ing. Petr Blažka, ČKAIT 0005705
Deltaplan spol. s r.o.
Jankovcova 938/18a, 170 00 Praha 7 - Holešovice
IČ: 15889866 E: deltaplan@deltaplan.cz



zodpovědný projektant části
Ing. arch. Pavel Hnilička, ČKA 03126
Pavel Hnilička Architects+Planners, s.r.o.
Cukrovarnická 46, 162 00 Praha 6
IČ: 28490771 T: +420 233 344 575 E: info@phap.cz



autorizace paré číslo

etapa	měřítko	datum	revize
I.	1:200	12/2022	00

stavební objekt
SO 011

část
DOKUMENTACE OBJEKTŮ

název
POHLED JIŽNÍ

204	DUR ZMĚNA 4/22	B-1	ASR	D.1.07
projekt	fáze	číslo objektu	část	číslo výkresu

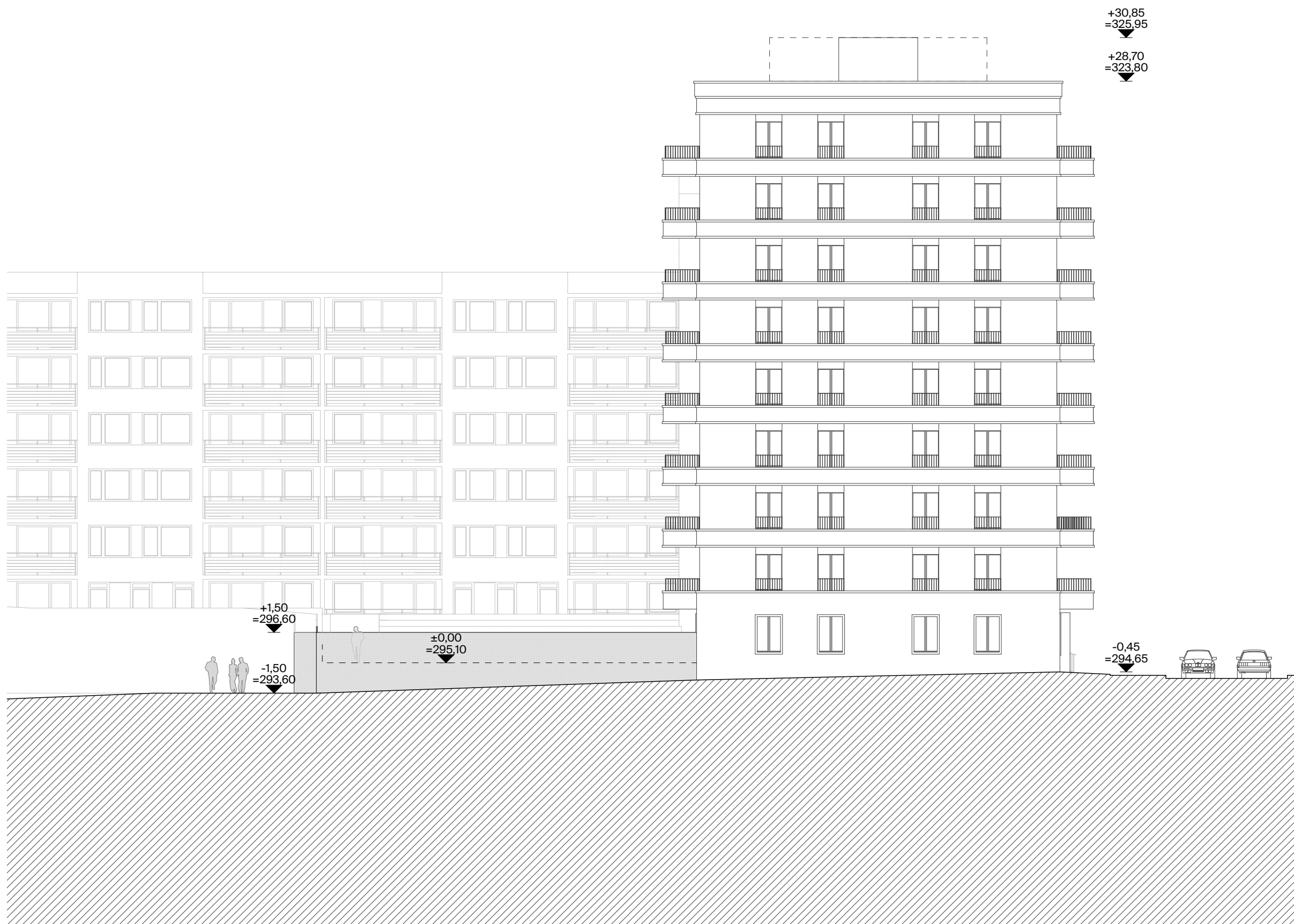

kótováno v metrech
±0,000 = 295,10 m n.m. BpV



REVITALIZACE SÍDLIŠTĚ PÍSNICE

projekt
Revitalizace sídliště Písnice
parc. č. 910/1, 910/58, 910/153, 911/1 a další, k.ú. Písnice
Městská část Praha-Libuš, Správní obvod Praha 12

investor
CIB Rental, s.r.o.
Jeruzalémská 1321/2, Nové Město, 11000 Praha 1
kontaktní osoba: Ing. Dušan Koňářik

generální projektant
Pavel Hnilička Architects+Planners, s.r.o.
Cukrovarnická 46, 162 00 Praha 6
IČ: 28490771 T: +420 233 344 575 E: info@phap.cz
kontaktní osoba: Ing. Martin Jirsa



hlavní inženýr projektu
Ing. Petr Blažka, ČKAIT 0005705
Deltaplan spol. s r.o.
Jankovcova 938/18a, 170 00 Praha 7 - Holešovice
IČ: 15889866 E: deltaplan@deltaplan.cz



zodpovědný projektant části
Ing. arch. Pavel Hnilička, ČKA 03126
Pavel Hnilička Architects+Planners, s.r.o.
Cukrovarnická 46, 162 00 Praha 6
IČ: 28490771 T: +420 233 344 575 E: info@phap.cz



autorizace paré číslo

etapa	měřítko	datum	revize
I.	1:500	12/2022	00

stavební objekt
SO 012

část
DOKUMENTACE OBJEKTŮ

název
SITUACE B-2

204	DUR ZMĚNA 4/22	B-2	ASR	D.1.08
projekt	fáze	číslo objektu	část	číslo výkresu



Zastavěná plocha:	2 332 m ²
Obestavěný prostor:	9 221 m ³
Hrubá podlažní plocha PP:	2 332 m ²
Počet NP:	0
Počet PP:	1
Počet parkovacích stání:	75

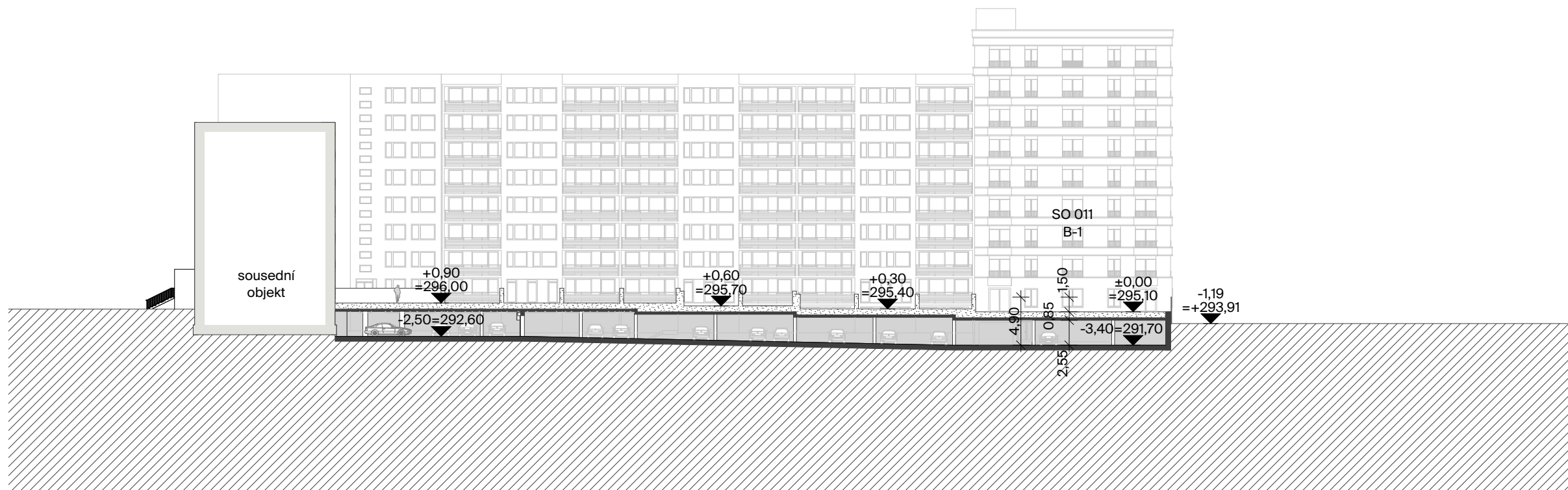

kótováno v metrech
±0,000 = 295,10 m n.m. BpV

REVITALIZACE SÍDLIŠTĚ PÍSNICE

projekt
Revitalizace sídliště Písnice
parc. č. 910/1, 910/58, 910/153, 911/1 a další, k.ú. Písnice
Městská část Praha-Libuš, Správní obvod Praha 12

investor
CIB Rental, s.r.o.
Jeruzalémská 1321/2, Nové Město, 11000 Praha 1
kontaktní osoba: Ing. Dušan Koňářik

generální projektant
Pavel Hnilička Architects+Planners, s.r.o.
Cukrovarnická 46, 162 00 Praha 6
IČ: 28490771 T: +420 233 344 575 E: info@phap.cz
kontaktní osoba: Ing. Martin Jirsa



hlavní inženýr projektu
Ing. Petr Blažka, ČKAIT 0005705
Deltaplan spol. s r.o.
Jankovcova 938/18a, 170 00 Praha 7 - Holešovice
IČ: 15889866 E: deltaplan@deltaplan.cz



zodpovědný projektant části
Ing. arch. Pavel Hnilička, ČKA 03126
Pavel Hnilička Architects+Planners, s.r.o.
Cukrovarnická 46, 162 00 Praha 6
IČ: 28490771 T: +420 233 344 575 E: info@phap.cz

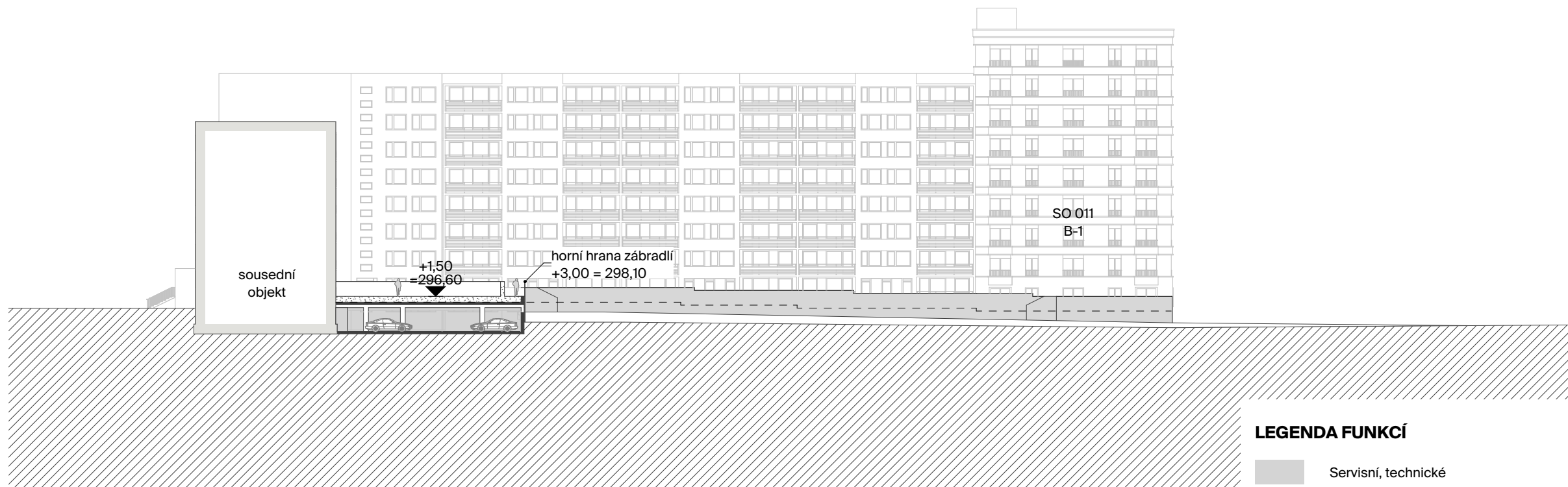

autorizace paré číslo

etapa	měřítko	datum	revize
I.	1:500	12/2022	00

stavební objekt
SO 012

část
DOKUMENTACE OBJEKTŮ

název
ŘEZY - A, A1

204	DUR ZMĚNA 4/22	B-2	ASR	D.110
projekt	fáze	číslo objektu	část	číslo výkresu

LEGENDA FUNKCÍ

Servisní, technické

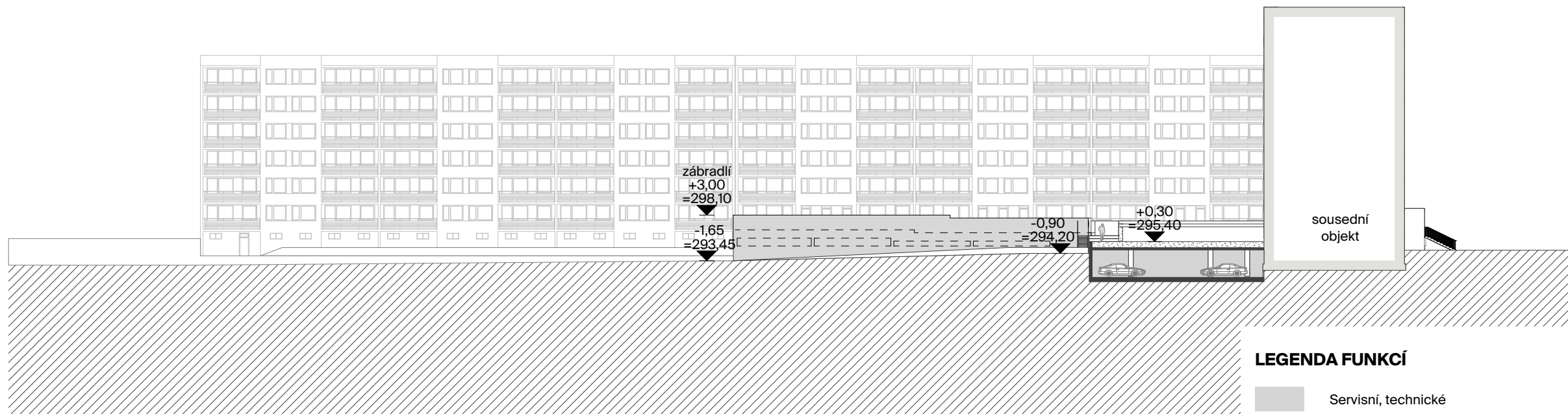
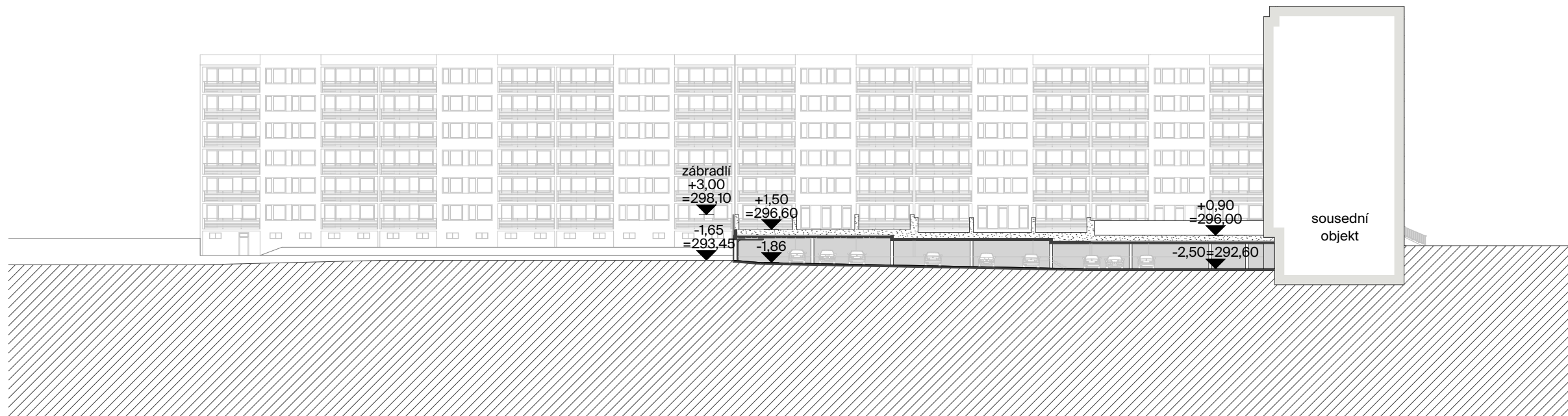

LEGENDA FUNKCÍ

■ Servisní, technické

kótováno v metrech
±0,000 = 295,10 m n.m. BpV

REVITALIZACE SÍDLIŠTĚ PÍSNICE

projekt
Revitalizace sídliště Písnice
parc. č. 910/1, 910/58, 910/153, 911/1 a další, k.ú. Písnice
Městská část Praha-Libuš, Správní obvod Praha 12

investor
CIB Rental, s.r.o.
Jeruzalémská 1321/2, Nové Město, 11000 Praha 1
kontaktní osoba: Ing. Dušan Koňářík

generální projektant
Pavel Hnilička Architects+Planners, s.r.o.
Cukrovarnická 46, 162 00 Praha 6
IČ: 28490771 T: +420 233 344 575 E: info@phap.cz
kontaktní osoba: Ing. Martin Jirsa



hlavní inženýr projektu
Ing. Petr Blažka, ČKAIT 0005705
Deltaplan spol. s r.o.
Jankovcova 938/18a, 170 00 Praha 7 - Holešovice
IČ: 15889866 E: deltaplan@deltaplan.cz



zodpovědný projektant části
Ing. arch. Pavel Hnilička, ČKA 03126
Pavel Hnilička Architects+Planners, s.r.o.
Cukrovarnická 46, 162 00 Praha 6
IČ: 28490771 T: +420 233 344 575 E: info@phap.cz



autorizace paré číslo

etapa	měřítko	datum	revize
I.	1:500	12/2022	00

stavební objekt
SO 012

část
DOKUMENTACE OBJEKTŮ

název
ŘEZY - B, B1

204	DUR ZMĚNA 4/22	B-2	ASR	D.1.11
projekt	fáze	číslo objektu	část	číslo výkresu

kótováno v metrech
±0,000 = 295,10 m n.m. BpV

REVITALIZACE SÍDLIŠTĚ PÍSNICE

projekt
Revitalizace sídliště Písnice
parc. č. 910/1, 910/58, 910/153, 911/1 a další, k.ú. Písnice
Městská část Praha-Libuš, Správní obvod Praha 12

investor
CIB Rental, s.r.o.
Jeruzalémská 1321/2, Nové Město, 11000 Praha 1
kontaktní osoba: Ing. Dušan Koňářik

generální projektant
Pavel Hnilička Architects+Planners, s.r.o.
Cukrovarnická 46, 162 00 Praha 6
IČ: 28490771 T: +420 233 344 575 E: info@phap.cz
kontaktní osoba: Ing. Martin Jirsa



hlavní inženýr projektu
Ing. Petr Blažka, ČKAIT 0005705
Deltaplan spol. s r.o.
Jankovcova 938/18a, 170 00 Praha 7 - Holešovice
IČ: 15889866 E: deltaplan@deltaplan.cz



zodpovědný projektant části
Ing. arch. Pavel Hnilička, ČKA 03126
Pavel Hnilička Architects+Planners, s.r.o.
Cukrovarnická 46, 162 00 Praha 6
IČ: 28490771 T: +420 233 344 575 E: info@phap.cz

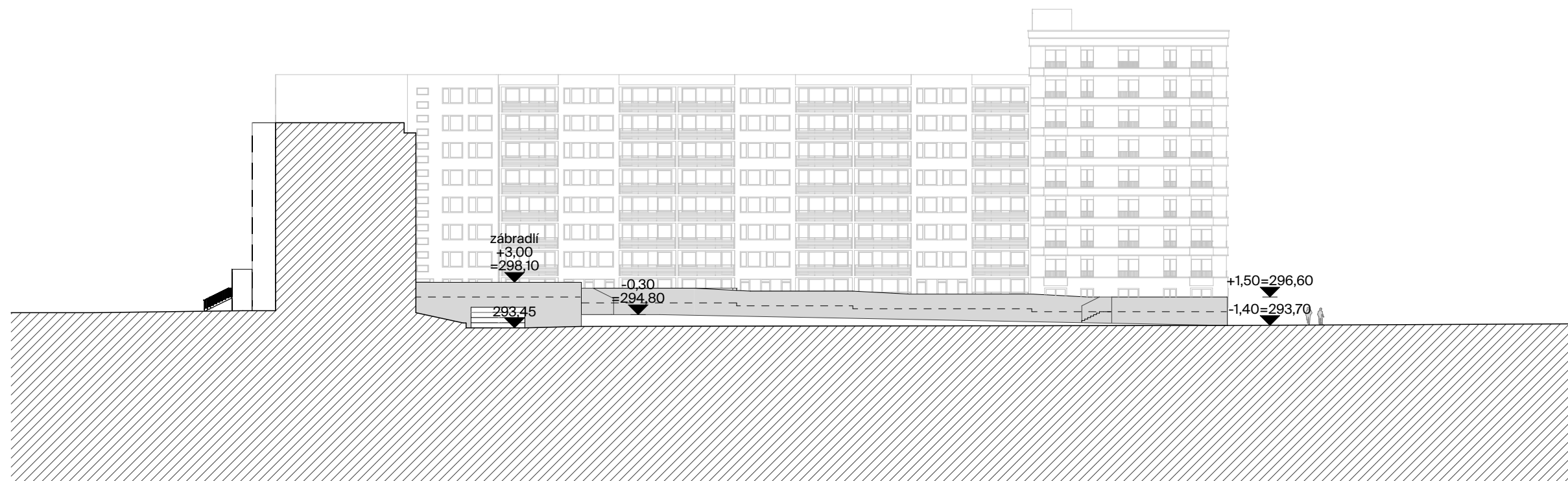
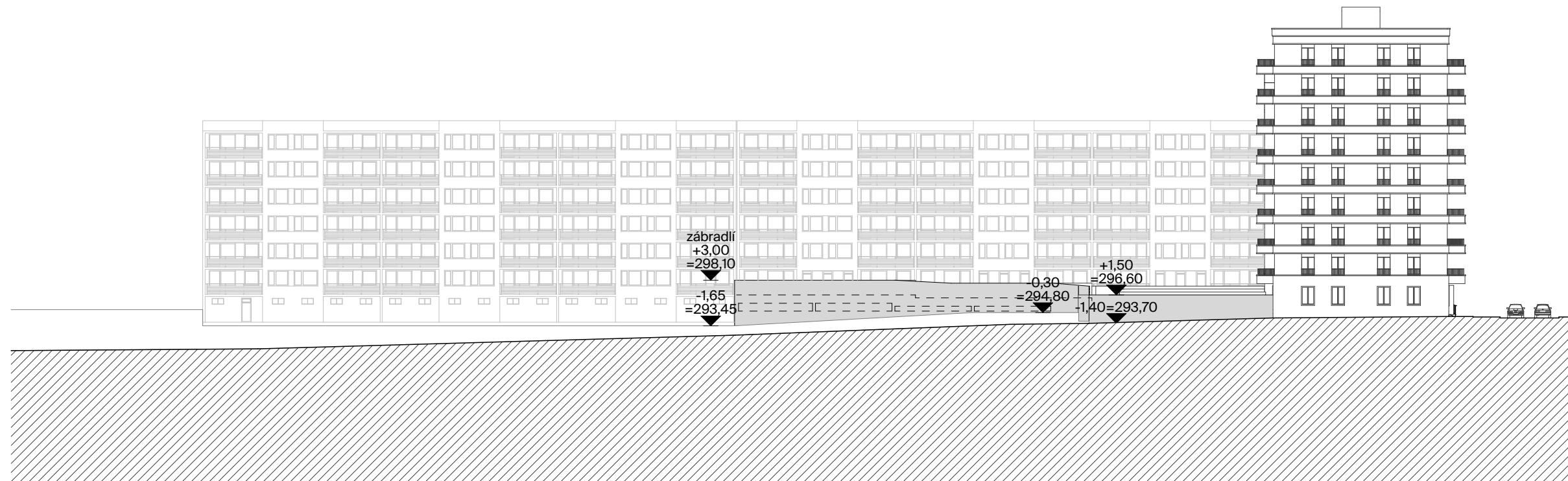

autorizace paré číslo

etapa	měřítko	datum	revize
I.	1:500	12/2022	00

stavební objekt
SO 012

část
DOKUMENTACE OBJEKTŮ

název
POHLEDY

204	DUR ZMĚNA 4/22	B-2	ASR	D.112
projekt	fáze	čísto objektu	část	čísto výkresu

kótováno v metrech
±0,000 = 295,58 m n.m. BpV



REVITALIZACE SÍDLIŠTĚ PÍSNICE

projekt
Revitalizace sídliště Písnice
parc. č. 910/1, 910/58, 910/153, 911/1 a další, k.ú. Písnice
Městská část Praha-Libuš, Správní obvod Praha 12

investor
CIB Rental, s.r.o.
Jeruzalémská 1321/2, Nové Město, 11000 Praha 1
kontaktní osoba: Ing. Dušan Koňářik

generální projektant
Pavel Hnilička Architects+Planners, s.r.o.
Cukrovarnická 46, 162 00 Praha 6
IČ: 28490771 T: +420 233 344 575 E: info@phap.cz
kontaktní osoba: Ing. Martin Jirsa



hlavní inženýr projektu
Ing. Petr Blažka, ČKAIT 0005705
Deltaplan spol. s r.o.
Jankovcova 938/18a, 170 00 Praha 7 - Holešovice
IČ: 15889866 E: deltaplan@deltaplan.cz



zodpovědný projektant části
Ing. arch. Pavel Hnilička, ČKA 03126
Pavel Hnilička Architects+Planners, s.r.o.
Cukrovarnická 46, 162 00 Praha 6
IČ: 28490771 T: +420 233 344 575 E: info@phap.cz



autorizace paré číslo

etapa	měřítko	datum	revize
I.	1:200	12/2022	00

stavební objekt
SO 013

část
DOKUMENTACE OBJEKTŮ

název
SITUACE F-1

204	DUR ZMĚNA 4/22	F-1	ASR	D.1.13
projekt	fáze	číslo objektu	část	číslo výkresu

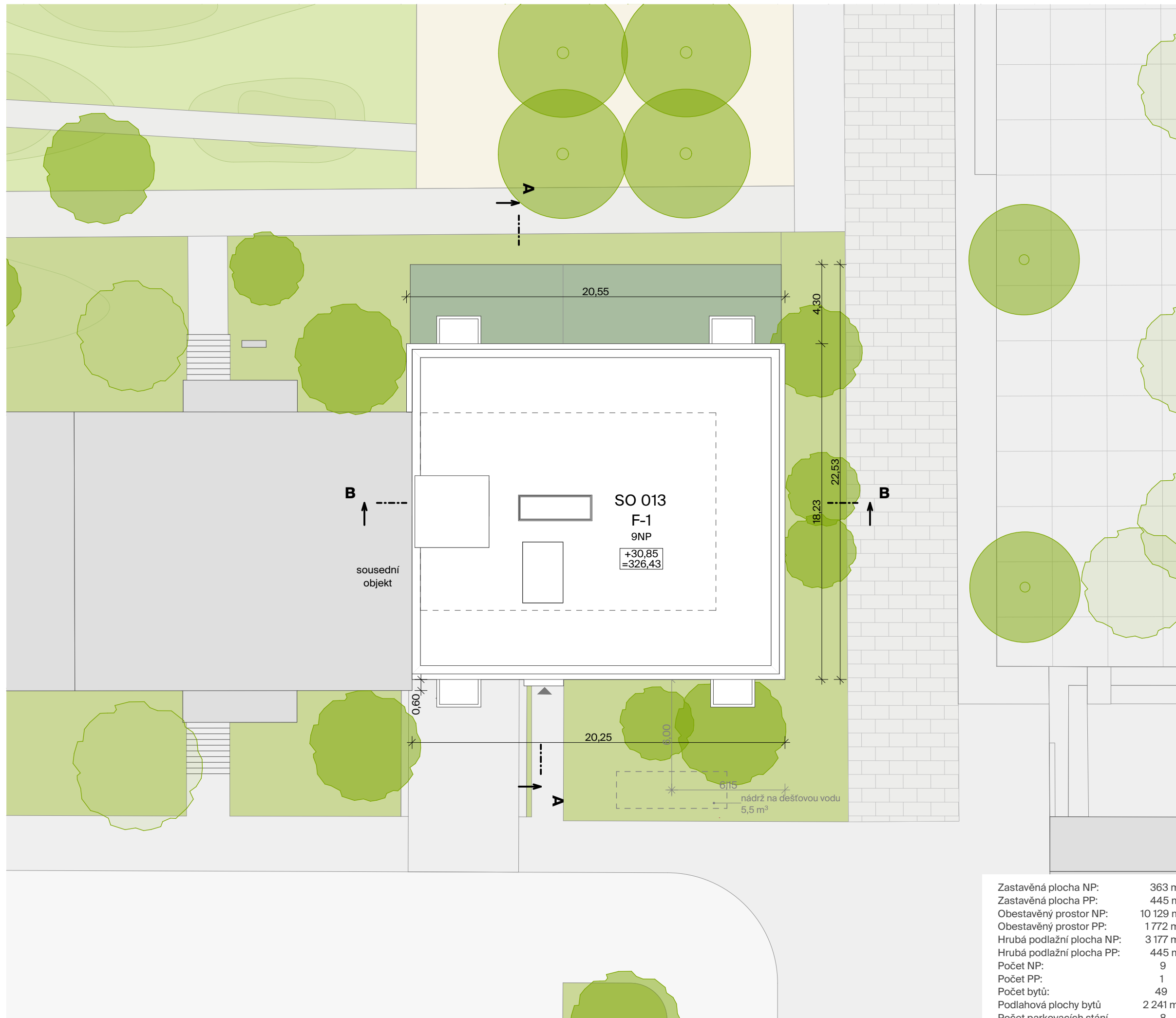

Zastavěná plocha NP:	363 m²
Zastavěná plocha PP:	445 m²
Obestavěný prostor NP:	10 129 m³
Obestavěný prostor PP:	1 772 m³
Hrubá podlažní plocha NP:	3 177 m²
Hrubá podlažní plocha PP:	445 m²
Počet NP:	9
Počet PP:	1
Počet bytů:	49
Podlahová plochy bytů	2 241 m²
Počet parkovacích stání	8

kótováno v metrech
±0,000 = 295,58 m n.m. BpV



REVITALIZACE SÍDLIŠTĚ PÍSNICE

projekt
Revitalizace sídliště Písnice
parc. č. 910/1, 910/58, 910/153, 911/1 a další, k.ú. Písnice
Městská část Praha-Libuš, Správní obvod Praha 12

investor
CIB Rental, s.r.o.
Jeruzalémská 1321/2, Nové Město, 11000 Praha 1
kontaktní osoba: Ing. Dušan Koňářik

generální projektant
Pavel Hnilička Architects+Planners, s.r.o.
Cukrovarnická 46, 162 00 Praha 6
IČ: 28490771 T: +420 233 344 575 E: info@phap.cz
kontaktní osoba: Ing. Martin Jirsa



hlavní inženýr projektu
Ing. Petr Blažka, ČKAIT 0005705
Deltaplan spol. s r.o.
Jankovcova 938/18a, 170 00 Praha 7 - Holešovice
IČ: 15889866 E: deltaplan@deltaplan.cz



zodpovědný projektant části
Ing. arch. Pavel Hnilička, ČKA 03126
Pavel Hnilička Architects+Planners, s.r.o.
Cukrovarnická 46, 162 00 Praha 6
IČ: 28490771 T: +420 233 344 575 E: info@phap.cz



autorizace paré číslo

etapa	měřítko	datum	revize
I.	1:200	12/2022	00

stavební objekt
SO 013

část
DOKUMENTACE OBJEKTŮ

název
PŮDORYS 1.NP, 1.PP

204	DUR ZMĚNA 4/22	F-1	ASR	D.114
projekt	fáze	číslo objektu	část	číslo výkresu

PŮDORYS 1.NP

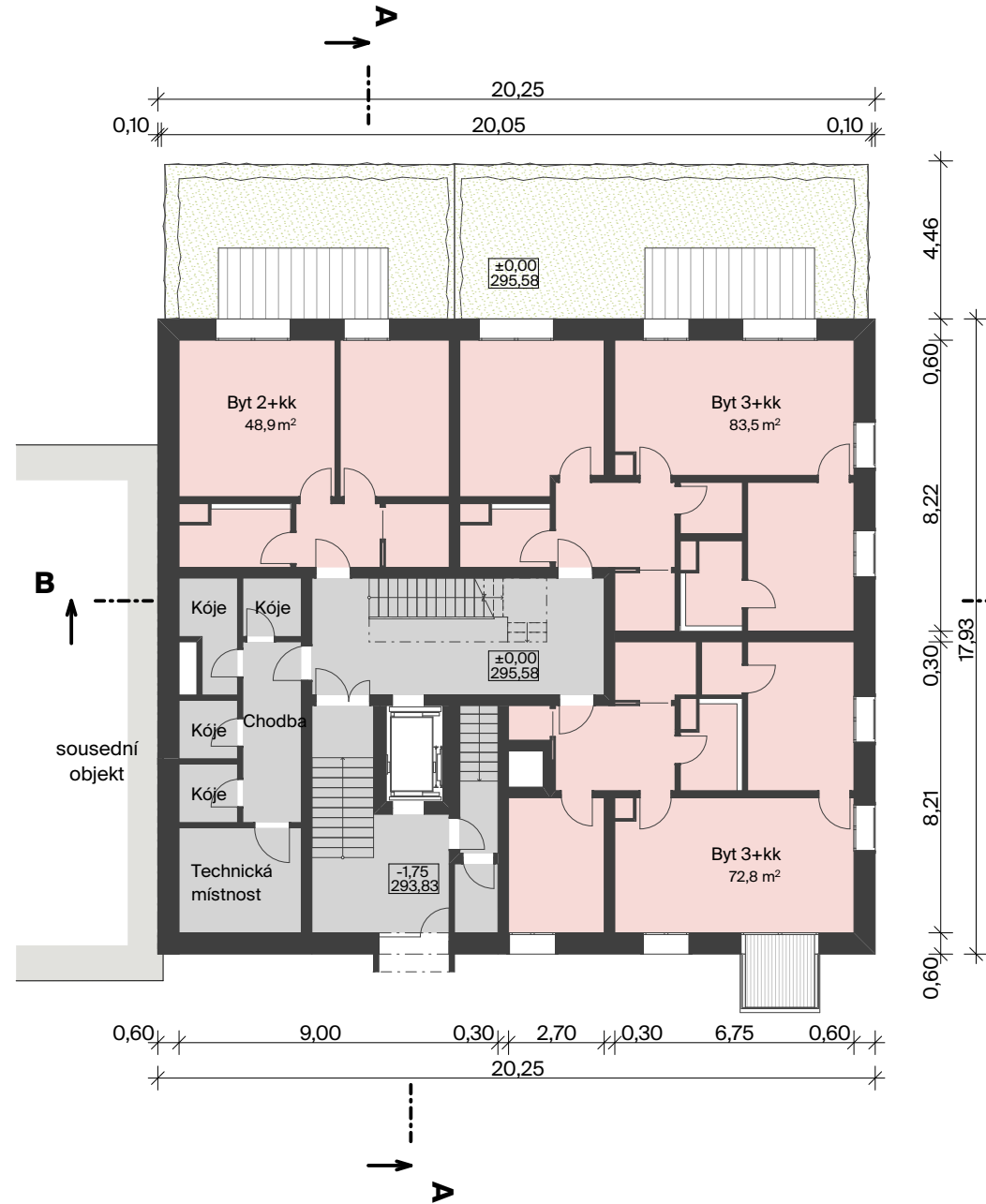

PŮDORYS 1.PP

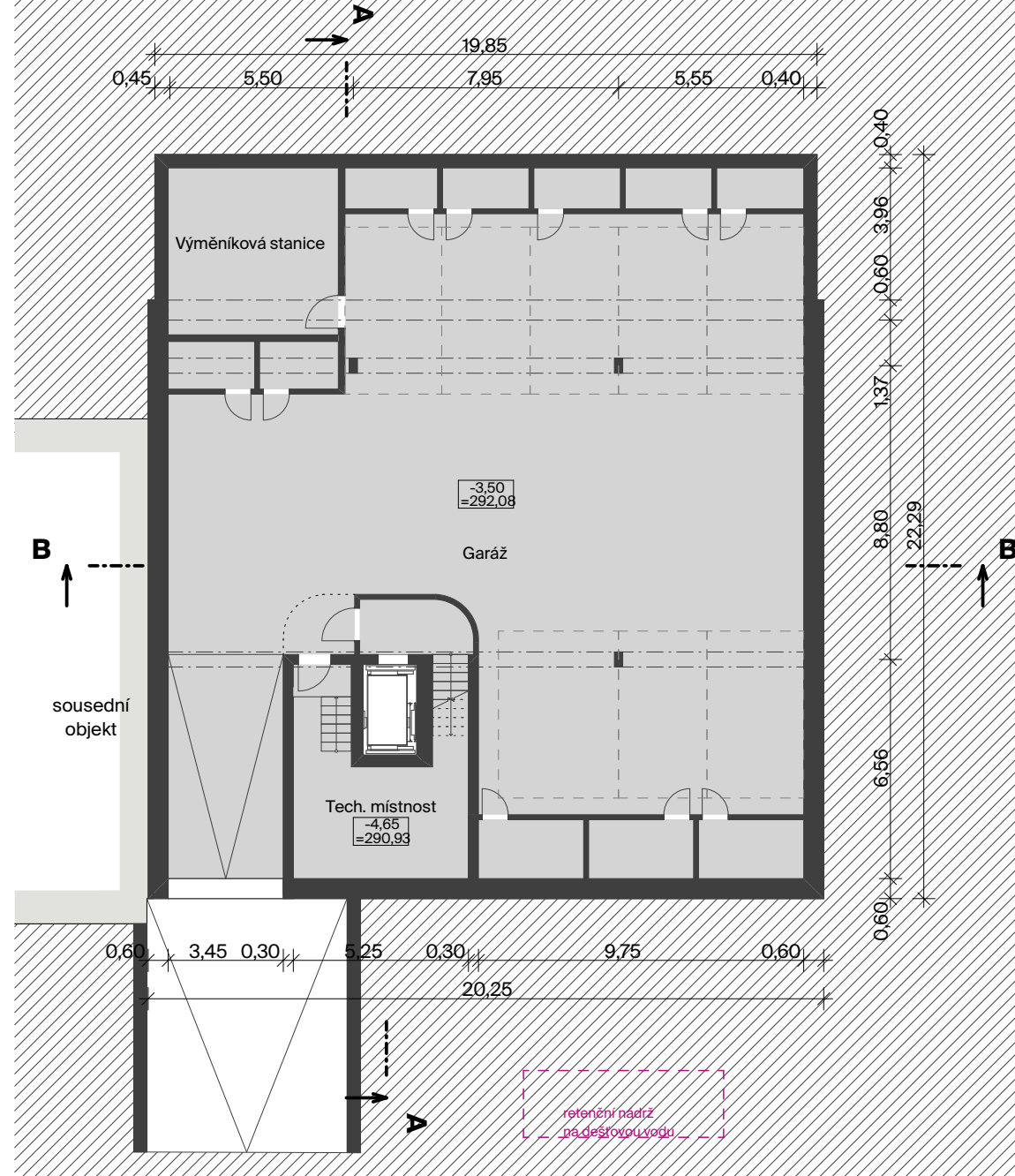

LEGENDA FUNKCÍ

- Bydlení
- Servisní, technické

PŮDORYS TYPICKÉ PODLAŽÍ - MALÉ BYTY



VARIANTA
PŮDORYS TYPICKÉ PODLAŽÍ - VELKÉ BYTY
(zobrazeno 9.NP)

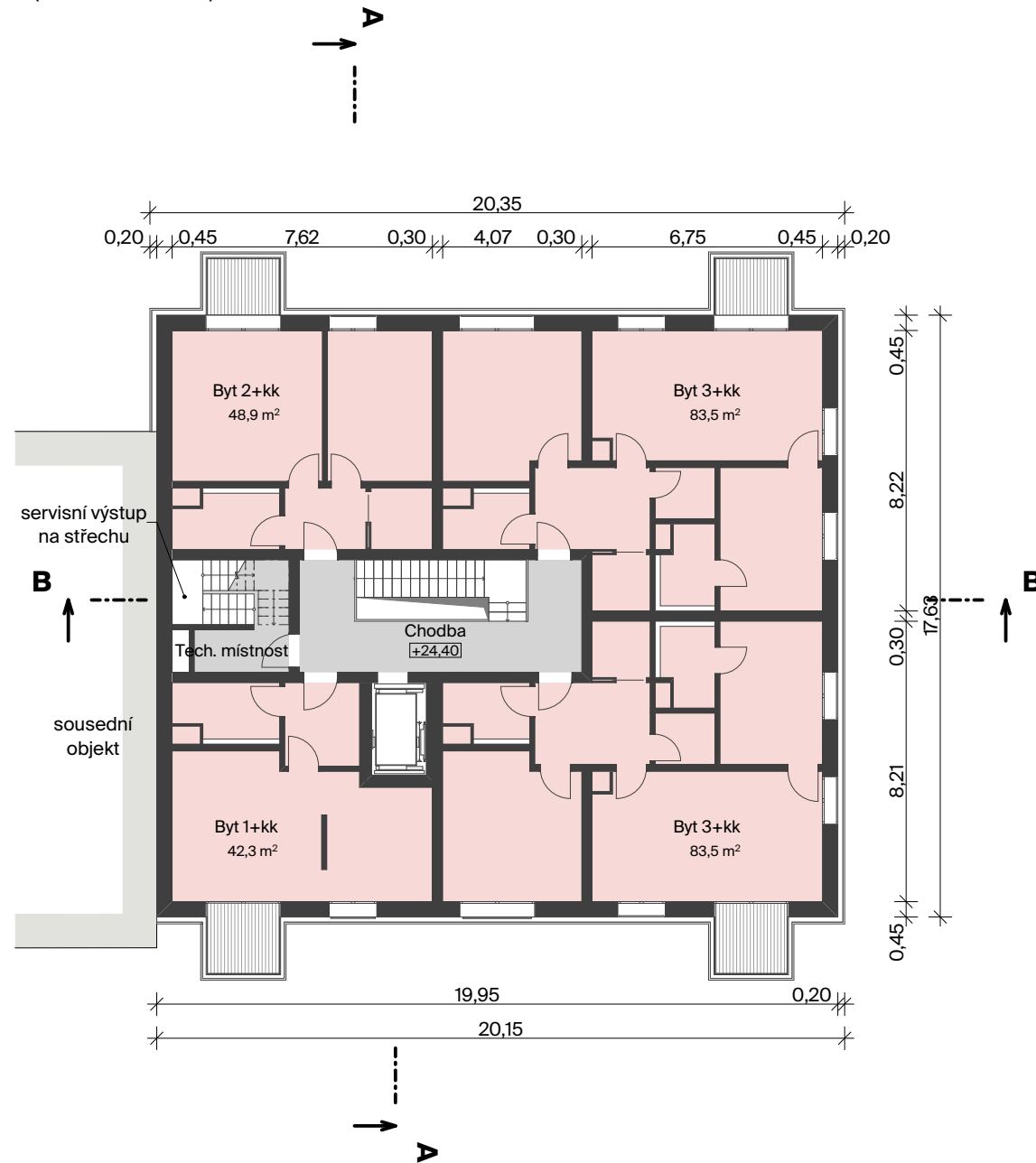

LEGENDA FUNKCÍ

- Bydlení
- Servisní, technické

kótováno v metrech
±0,000 = 295,58 m n.m. BpV



REVITALIZACE SÍDLIŠTĚ PÍSNICE

projekt
Revitalizace sídliště Písnice
parc. č. 910/1, 910/58, 910/153, 911/1 a další, k.ú. Písnice
Městská část Praha-Libuš, Správní obvod Praha 12

investor
CIB Rental, s.r.o.
Jeruzalémská 1321/2, Nové Město, 11000 Praha 1
kontaktní osoba: Ing. Dušan Koňářík

generální projektant
Pavel Hnilička Architects+Planners, s.r.o.
Cukrovarnická 46, 162 00 Praha 6
IČ: 28490771 T: +420 233 344 575 E: info@phap.cz
kontaktní osoba: Ing. Martin Jirsa



hlavní inženýr projektu
Ing. Petr Blažka, ČKAIT 0005705
Deltaplan spol. s r.o.
Jankovcova 938/18a, 170 00 Praha 7 - Holešovice
IČ: 15889866 E: deltaplan@deltaplan.cz



zodpovědný projektant části
Ing. arch. Pavel Hnilička, ČKA 03126
Pavel Hnilička Architects+Planners, s.r.o.
Cukrovarnická 46, 162 00 Praha 6
IČ: 28490771 T: +420 233 344 575 E: info@phap.cz



autorizace paré číslo

etapa	měřítko	datum	revize
I.	1:200	12/2022	00

stavební objekt
SO 013

část
DOKUMENTACE OBJEKTŮ

název
PŮDORYS TYPICKÉ PODLAŽÍ

204	DUR ZMĚNA 4/22	F-1	ASR	D.115
projekt	fáze	číslo objektu	část	číslo výkresu

ŘEZ A

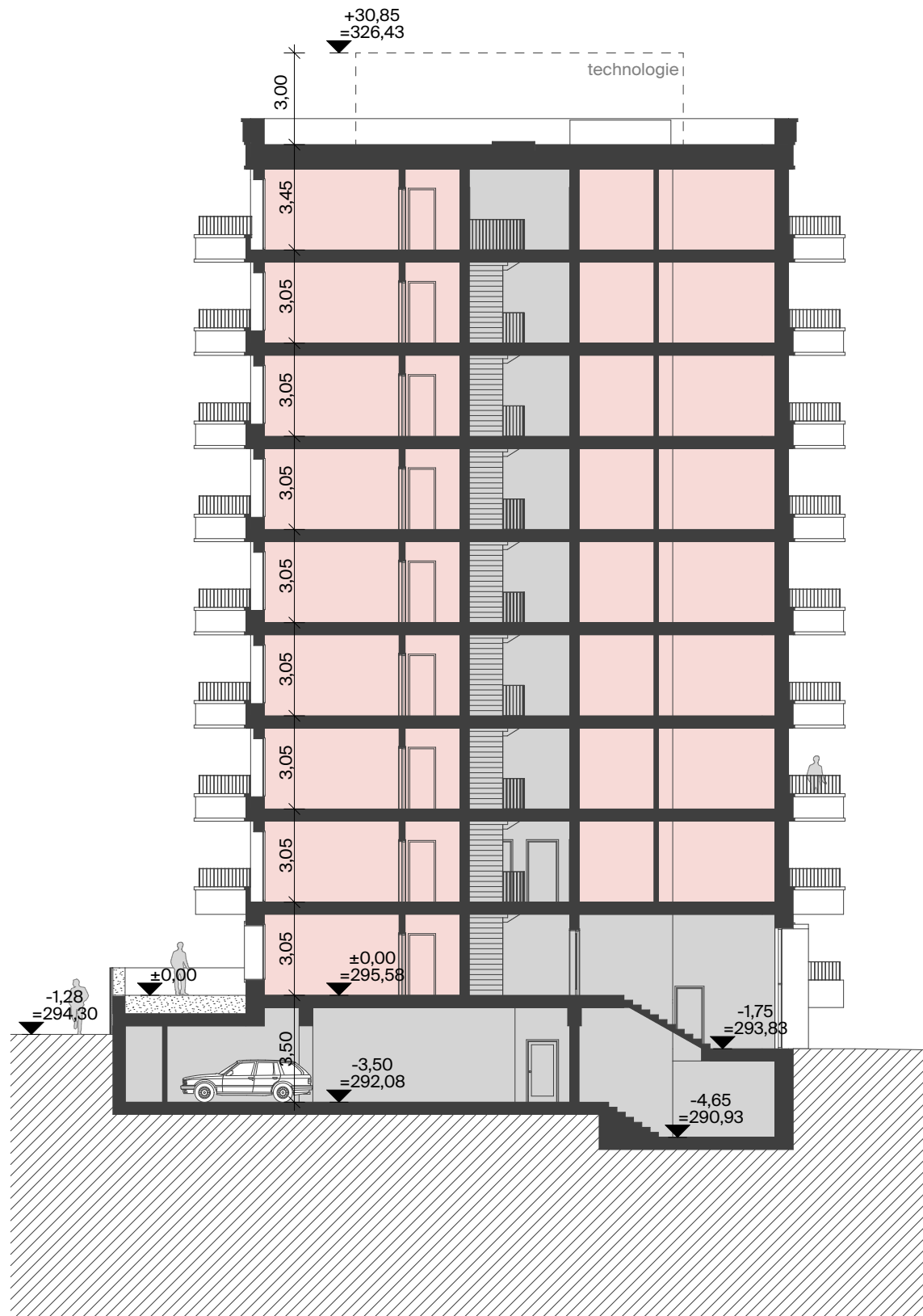

ŘEZ B

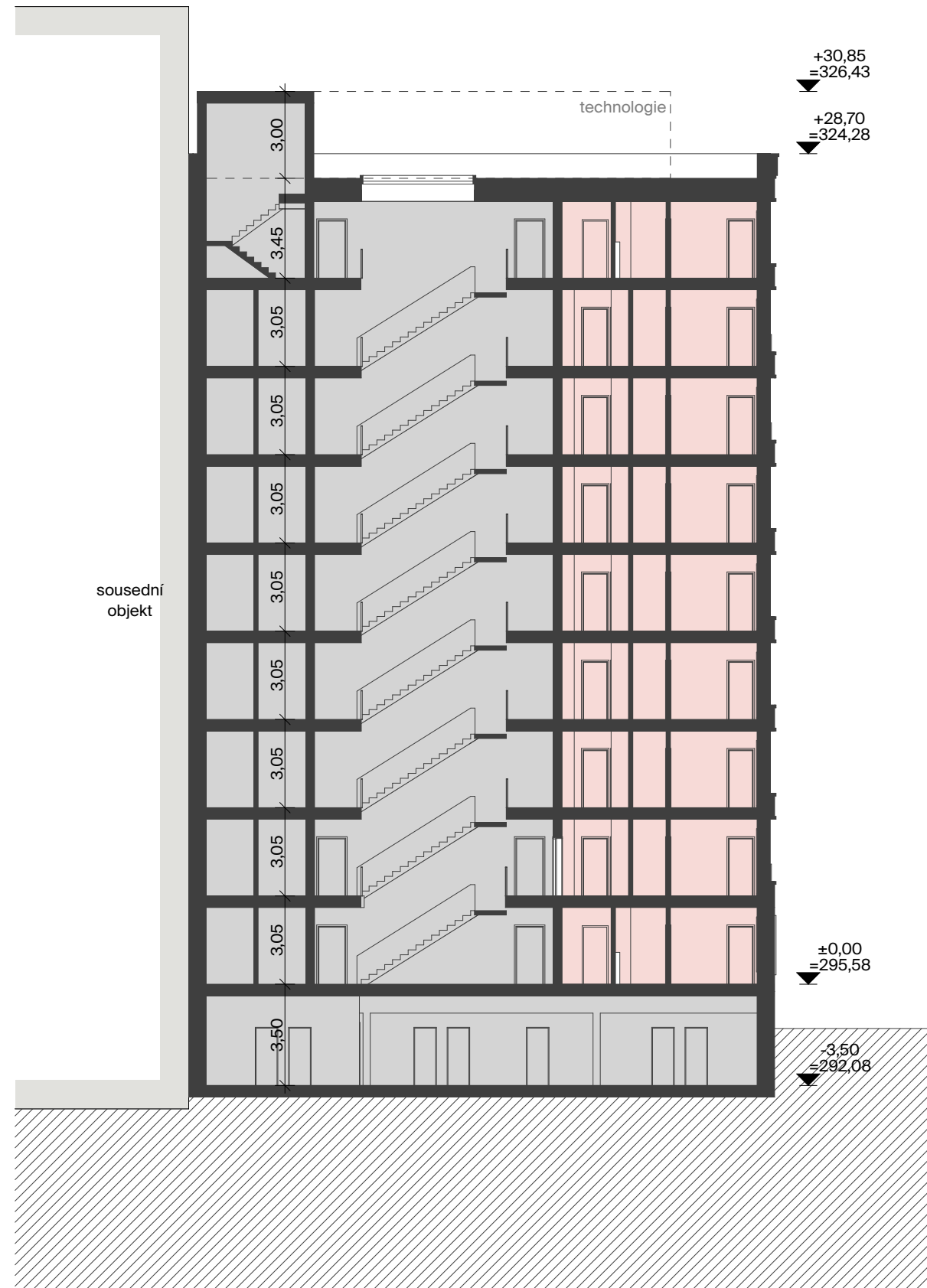

LEGENDA FUNKCÍ

- Bydlení
- Servisní, technické

kótováno v metrech
±0,000 = 295,58 m n.m. BpV

REVITALIZACE SÍDLIŠTĚ PÍSNICE

projekt
Revitalizace sídliště Písnice
parc. č. 910/1, 910/58, 910/153, 911/1 a další, k.ú. Písnice
Městská část Praha-Libuš, Správní obvod Praha 12

investor
CIB Rental, s.r.o.
Jeruzalémská 1321/2, Nové Město, 11000 Praha 1
kontaktní osoba: Ing. Dušan Koňářík

generální projektant
Pavel Hnilička Architects+Planners, s.r.o.
Cukrovarnická 46, 162 00 Praha 6
IČ: 28490771 T: +420 233 344 575 E: info@phap.cz
kontaktní osoba: Ing. Martin Jirsa



hlavní inženýr projektu
Ing. Petr Blažka, ČKAIT 0005705
Deltaplan spol. s r.o.
Jankovcova 938/18a, 170 00 Praha 7 - Holešovice
IČ: 15889866 E: deltaplan@deltaplan.cz



zodpovědný projektant části
Ing. arch. Pavel Hnilička, ČKA 03126
Pavel Hnilička Architects+Planners, s.r.o.
Cukrovarnická 46, 162 00 Praha 6
IČ: 28490771 T: +420 233 344 575 E: info@phap.cz



autorizace paré číslo

etapa	měřítko	datum	revize
I.	1:200	12/2022	00

stavební objekt
SO 013

část
DOKUMENTACE OBJEKTŮ

název
ŘEZY

204	DUR ZMĚNA 4/22	F-1	ASR	D.116
projekt	fáze	číslo objektu	část	číslo výkresu

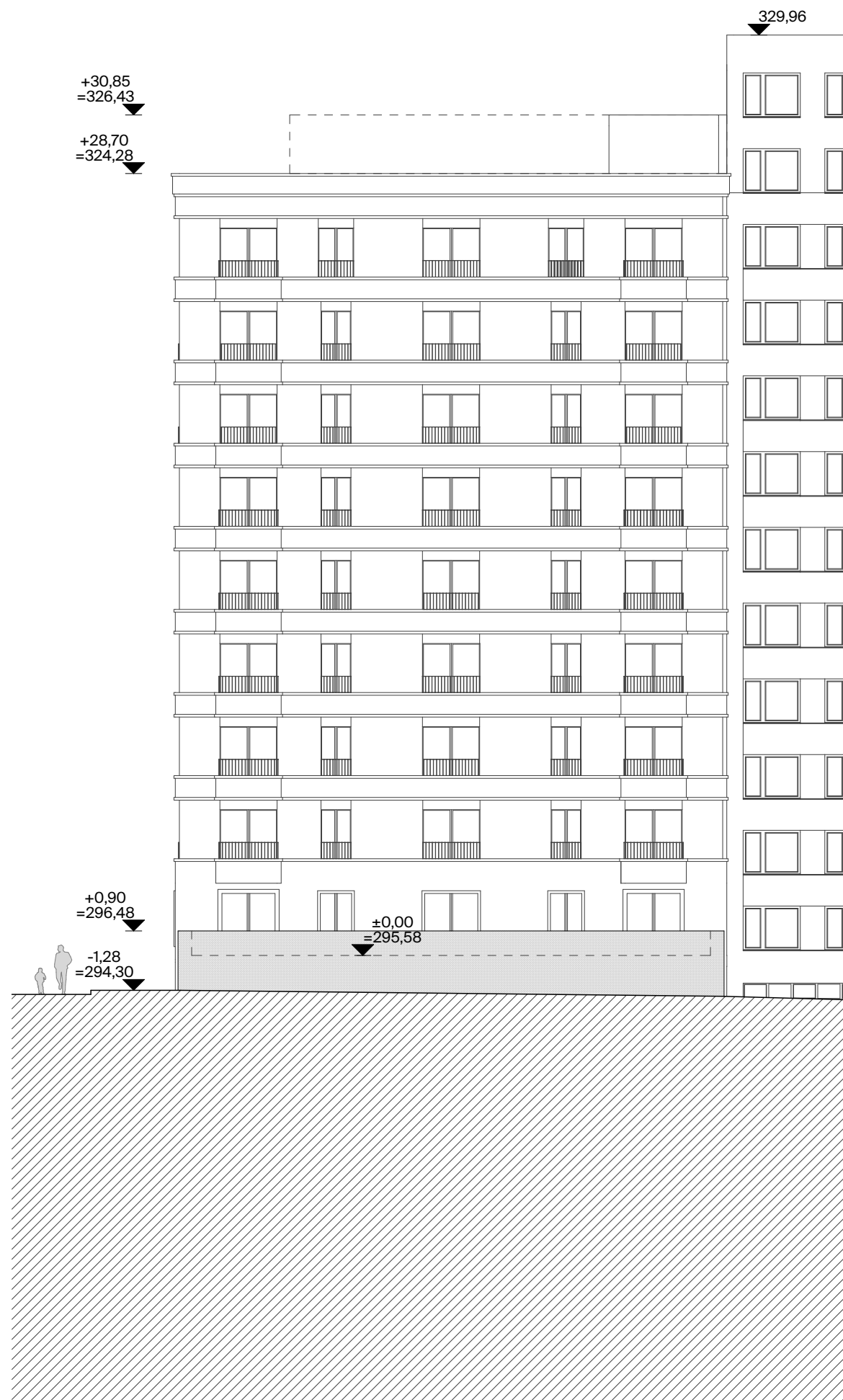
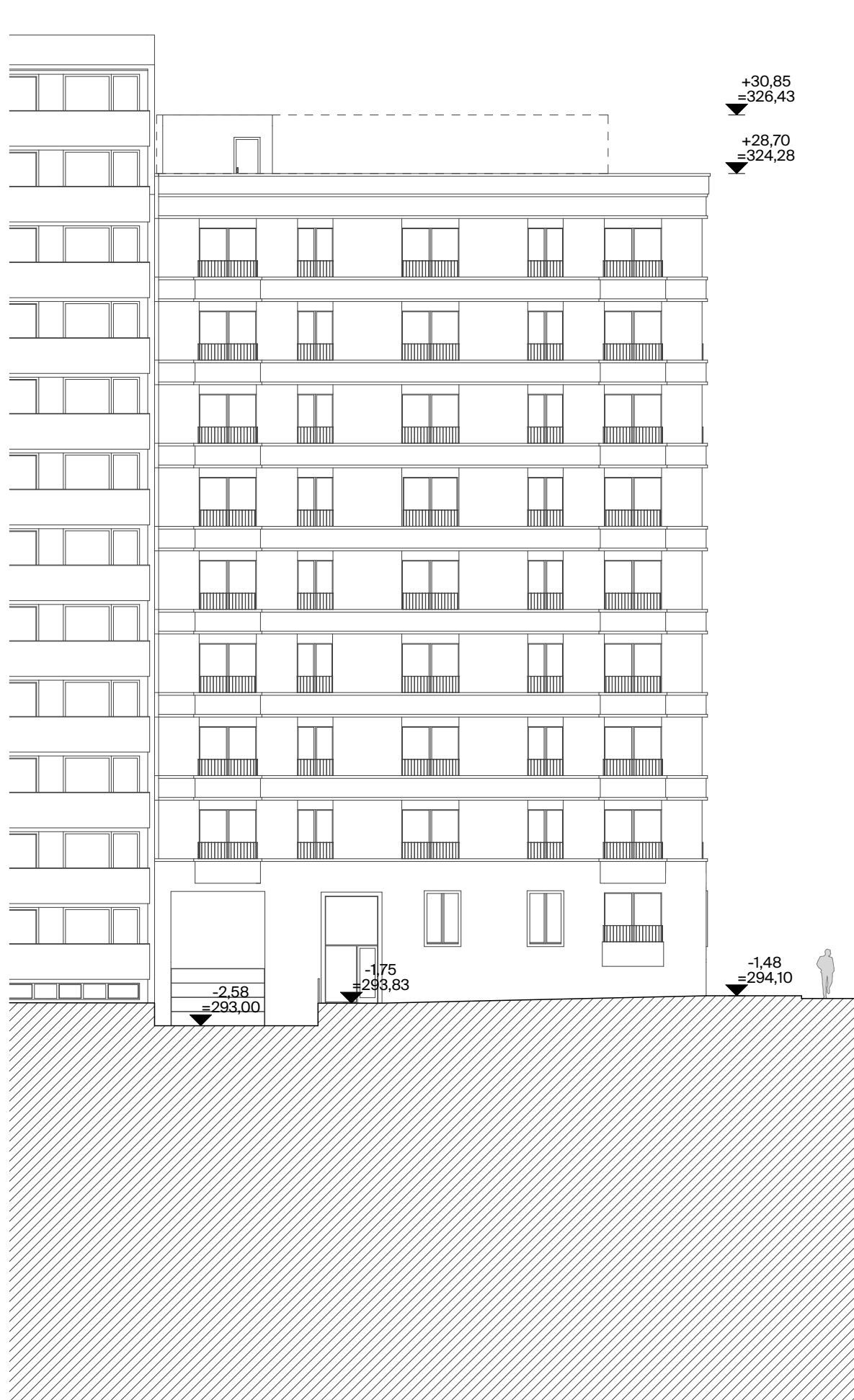

329,96

kótováno v metrech
±0,000 = 295,58 m n.m. BpV

REVITALIZACE SÍDLIŠTĚ PÍSNICE

projekt
Revitalizace sídliště Písnice
parc. č. 910/1, 910/58, 910/153, 911/1 a další, k.ú. Písnice
Městská část Praha-Libuš, Správní obvod Praha 12

investor
CIB Rental, s.r.o.
Jeruzalémská 1321/2, Nové Město, 11000 Praha 1
kontaktní osoba: Ing. Dušan Koňářik

generální projektant
Pavel Hnilička Architects+Planners, s.r.o.
Cukrovarnická 46, 162 00 Praha 6
IČ: 28490771 T: +420 233 344 575 E: info@phap.cz
kontaktní osoba: Ing. Martin Jirsa



hlavní inženýr projektu
Ing. Petr Blažka, ČKAIT 0005705
Deltaplan spol. s r.o.
Jankovcova 938/18a, 170 00 Praha 7 - Holešovice
IČ: 15889866 E: deltaplan@deltaplan.cz



zodpovědný projektant části
Ing. arch. Pavel Hnilička, ČKA 03126
Pavel Hnilička Architects+Planners, s.r.o.
Cukrovarnická 46, 162 00 Praha 6
IČ: 28490771 T: +420 233 344 575 E: info@phap.cz



autorizace paré číslo

etapa	měřítko	datum	revize
I.	1:200	12/2022	00

stavební objekt
SO 013

část
DOKUMENTACE OBJEKTŮ

název
POHLED - JIŽNÍ, SEVERNÍ

204	DUR ZMĚNA 4/22	F-1	ASR	D.1.17
projekt	fáze	číslo objektu	část	číslo výkresu



kótováno v metrech
±0,000 = 295,58 m n.m. BpV

REVITALIZACE SÍDLIŠTĚ PÍSNICE

projekt
Revitalizace sídliště Písnice
parc. č. 910/1, 910/58, 910/153, 911/1 a další, k.ú. Písnice
Městská část Praha-Libuš, Správní obvod Praha 12

investor
CIB Rental, s.r.o.
Jeruzalémská 1321/2, Nové Město, 11000 Praha 1
kontaktní osoba: Ing. Dušan Koňářik

generální projektant
Pavel Hnilička Architects+Planners, s.r.o.
Cukrovarnická 46, 162 00 Praha 6
IČ: 28490771 T: +420 233 344 575 E: info@phap.cz
kontaktní osoba: Ing. Martin Jirsa



hlavní inženýr projektu
Ing. Petr Blažka, ČKAIT 0005705
Deltaplan spol. s r.o.
Jankovcova 938/18a, 170 00 Praha 7 - Holešovice
IČ: 15889866 E: deltaplan@deltaplan.cz



zodpovědný projektant části
Ing. arch. Pavel Hnilička, ČKA 03126
Pavel Hnilička Architects+Planners, s.r.o.
Cukrovarnická 46, 162 00 Praha 6
IČ: 28490771 T: +420 233 344 575 E: info@phap.cz



autorizace paré číslo

etapa	měřítko	datum	revize
I.	1:200	12/2022	00

stavební objekt
SO 013

část
DOKUMENTACE OBJEKTŮ

název
POHLED - VÝCHODNÍ

204	DUR ZMĚNA 4/22	F-1	ASR	D.1.18
projekt	fáze	číslo objektu	část	číslo výkresu

kótováno v metrech
±0,000 = 292,70 m n.m. BpV



REVITALIZACE SÍDLIŠTĚ PÍSNICE

projekt
Revitalizace sídliště Písnice
parc. č. 910/1, 910/58, 910/153, 911/1 a další, k.ú. Písnice
Městská část Praha-Libuš, Správní obvod Praha 12

investor
CIB Rental, s.r.o.
Jeruzalémská 1321/2, Nové Město, 11000 Praha 1
kontaktní osoba: Ing. Dušan Koňářik

generální projektant
Pavel Hnilička Architects+Planners, s.r.o.
Cukrovarnická 46, 162 00 Praha 6
IČ: 28490771 T: +420 233 344 575 E: info@phap.cz
kontaktní osoba: Ing. Martin Jirsa



hlavní inženýr projektu
Ing. Petr Blažka, ČKAIT 0005705
Deltaplan spol. s r.o.
Jankovcova 938/18a, 170 00 Praha 7 - Holešovice
IČ: 15889866 E: deltaplan@deltaplan.cz



zodpovědný projektant části
Ing. arch. Pavel Hnilička, ČKA 03126
Pavel Hnilička Architects+Planners, s.r.o.
Cukrovarnická 46, 162 00 Praha 6
IČ: 28490771 T: +420 233 344 575 E: info@phap.cz



autorizace paré číslo

etapa	měřítko	datum	revize
I.	1:200	12/2022	00

stavební objekt
SO 014

část
DOKUMENTACE OBJEKTŮ

název
SITUACE F-2

204	DUR ZMĚNA 4/22	F-2	ASR	D.1.19
projekt	fáze	číslo objektu	část	číslo výkresu

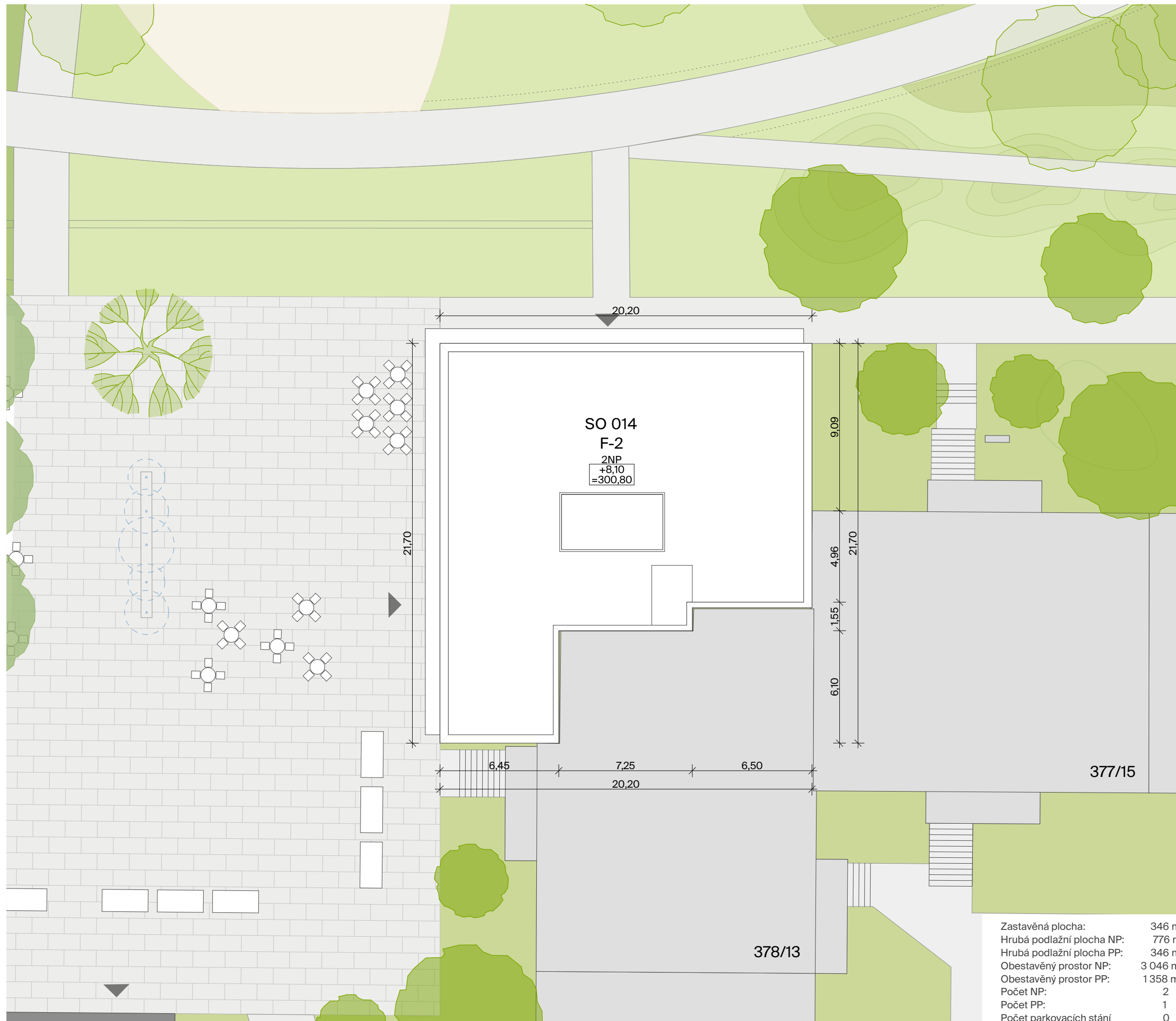

Zastavěná plocha:	346 m ²
Hrubá podlažní plocha NP:	776 m ²
Hrubá podlažní plocha PP:	346 m ²
Obestavěný prostor NP:	3 046 m ³
Obestavěný prostor PP:	1 358 m ³
Počet NP:	2
Počet PP:	1
Počet parkovacích stání	0

378/13

377/15

PŮDORYS 1.NP

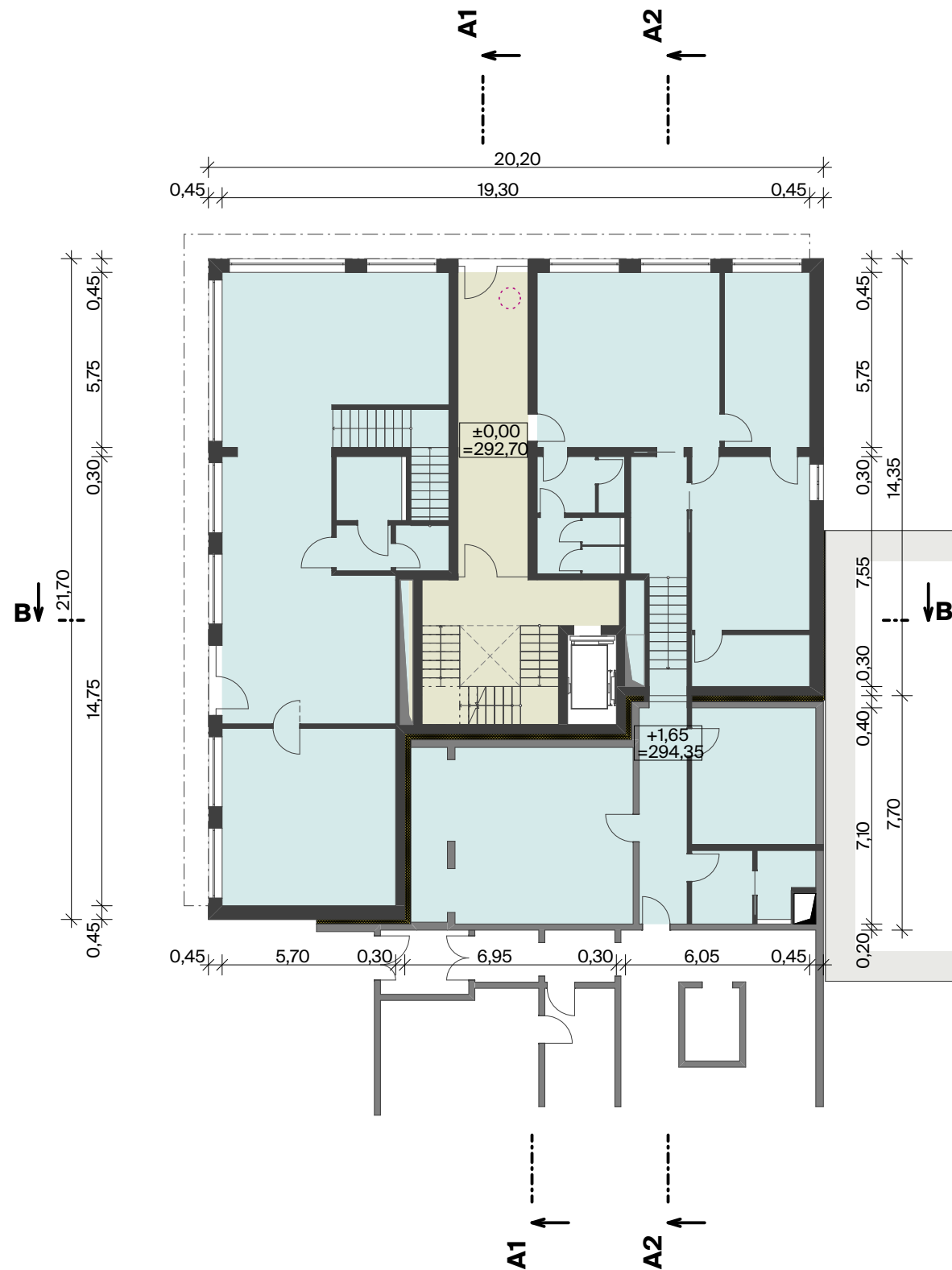

PŮDORYS 2.NP

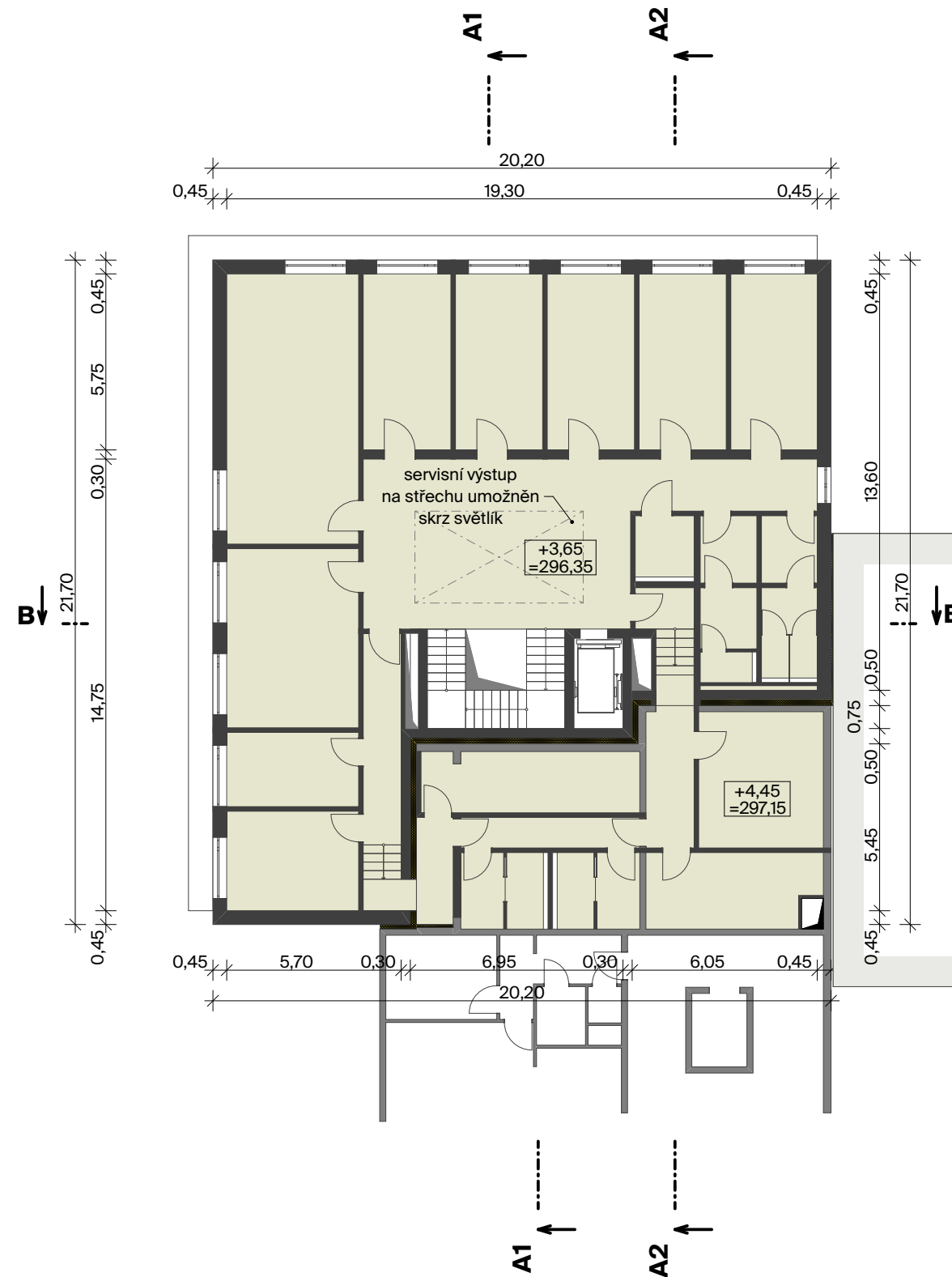

LEGENDA FUNKCÍ

- Retail, administrativa
- Zdravotnictví
- Servisní, technické

kótováno v metrech
±0,000 = 292,70 m n.m. BpV



REVITALIZACE SÍDLIŠTĚ PÍSNICE

projekt
Revitalizace sídliště Písnice
parc. č. 910/1, 910/58, 910/153, 911/1 a další, k.ú. Písnice
Městská část Praha-Libuš, Správní obvod Praha 12

investor
CIB Rental, s.r.o.
Jeruzalémská 1321/2, Nové Město, 11000 Praha 1
kontaktní osoba: Ing. Dušan Koňářik

generální projektant
Pavel Hnilička Architects+Planners, s.r.o.
Cukrovarnická 46, 162 00 Praha 6
IČ: 28490771 T: +420 233 344 575 E: info@phap.cz
kontaktní osoba: Ing. Martin Jirsa



hlavní inženýr projektu
Ing. Petr Blažka, ČKAIT 0005705
Deltaplan spol. s r.o.
Jankovcova 938/18a, 170 00 Praha 7 - Holešovice
IČ: 15889866 E: deltaplan@deltaplan.cz



zodpovědný projektant části
Ing. arch. Pavel Hnilička, ČKA 03126
Pavel Hnilička Architects+Planners, s.r.o.
Cukrovarnická 46, 162 00 Praha 6
IČ: 28490771 T: +420 233 344 575 E: info@phap.cz



autorizace paré číslo

etapa	měřítko	datum	revize
I.	1:200	12/2022	00

stavební objekt
SO 014

část
DOKUMENTACE OBJEKTŮ

název
PŮDORYS 1.NP, 2.NP

204	DUR ZMĚNA 4/22	F-2	ASR	D.1.20
projekt	fáze	číslo objektu	část	číslo výkresu

kótováno v metrech
±0,000 = 292,70 m n.m. BpV



REVITALIZACE SÍDLIŠTĚ PÍSNICE

projekt

Revitalizace sídliště Písnice
parc. č. 910/1, 910/58, 910/153, 911/1 a další, k.ú. Písnice
Městská část Praha-Libuš, Správní obvod Praha 12

investor

CIB Rental, s.r.o.
Jeruzalémská 1321/2, Nové Město, 11000 Praha 1
kontaktní osoba: Ing. Dušan Koňářik

generální projektant

Pavel Hnilička Architects+Planners, s.r.o.
Cukrovarnická 46, 162 00 Praha 6
IČ: 28490771 T: +420 233 344 575 E: info@phap.cz
kontaktní osoba: Ing. Martin Jirsa



hlavní inženýr projektu

Ing. Petr Blažka, ČKAIT 0005705
Deltaplan spol. s r.o.
Jankovcova 938/18a, 170 00 Praha 7 - Holešovice
IČ: 15889866 E: deltaplan@deltaplan.cz



zodpovědný projektant části

Ing. arch. Pavel Hnilička, ČKA 03126
Pavel Hnilička Architects+Planners, s.r.o.
Cukrovarnická 46, 162 00 Praha 6
IČ: 28490771 T: +420 233 344 575 E: info@phap.cz



autorizace

paré číslo

etapa	měřítko	datum	revize
I.	1:200	12/2022	00

stavební objekt
SO 014

část
DOKUMENTACE OBJEKTŮ

název

PŮDORYS 1.PP

204	DUR ZMĚNA 4/22	F-2	ASR	D.1.21
projekt	fáze	číslo objektu	část	číslo výkresu

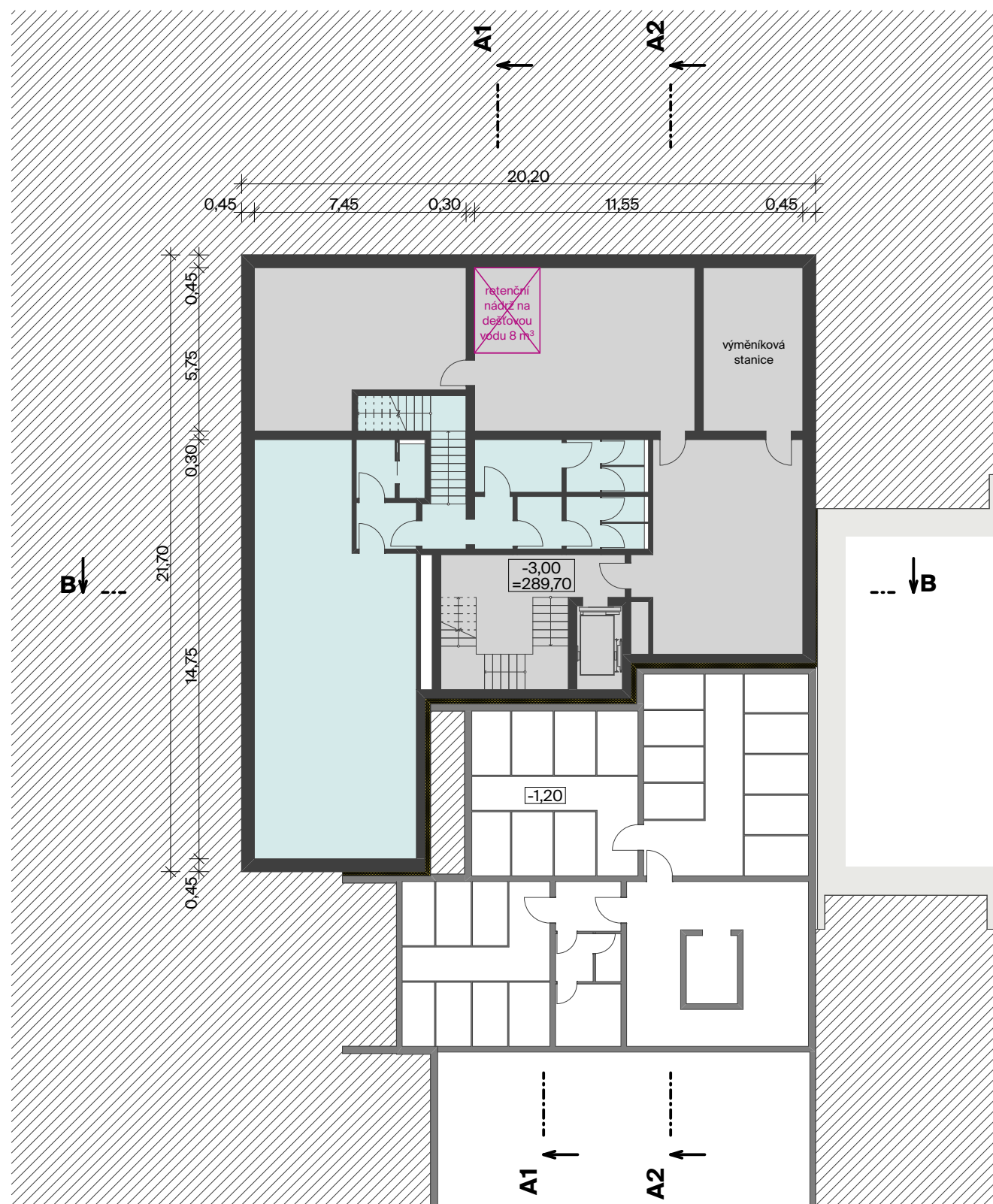

LEGENDA FUNKCÍ

	Retail, administrativa
	Zdravotnictví
	Servisní, technické

ŘEZ A1

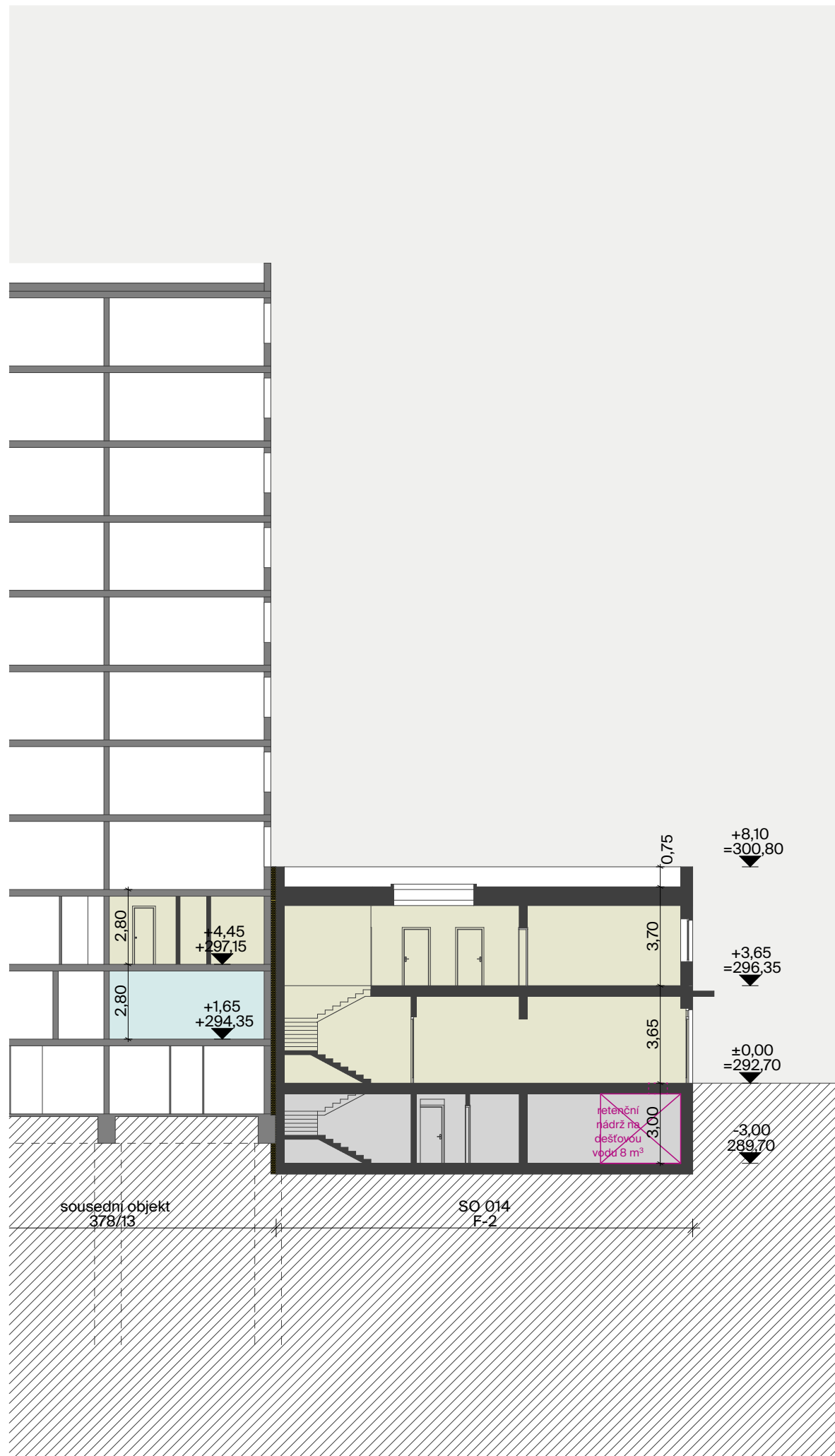

ŘEZ A2

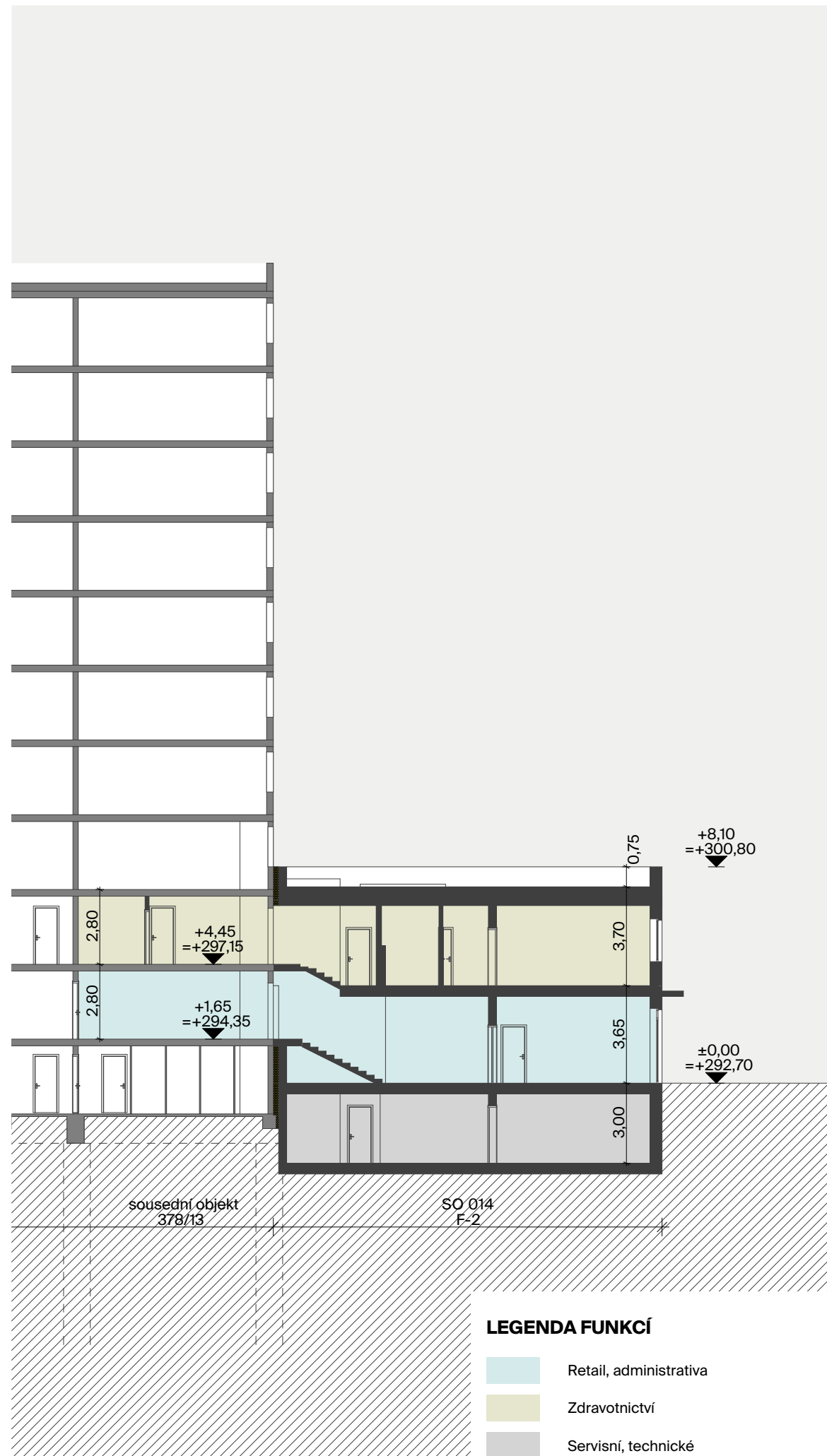

LEGENDA FUNKCÍ

- Retail, administrativa
- Zdravotnictví
- Servisní, technické

**PAVEL HNILIČKA
ARCHITECTS + PLANNERS**

kótováno v metrech
±0,000 = 292,70 m n.m. BpV

REVITALIZACE SÍDLIŠTĚ PÍSNICE

projekt
Revitalizace sídliště Písnice
parc. č. 910/1, 910/58, 910/153, 911/1 a další, k.ú. Písnice
Městská část Praha-Libuš, Správní obvod Praha 12

investor
CIB Rental, s.r.o.
Jeruzalémská 1321/2, Nové Město, 11000 Praha 1
kontaktní osoba: Ing. Dušan Koňářik

generální projektant
Pavel Hnilička Architects+Planners, s.r.o.
Cukrovarnická 46, 162 00 Praha 6
IČ: 28490771 T: +420 233 344 575 E: info@phap.cz
kontaktní osoba: Ing. Martin Jirsa



hlavní inženýr projektu
Ing. Petr Blažka, ČKAIT 0005705
Deltaplan spol. s r.o.
Jankovcova 938/18a, 170 00 Praha 7 - Holešovice
IČ: 15889866 E: deltaplan@deltaplan.cz



zodpovědný projektant části
Ing. arch. Pavel Hnilička, ČKA 03126
Pavel Hnilička Architects+Planners, s.r.o.
Cukrovarnická 46, 162 00 Praha 6
IČ: 28490771 T: +420 233 344 575 E: info@phap.cz



autorizace paré číslo

etapa	měřítko	datum	revize
I.	1:200	12/2022	00

stavební objekt
SO 014

část
DOKUMENTACE OBJEKTŮ

název
ŘEZ - A1, A2

204	DUR ZMĚNA 4/22	F-2	ASR	D.1.22
projekt	fáze	číslo objektu	část	číslo výkresu

kótováno v metrech
±0,000 = 292,70 m n.m. BpV

REVITALIZACE SÍDLIŠTĚ PÍSNICE

projekt
Revitalizace sídliště Písnice
parc. č. 910/1, 910/58, 910/153, 911/1 a další, k.ú. Písnice
Městská část Praha-Libuš, Správní obvod Praha 12

investor
CIB Rental, s.r.o.
Jeruzalémská 1321/2, Nové Město, 11000 Praha 1
kontaktní osoba: Ing. Dušan Koňářik

generální projektant
Pavel Hnilička Architects+Planners, s.r.o.
Cukrovarnická 46, 162 00 Praha 6
IČ: 28490771 T: +420 233 344 575 E: info@phap.cz
kontaktní osoba: Ing. Martin Jirsa



hlavní inženýr projektu
Ing. Petr Blažka, ČKAIT 0005705
Deltaplan spol. s r.o.
Jankovcova 938/18a, 170 00 Praha 7 - Holešovice
IČ: 15889866 E: deltaplan@deltaplan.cz



zodpovědný projektant části
Ing. arch. Pavel Hnilička, ČKA 03126
Pavel Hnilička Architects+Planners, s.r.o.
Cukrovarnická 46, 162 00 Praha 6
IČ: 28490771 T: +420 233 344 575 E: info@phap.cz

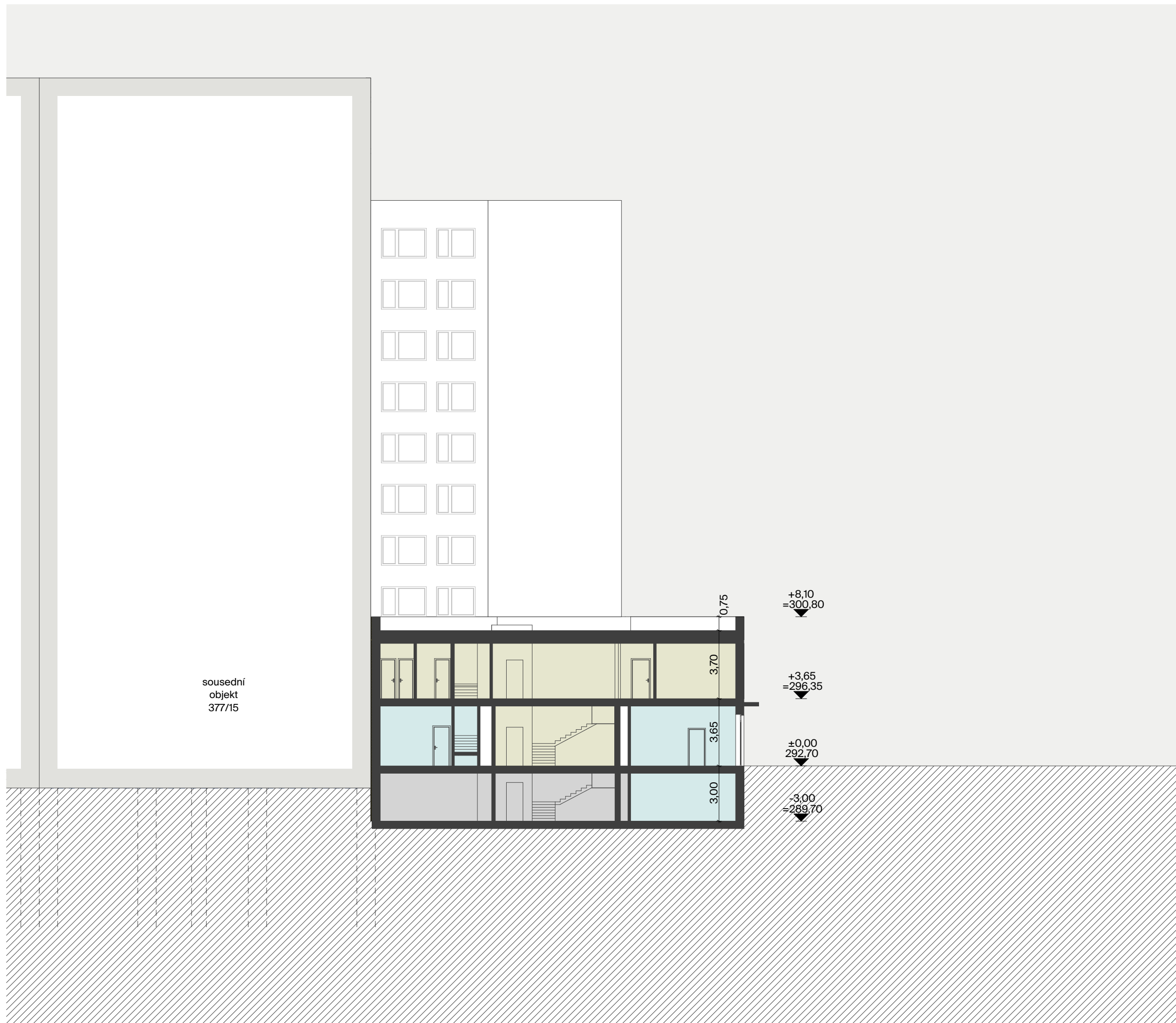

autorizace paré číslo

etapa	měřítko	datum	revize
I.	1:200	12/2022	00

stavební objekt
SO 014

část
DOKUMENTACE OBJEKTŮ

název
ŘEZ - B

204	DUR ZMĚNA 4/22	F-2	ASR	D.1.23
projekt	fáze	číslo objektu	část	číslo výkresu

POHLED SEVERNÍ

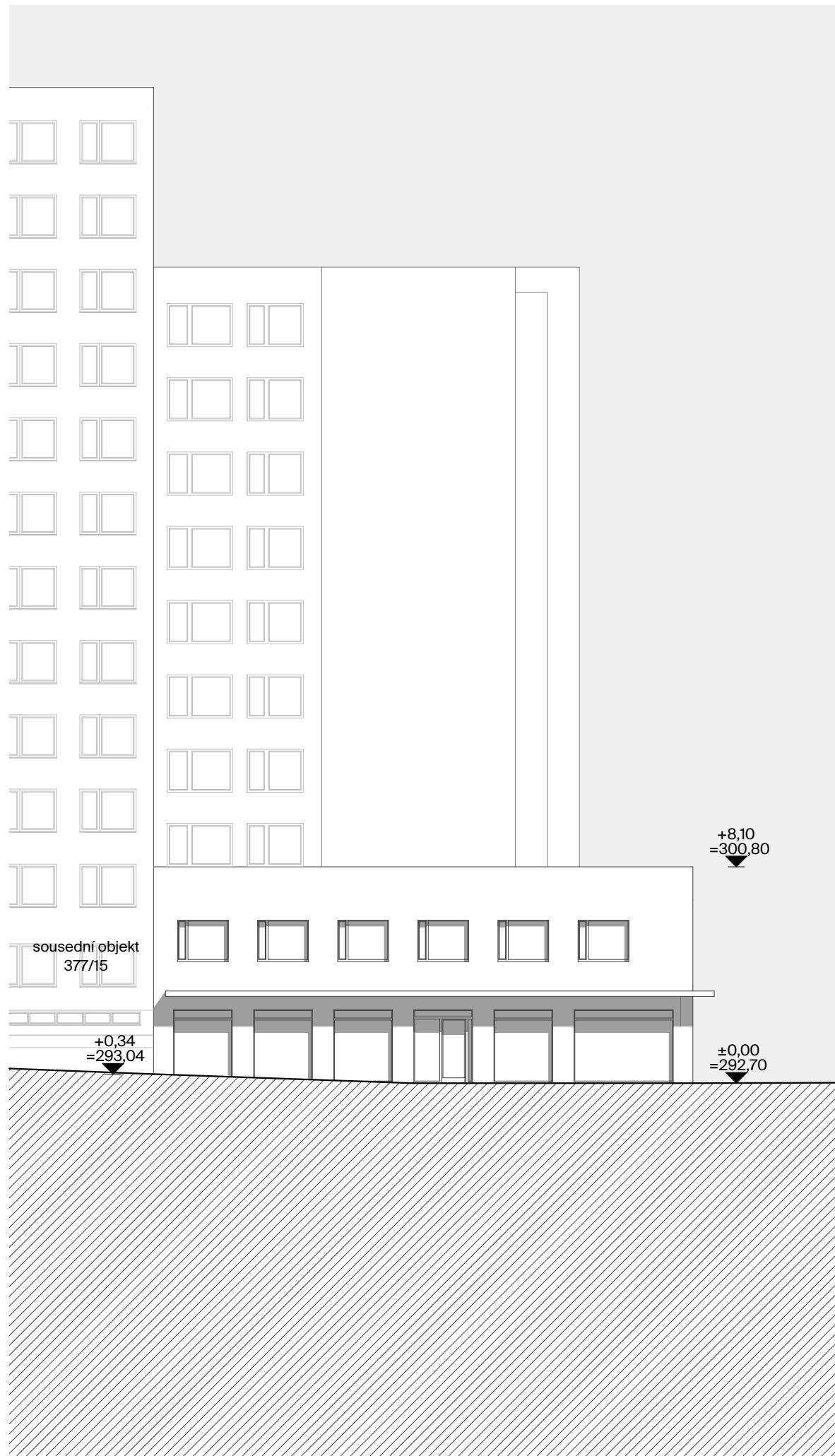

POHLED ZÁPADNÍ

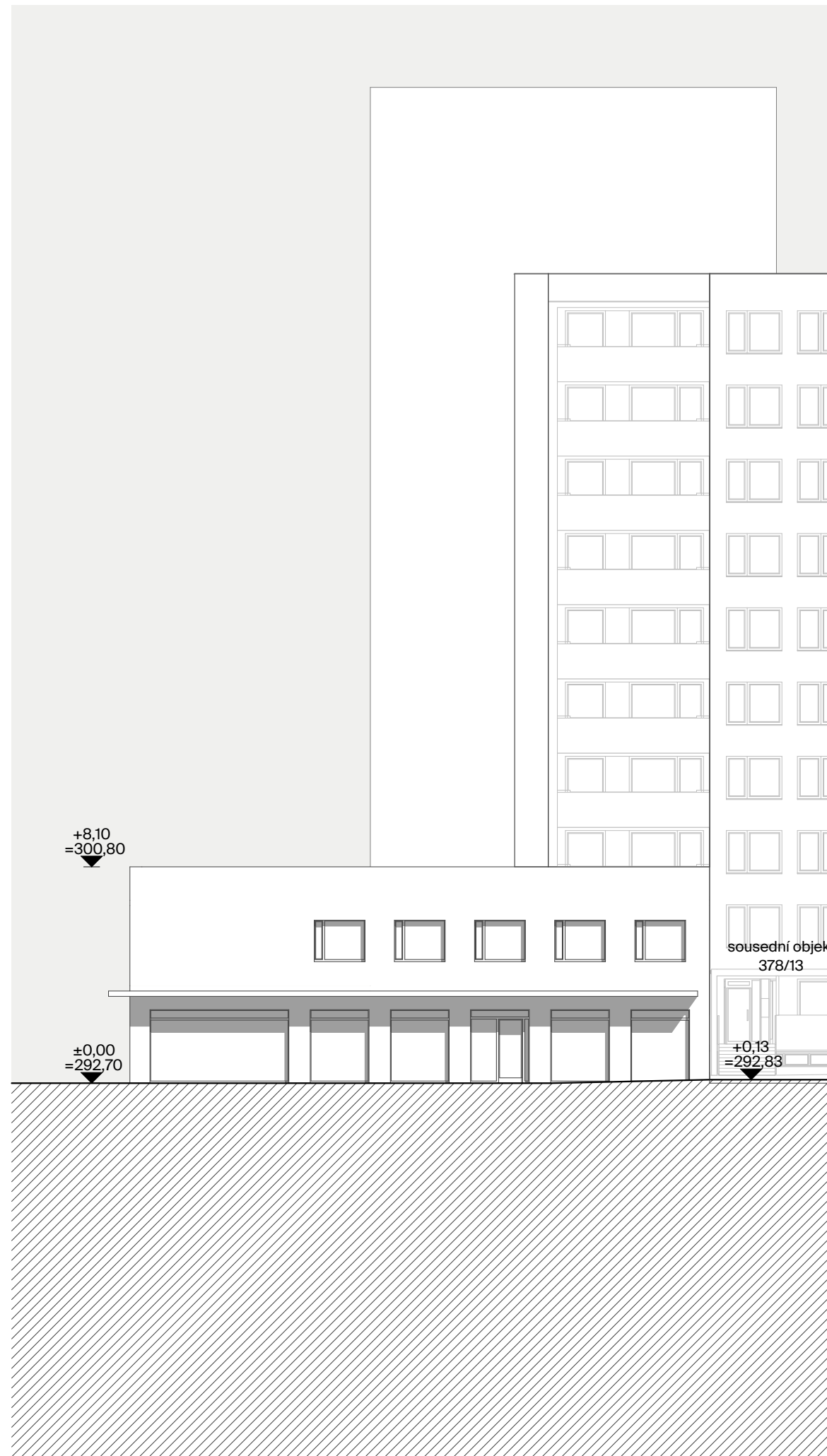

**PAVEL HNILIČKA
ARCHITECTS + PLANNERS**

kótováno v metrech
±0,000 = 292,70 m n.m. BpV

REVITALIZACE SÍDLIŠTĚ PÍSNICE

projekt
Revitalizace sídliště Písnice
parc. č. 910/1, 910/58, 910/153, 911/1 a další, k.ú. Písnice
Městská část Praha-Libuš, Správní obvod Praha 12

investor
CIB Rental, s.r.o.
Jeruzalémská 1321/2, Nové Město, 11000 Praha 1
kontaktní osoba: Ing. Dušan Koňářik

generální projektant
Pavel Hnilička Architects+Planners, s.r.o.
Cukrovarnická 46, 162 00 Praha 6
IČ: 28490771 T: +420 233 344 575 E: info@phap.cz
kontaktní osoba: Ing. Martin Jirsa



hlavní inženýr projektu
Ing. Petr Blažka, ČKAIT 0005705
Deltaplan spol. s r.o.
Jankovcova 938/18a, 170 00 Praha 7 - Holešovice
IČ: 15889866 E: deltaplan@deltaplan.cz



zodpovědný projektant části
Ing. arch. Pavel Hnilička, ČKA 03126
Pavel Hnilička Architects+Planners, s.r.o.
Cukrovarnická 46, 162 00 Praha 6
IČ: 28490771 T: +420 233 344 575 E: info@phap.cz



autorizace paré číslo

etapa	měřítko	datum	revize
I.	1:200	12/2022	00

stavební objekt
SO 014

část
DOKUMENTACE OBJEKTŮ

název
POHLED - ZÁPADNÍ, SEVERNÍ

204	DUR ZMĚNA 4/22	F-2	ASR	D.1.24
projekt	fáze	číslo objektu	část	číslo výkresu

kótováno v metrech
±0,000 = 293,00 m n.m. BpV



REVITALIZACE SÍDLIŠTĚ PÍSNICE

projekt
Revitalizace sídliště Písnice
parc. č. 910/1, 910/58, 910/153, 911/1 a další, k.ú. Písnice
Městská část Praha-Libuš, Správní obvod Praha 12

investor
CIB Rental, s.r.o.
Jeruzalémská 1321/2, Nové Město, 11000 Praha 1
kontaktní osoba: Ing. Dušan Koňářik

generální projektant
Pavel Hnilička Architects+Planners, s.r.o.
Cukrovarnická 46, 162 00 Praha 6
IČ: 28490771 T: +420 233 344 575 E: info@phap.cz
kontaktní osoba: Ing. Martin Jirsa



hlavní inženýr projektu
Ing. Petr Blažka, ČKAIT 0005705
Deltaplan spol. s r.o.
Jankovcova 938/18a, 170 00 Praha 7 - Holešovice
IČ: 15889866 E: deltaplan@deltaplan.cz



zodpovědný projektant části
Ing. arch. Pavel Hnilička, ČKA 03126
Pavel Hnilička Architects+Planners, s.r.o.
Cukrovarnická 46, 162 00 Praha 6
IČ: 28490771 T: +420 233 344 575 E: info@phap.cz



autorizace paré číslo

etapa	měřítko	datum	revize
I.	1:200	12/2022	00

stavební objekt
SO 015

část
DOKUMENTACE OBJEKTŮ

název
SITUACE I-1

204	DUR ZMĚNA 4/22	I-1	ASR	D.1.25
projekt	fáze	číslo objektu	část	číslo výkresu

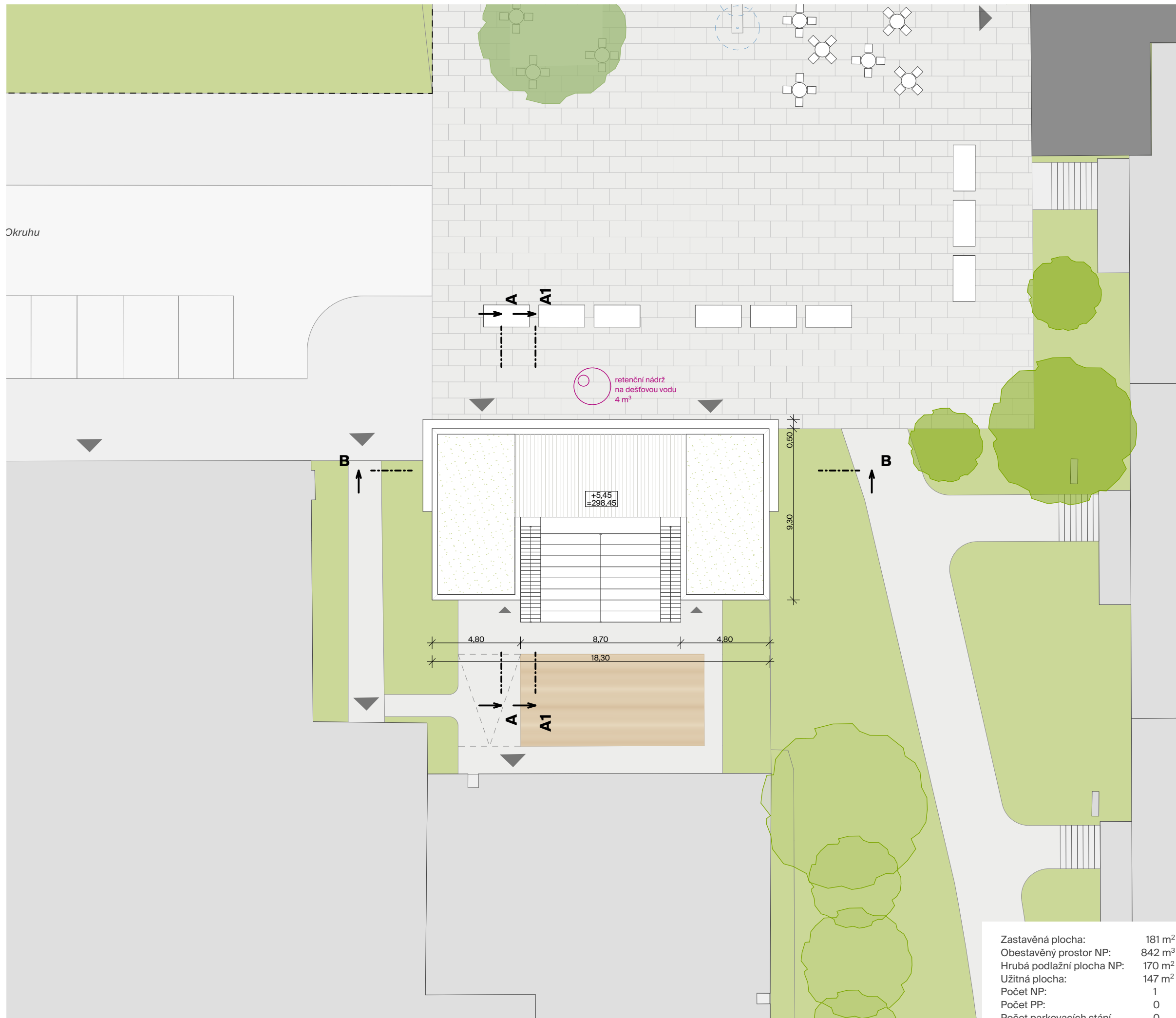

Zastavěná plocha:	181 m ²
Obestavěný prostor NP:	842 m ³
Hrubá podlažní plocha NP:	170 m ²
Užitná plocha:	147 m ²
Počet NP:	1
Počet PP:	0
Počet parkovacích stání	0

Okruhu

retenční nádrž
na dešťovou vodu
4 m²

+5,45
=298,45

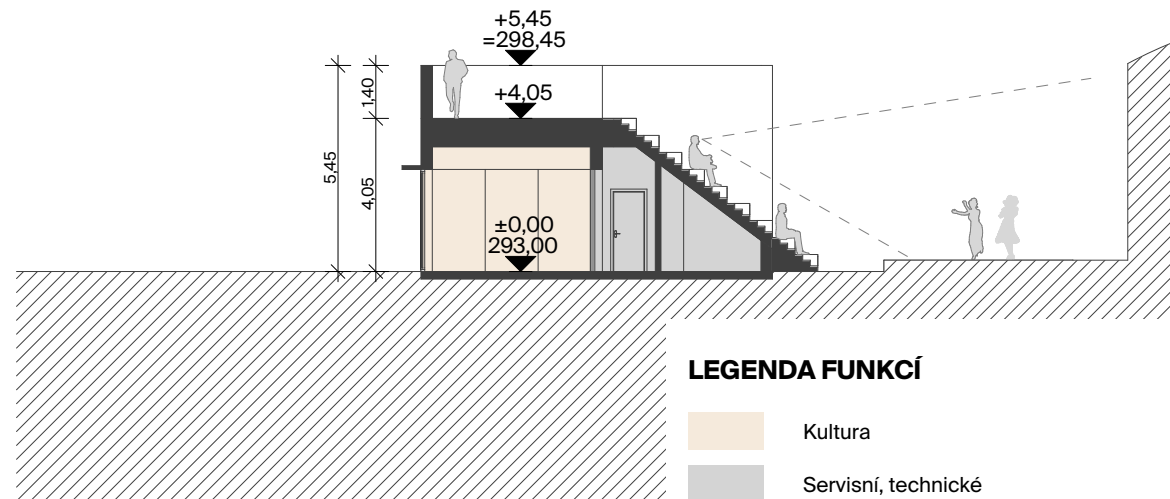
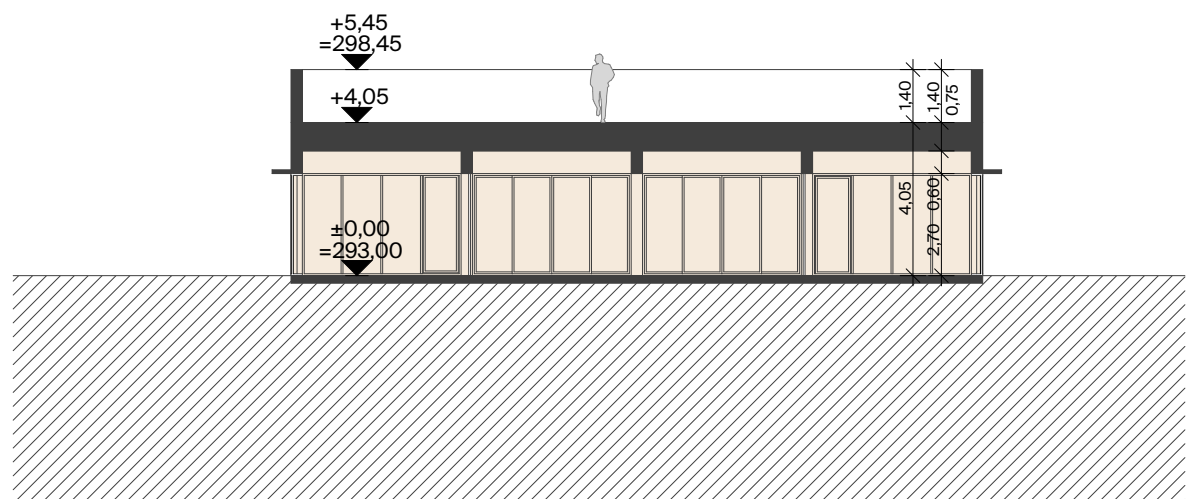
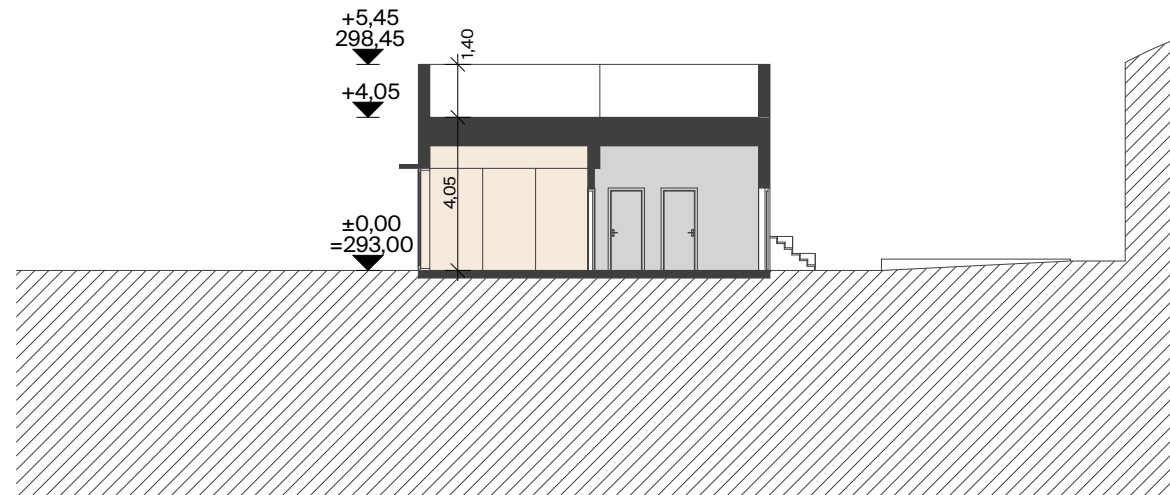
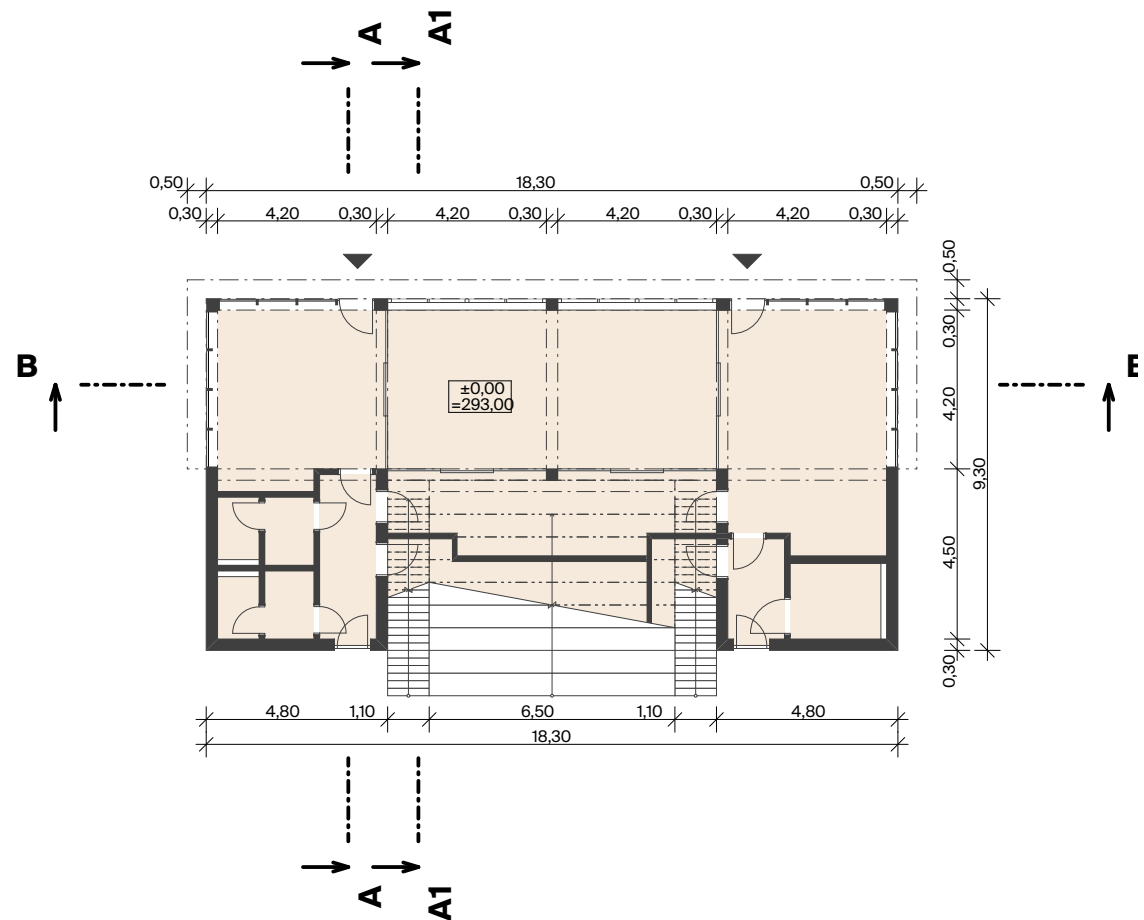

LEGENDA FUNKCÍ

- Kultura
- Servisní, technické

kótováno v metrech
±0,000 = 293,00 m n.m. BpV



REVITALIZACE SÍDLIŠTĚ PÍSNICE

projekt
Revitalizace sídliště Písnice
parc. č. 910/1, 910/58, 910/153, 911/1 a další, k.ú. Písnice
Městská část Praha-Libuš, Správní obvod Praha 12

investor
CIB Rental, s.r.o.
Jeruzalémská 1321/2, Nové Město, 11000 Praha 1
kontaktní osoba: Ing. Dušan Koňářík

generální projektant
Pavel Hnilička Architects+Planners, s.r.o.
Cukrovarnická 46, 162 00 Praha 6
IČ: 28490771 T: +420 233 344 575 E: info@phap.cz
kontaktní osoba: Ing. Martin Jirsa



hlavní inženýr projektu
Ing. Petr Blažka, ČKAIT 0005705
Deltaplan spol. s r.o.
Jankovcova 938/18a, 170 00 Praha 7 - Holešovice
IČ: 15889866 E: deltaplan@deltaplan.cz



zodpovědný projektant části
Ing. arch. Pavel Hnilička, ČKA 03126
Pavel Hnilička Architects+Planners, s.r.o.
Cukrovarnická 46, 162 00 Praha 6
IČ: 28490771 T: +420 233 344 575 E: info@phap.cz



autorizace paré číslo

etapa	měřítko	datum	revize
I.	1:200	12/2022	00

stavební objekt
SO 015

část
DOKUMENTACE OBJEKTŮ

název
PŮDORYS 1.NP, ŘEZY

204	DUR ZMĚNA 4/22	I-1	ASR	D.1.26
projekt	fáze	číslo objektu	část	číslo výkresu

POHLED JIŽNÍ

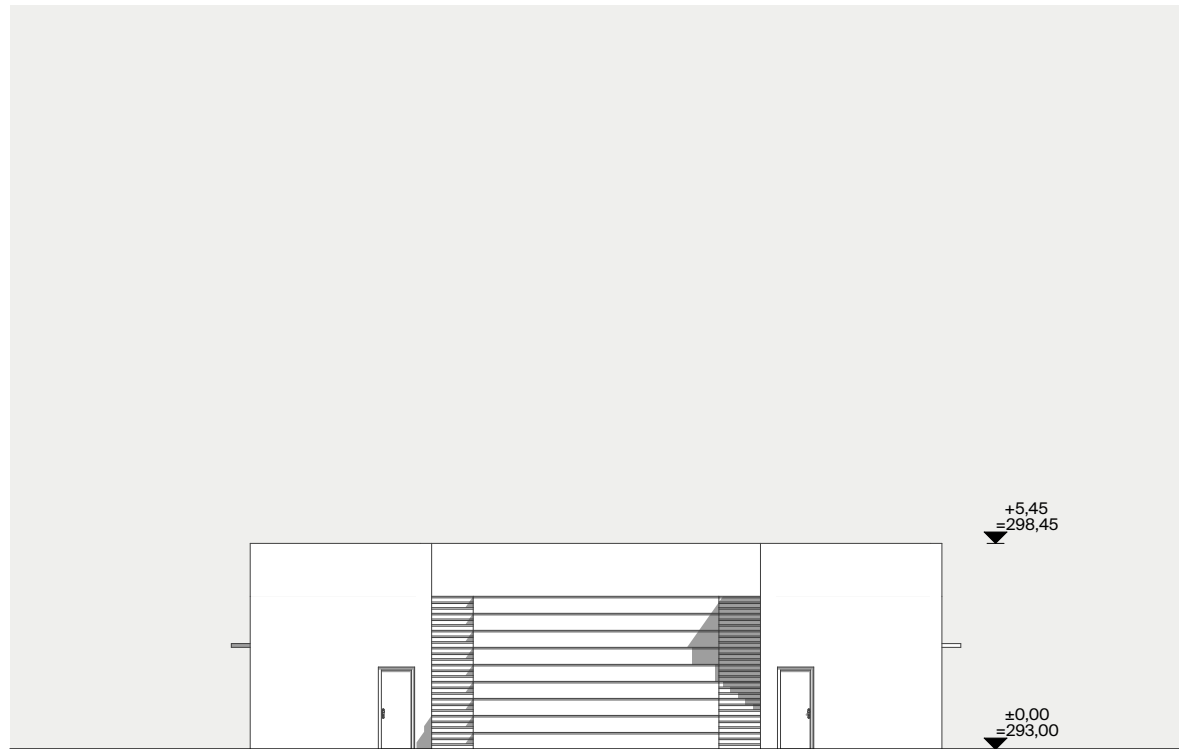

POHLED ZÁPADNÍ

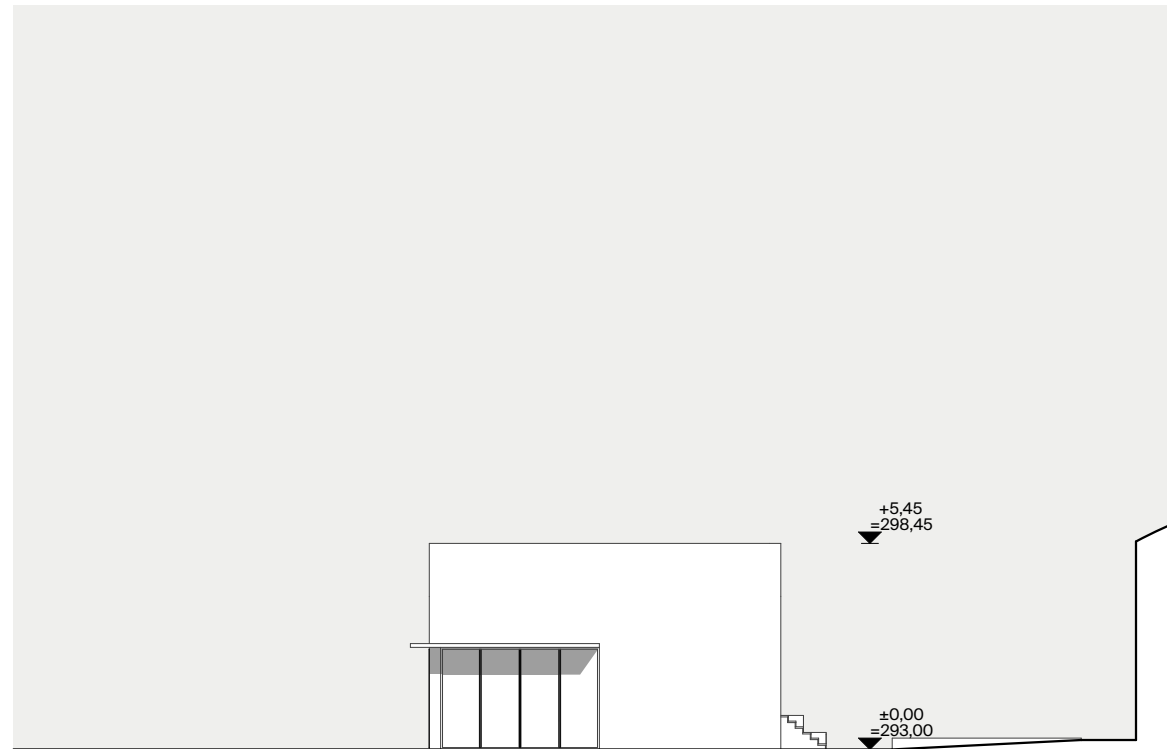

POHLED SEVERNÍ

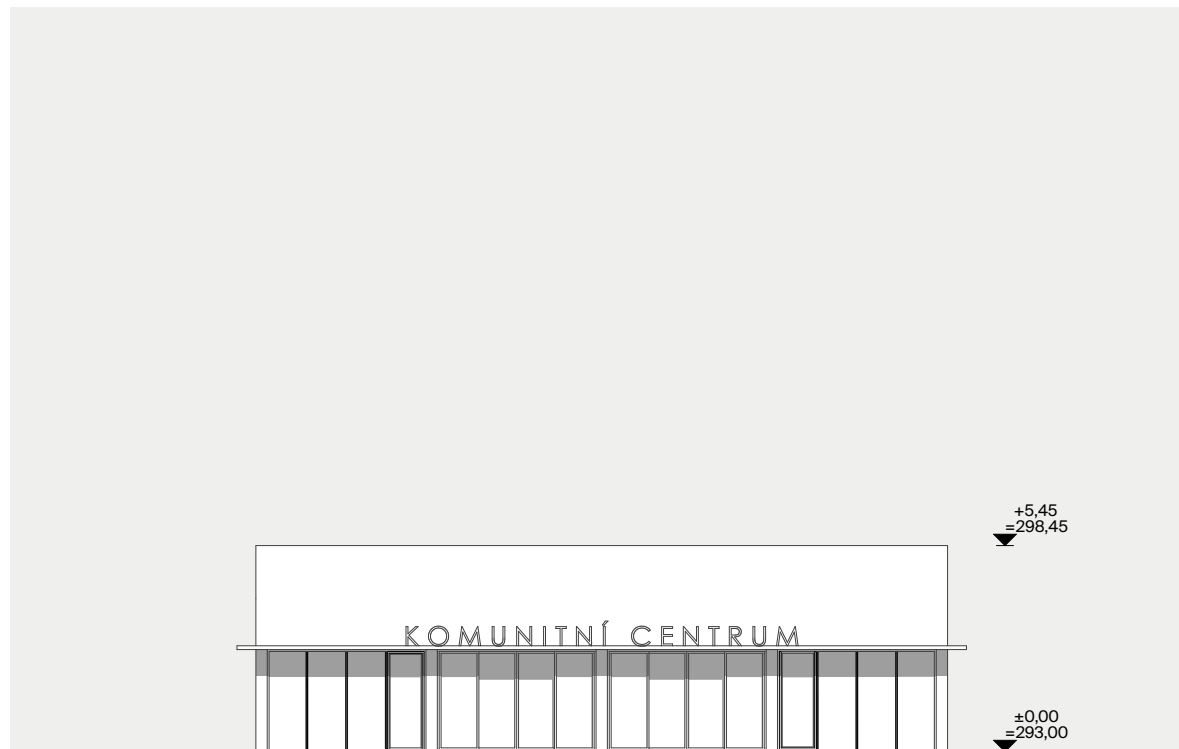

POHLED VÝCHODNÍ

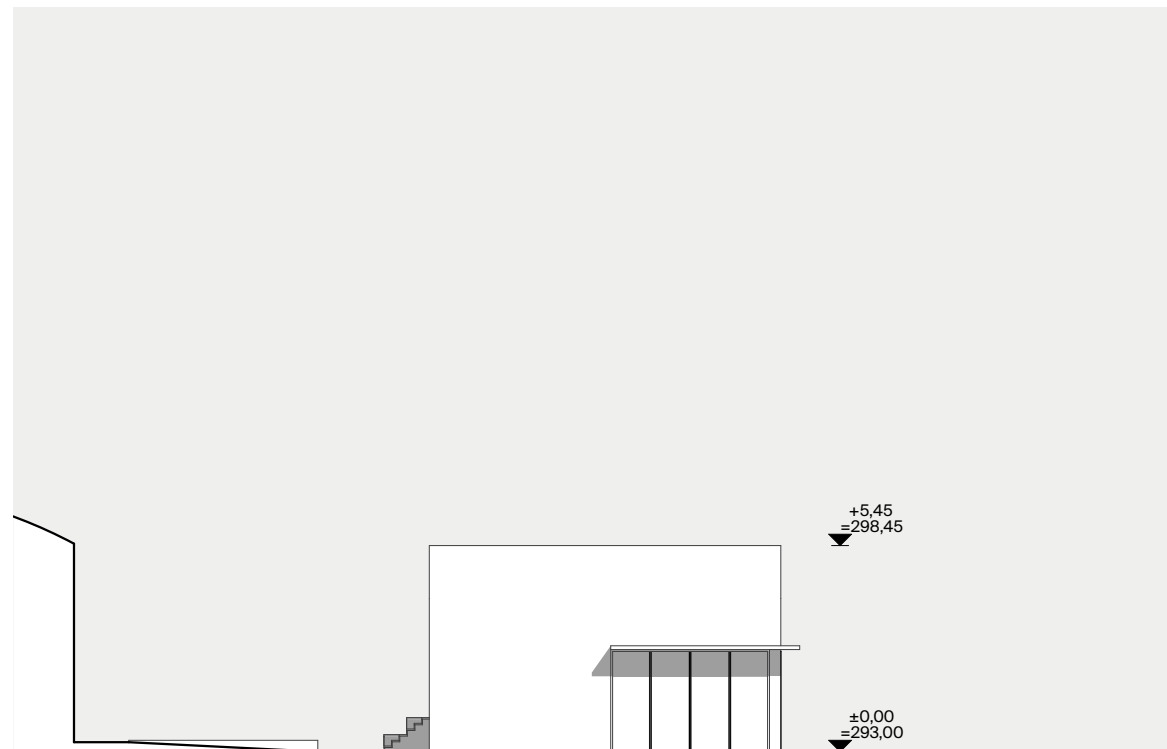

PAVEL HNILIČKA ARCHITECTS + PLANNERS

kótováno v metrech
±0,000 = 293,00 m n.m. BpV

REVITALIZACE SÍDLIŠTĚ PÍSNICE

projekt

Revitalizace sídliště Písnice
parc. č. 910/1, 910/58, 910/153, 911/1 a další, k.ú. Písnice
Městská část Praha-Libuš, Správní obvod Praha 12

investor

CIB Rental, s.r.o.
Jeruzalémská 1321/2, Nové Město, 11000 Praha 1
kontaktní osoba: Ing. Dušan Koňářík

generální projektant

Pavel Hnilička Architects+Planners, s.r.o.
Cukrovarnická 46, 162 00 Praha 6
IČ: 28490771 T: +420 233 344 575 E: info@phap.cz
kontaktní osoba: Ing. Martin Jirsa



hlavní inženýr projektu

Ing. Petr Blažka, ČKAIT 0005705
Deltaplan spol. s r.o.



Jankovcova 938/18a, 170 00 Praha 7 - Holešovice
IČ: 15889866 E: deltaplan@deltaplan.cz

zodpovědný projektant části

Ing. arch. Pavel Hnilička, ČKA 03126
Pavel Hnilička Architects+Planners, s.r.o.
Cukrovarnická 46, 162 00 Praha 6
IČ: 28490771 T: +420 233 344 575 E: info@phap.cz



autorizace

paré číslo

etapa	měřítko	datum	revize
I.	1:200	12/2022	00

stavební objekt
SO 015

část
DOKUMENTACE OBJEKTŮ

název

POHLEDY

204	DUR ZMĚNA 4/22	I-1	ASR	D.1.27
projekt	fáze	číslo objektu	část	číslo výkresu

kótováno v metrech
±0,000 = m n.m. BpV



REVITALIZACE SÍDLIŠTĚ PÍSNICE

projekt
Revitalizace sídliště Písnice
parc. č. 910/1, 910/58, 910/153, 911/1 a další, k.ú. Písnice
Městská část Praha-Libuš, Správní obvod Praha 12

investor
CIB Rental, s.r.o.
Jeruzalémská 1321/2, Nové Město, 11000 Praha 1
kontaktní osoba: Ing. Dušan Koňářik

generální projektant
Pavel Hnilička Architects+Planners, s.r.o.
Cukrovarnická 46, 162 00 Praha 6
IČ: 28490771 T: +420 233 344 575 E: info@phap.cz
kontaktní osoba: Ing. Martin Jirsa



hlavní inženýr projektu
Ing. Petr Blažka, ČKAIT 0005705
Deltaplan spol. s r.o.
Jankovcova 938/18a, 170 00 Praha 7 - Holešovice
IČ: 15889866 E: deltaplan@deltaplan.cz



zodpovědný projektant části
Ing. arch. Pavel Hnilička, ČKA 03126
Pavel Hnilička Architects+Planners, s.r.o.
Cukrovarnická 46, 162 00 Praha 6
IČ: 28490771 T: +420 233 344 575 E: info@phap.cz



autorizace paré číslo

etapa	měřítko	datum	revize
I.	1:200	12/2022	00

stavební objekt
SO 031, 032, 033

část
DOKUMENTACE OBJEKTŮ

název
SITUACE O-1, O-2, O-3

204	DUR ZMĚNA 4/22	O-1-3	ASR	D.1.28
projekt	fáze	číslo objektu	část	číslo výkresu



7letní

OBJEKT O-1	OBJEKT O-2	OBJEKT O-3
Zastavěná plocha : 66 m ²	Zastavěná plocha: 66 m ²	Zastavěná plocha : 66 m ²
Obestavěný prostor: 866 m ³	Obestavěný prostor: 868 m ³	Obestavěný prostor: 866 m ³
Hrubá podlažní plocha NP: 248 m ²	Hrubá podlažní plocha NP: 248 m ²	Hrubá podlažní plocha NP : 248 m ²
Podlahová plochy bytu : 154 m ²	Podlahová plocha bytu: 155 m ²	Podlahová plocha bytu: 154 m ²
Počet NP: 4	Počet NP: 4	Počet NP: 4
Počet PP: 0	Počet PP: 0	Počet PP: 0
Počet bytů: 1	Počet bytů: 1	Počet bytů: 1
Počet parkovacích stání 2	Počet parkovacích stání 2	Počet parkovacích stání 2

PŮDORYS 1.NP

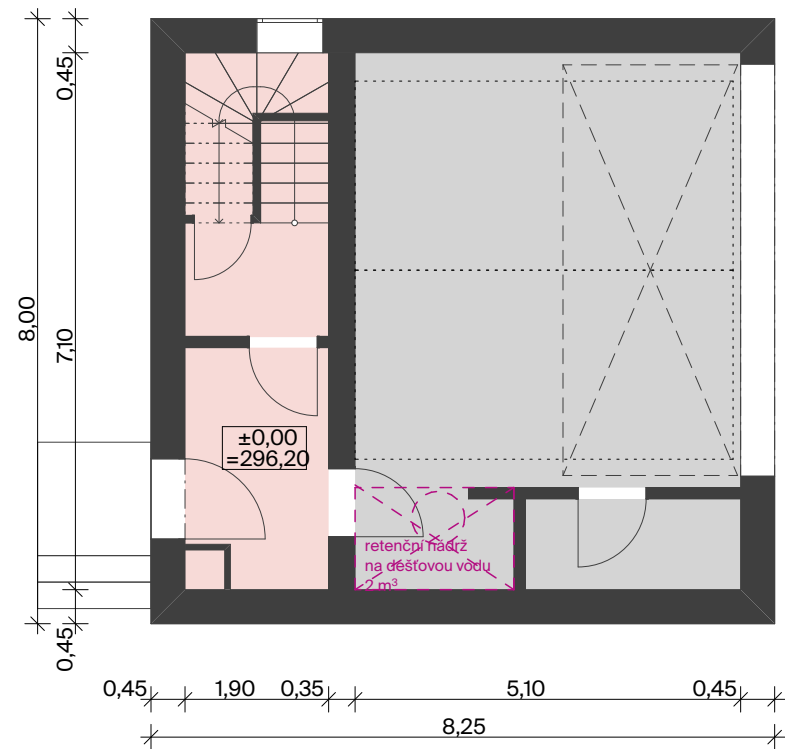

PŮDORYS 2.NP

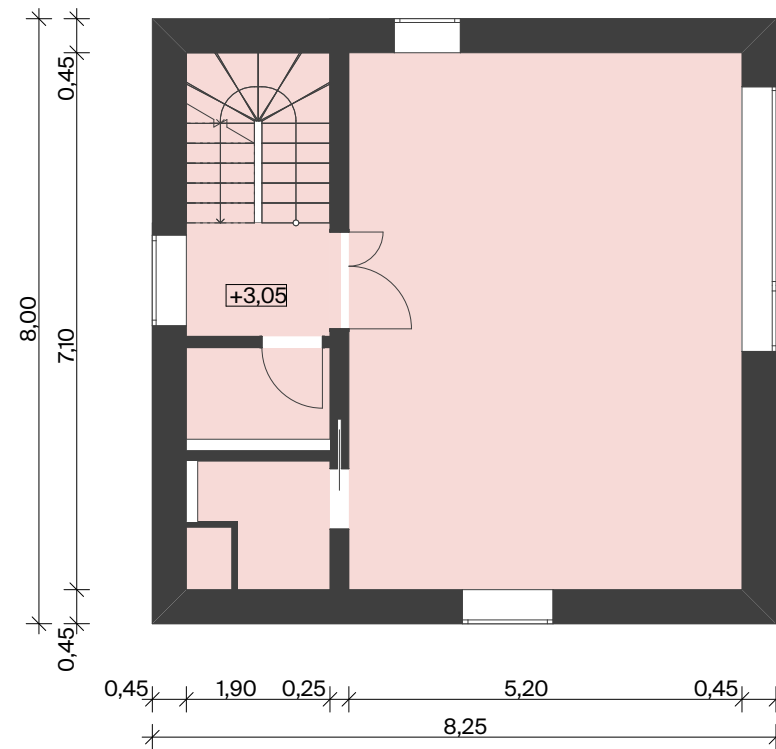

PŮDORYS 3.NP

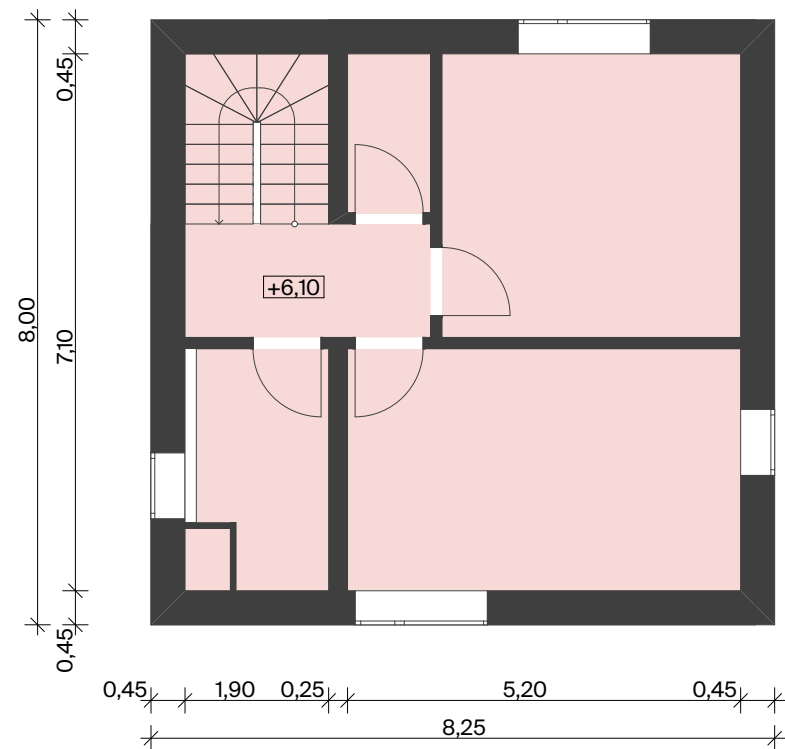

PŮDORYS 4.NP

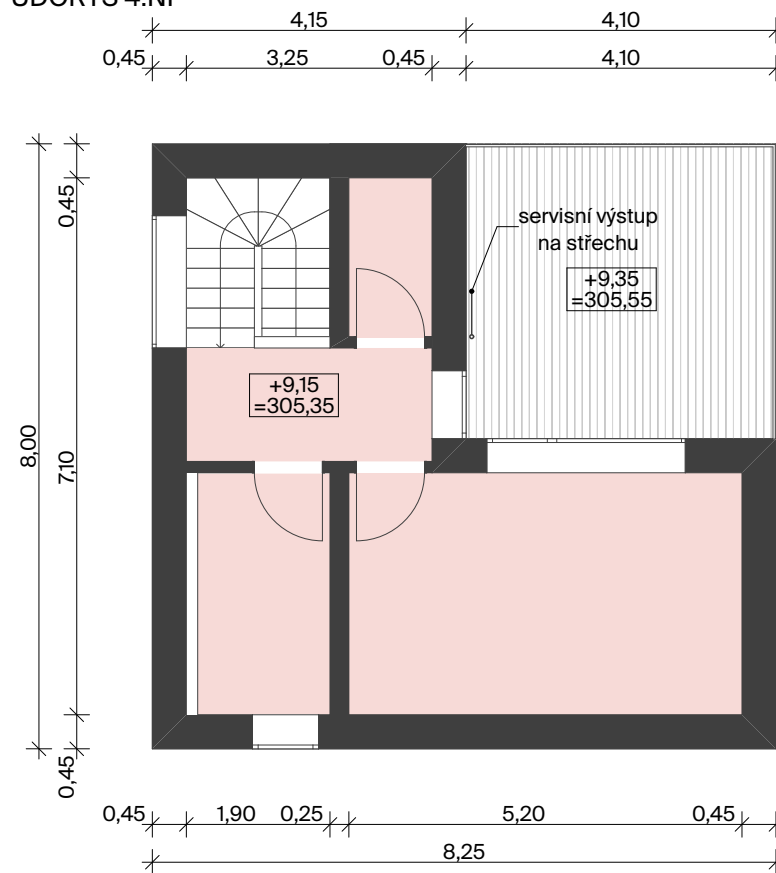

LEGENDA FUNKCÍ

- Bydlení
- Servisní, technické

kótováno v metrech
±0,000 = 296,20 m n.m. BpV



REVITALIZACE SÍDLIŠTĚ PÍSNICE

projekt
Revitalizace sídliště Písnice
parc. č. 910/1, 910/58, 910/153, 911/1 a další, k.ú. Písnice
Městská část Praha-Libuš, Správní obvod Praha 12

investor
CIB Rental, s.r.o.
Jeruzalémská 1321/2, Nové Město, 11000 Praha 1
kontaktní osoba: Ing. Dušan Koňářik

generální projektant
Pavel Hnilička Architects+Planners, s.r.o.
Cukrovarnická 46, 162 00 Praha 6
IČ: 28490771 T: +420 233 344 575 E: info@phap.cz
kontaktní osoba: Ing. Martin Jirsa



hlavní inženýr projektu
Ing. Petr Blažka, ČKAIT 0005705
Deltaplan spol. s r.o.
Jankovcova 938/18a, 170 00 Praha 7 - Holešovice
IČ: 15889866 E: deltaplan@deltaplan.cz



zodpovědný projektant části
Ing. arch. Pavel Hnilička, ČKA 03126
Pavel Hnilička Architects+Planners, s.r.o.
Cukrovarnická 46, 162 00 Praha 6
IČ: 28490771 T: +420 233 344 575 E: info@phap.cz



autorizace paré číslo

etapa	měřítko	datum	revize
I.	1:100	12/2022	00

stavební objekt
SO 031

část
DOKUMENTACE OBJEKTŮ

název
PŮDORYSY O-1

204	DUR ZMĚNA 4/22	O-1	ASR	D.1.29
projekt	fáze	číslo objektu	část	číslo výkresu

kótováno v metrech
±0,000 = 296,20 m n.m. BpV

REVITALIZACE SÍDLIŠTĚ PÍSNICE

projekt
Revitalizace sídliště Písnice
parc. č. 910/1, 910/58, 910/153, 911/1 a další, k.ú. Písnice
Městská část Praha-Libuš, Správní obvod Praha 12

investor
CIB Rental, s.r.o.
Jeruzalémská 1321/2, Nové Město, 11000 Praha 1
kontaktní osoba: Ing. Dušan Koňářik

generální projektant
Pavel Hnilička Architects+Planners, s.r.o.
Cukrovarnická 46, 162 00 Praha 6
IČ: 28490771 T: +420 233 344 575 E: info@phap.cz
kontaktní osoba: Ing. Martin Jirsa



hlavní inženýr projektu
Ing. Petr Blažka, ČKAIT 0005705
Deltaplan spol. s r.o.
Jankovcova 938/18a, 170 00 Praha 7 - Holešovice
IČ: 15889866 E: deltaplan@deltaplan.cz



zodpovědný projektant části
Ing. arch. Pavel Hnilička, ČKA 03126
Pavel Hnilička Architects+Planners, s.r.o.
Cukrovarnická 46, 162 00 Praha 6
IČ: 28490771 T: +420 233 344 575 E: info@phap.cz



autorizace paré číslo

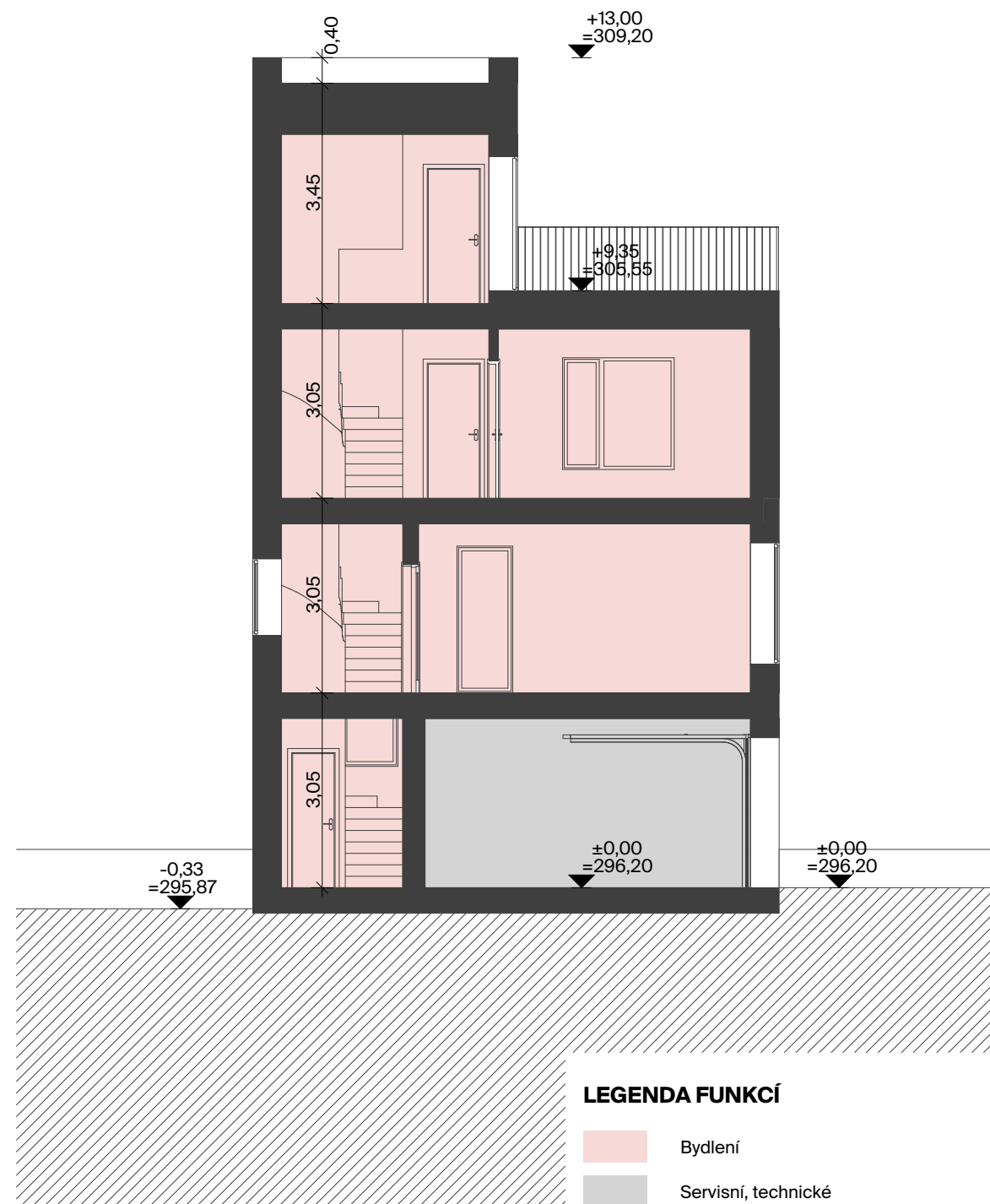
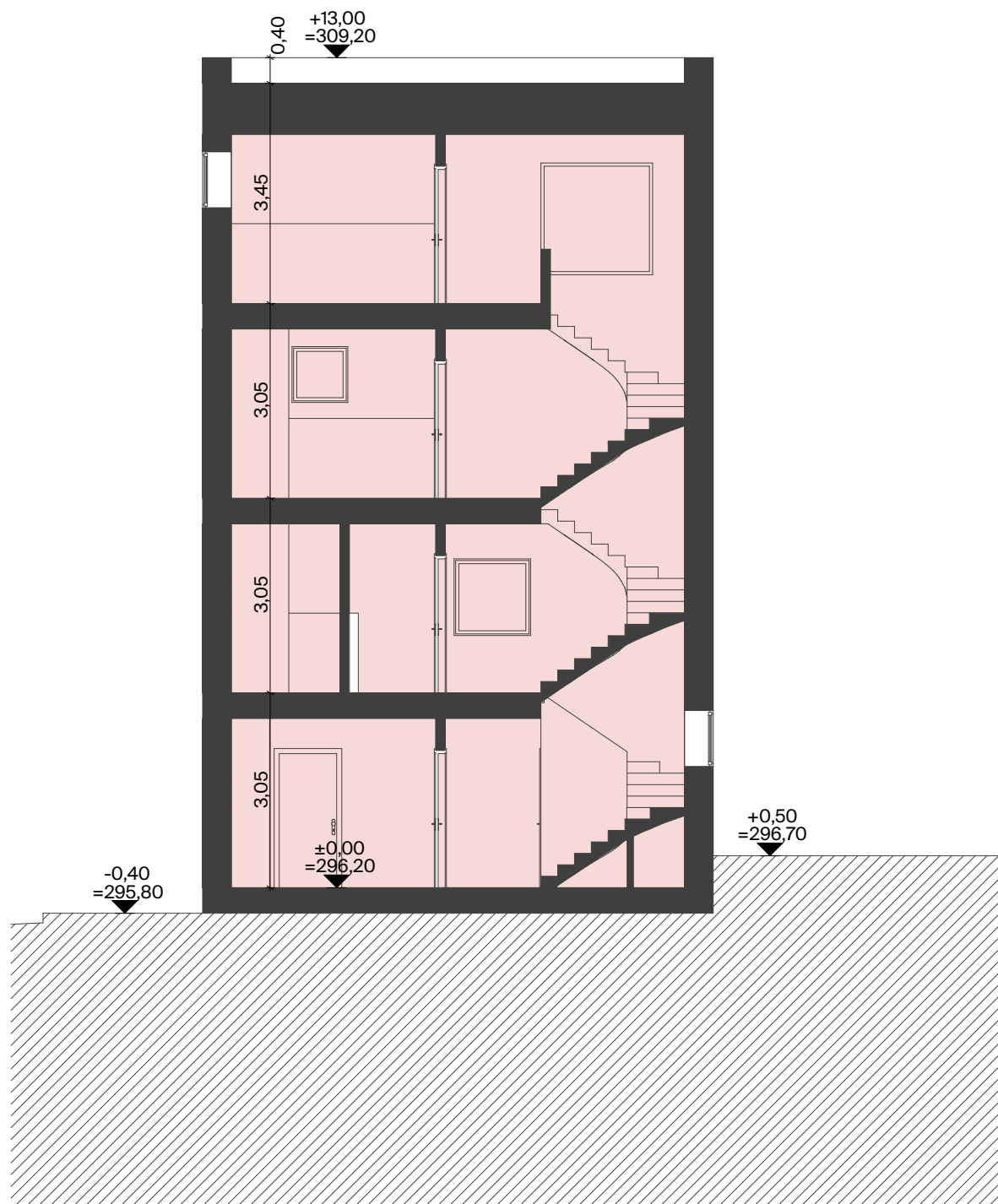

LEGENDA FUNKCÍ

- Bydlení
- Servisní, technické

etapa	měřítko	datum	revize
I.	1:100	12/2022	00

stavební objekt
SO 031

část
DOKUMENTACE OBJEKTŮ

název
ŘEZY - A1, B1

204	DUR ZMĚNA 4/22	O-1	ASR	D.1.30
projekt	fáze	číslo objektu	část	číslo výkresu

POHLED ZPADNÍ

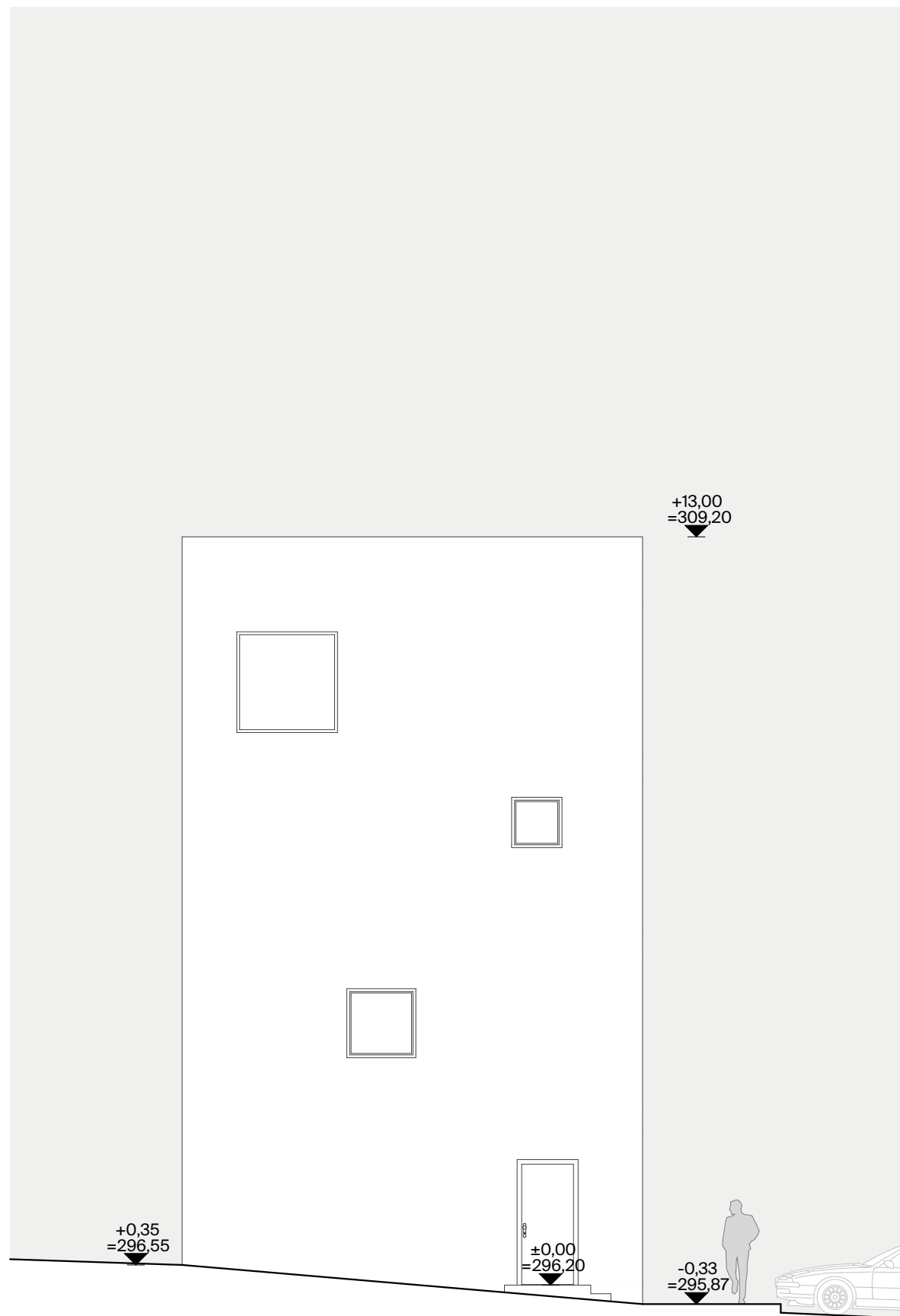

POHLED JIŽNÍ

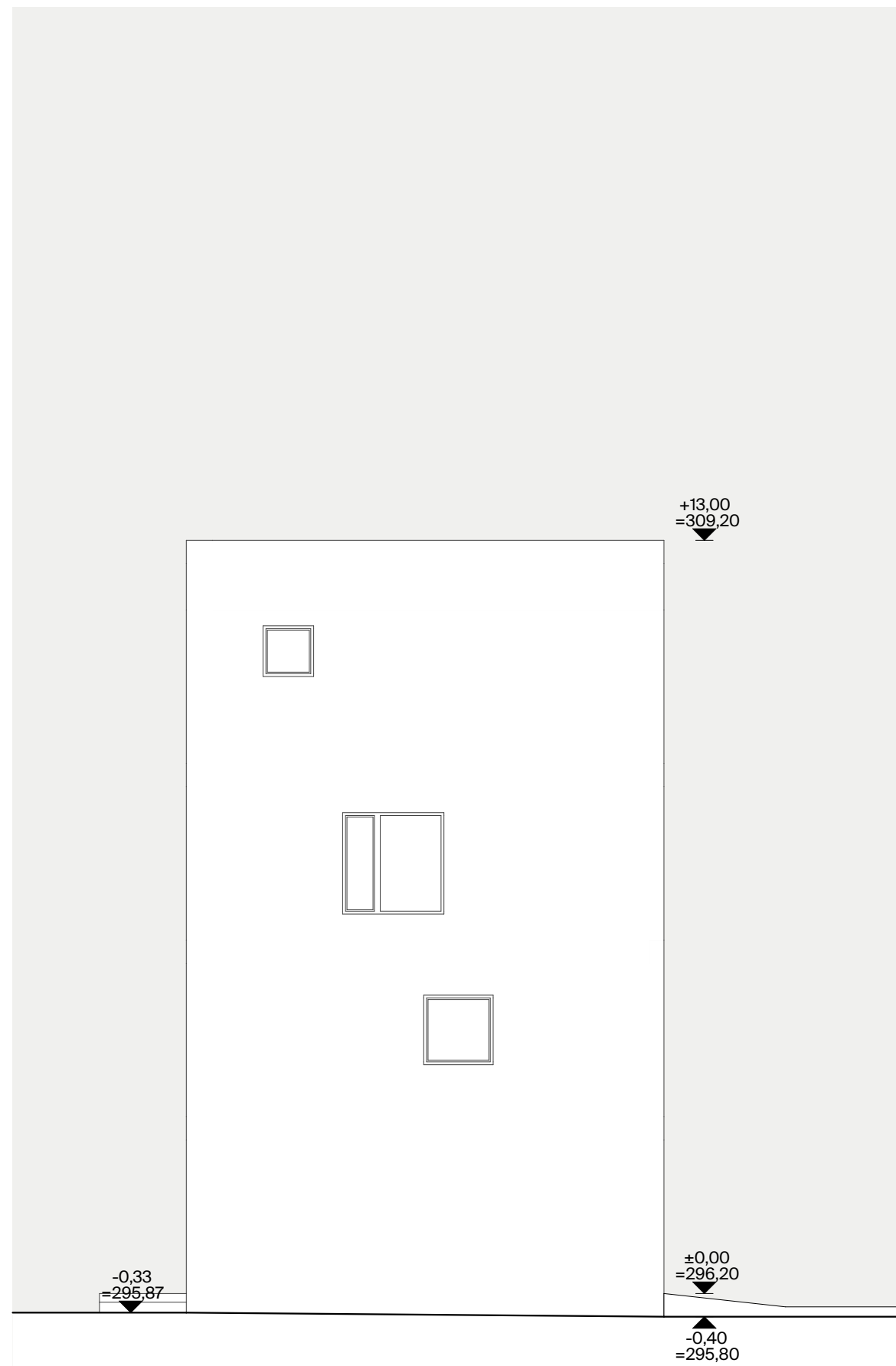

kótováno v metrech
±0,000 = 296,20 m n.m. BpV

REVITALIZACE SÍDLIŠTĚ PÍSNICE

projekt
Revitalizace sídliště Písnice
parc. č. 910/1, 910/58, 910/153, 911/1 a další, k.ú. Písnice
Městská část Praha-Libuš, Správní obvod Praha 12

investor
CIB Rental, s.r.o.
Jeruzalémská 1321/2, Nové Město, 11000 Praha 1
kontaktní osoba: Ing. Dušan Koňářík

generální projektant
Pavel Hnilička Architects+Planners, s.r.o.
Cukrovarnická 46, 162 00 Praha 6
IČ: 28490771 T: +420 233 344 575 E: info@phap.cz
kontaktní osoba: Ing. Martin Jirsa



hlavní inženýr projektu
Ing. Petr Blažka, ČKAIT 0005705
Deltaplan spol. s r.o.
Jankovcova 938/18a, 170 00 Praha 7 - Holešovice
IČ: 15889866 E: deltaplan@deltaplan.cz



zodpovědný projektant části
Ing. arch. Pavel Hnilička, ČKA 03126
Pavel Hnilička Architects+Planners, s.r.o.
Cukrovarnická 46, 162 00 Praha 6
IČ: 28490771 T: +420 233 344 575 E: info@phap.cz



autorizace paré číslo

etapa	měřítko	datum	revize
I.	1:100	12/2022	00

stavební objekt
SO 031

část
DOKUMENTACE OBJEKTŮ

název

POHLEDY

204	DUR ZMĚNA 4/22	O-1	ASR	D.1.31
projekt	fáze	číslo objektu	část	číslo výkresu

POHLED VÝCHODNÍ

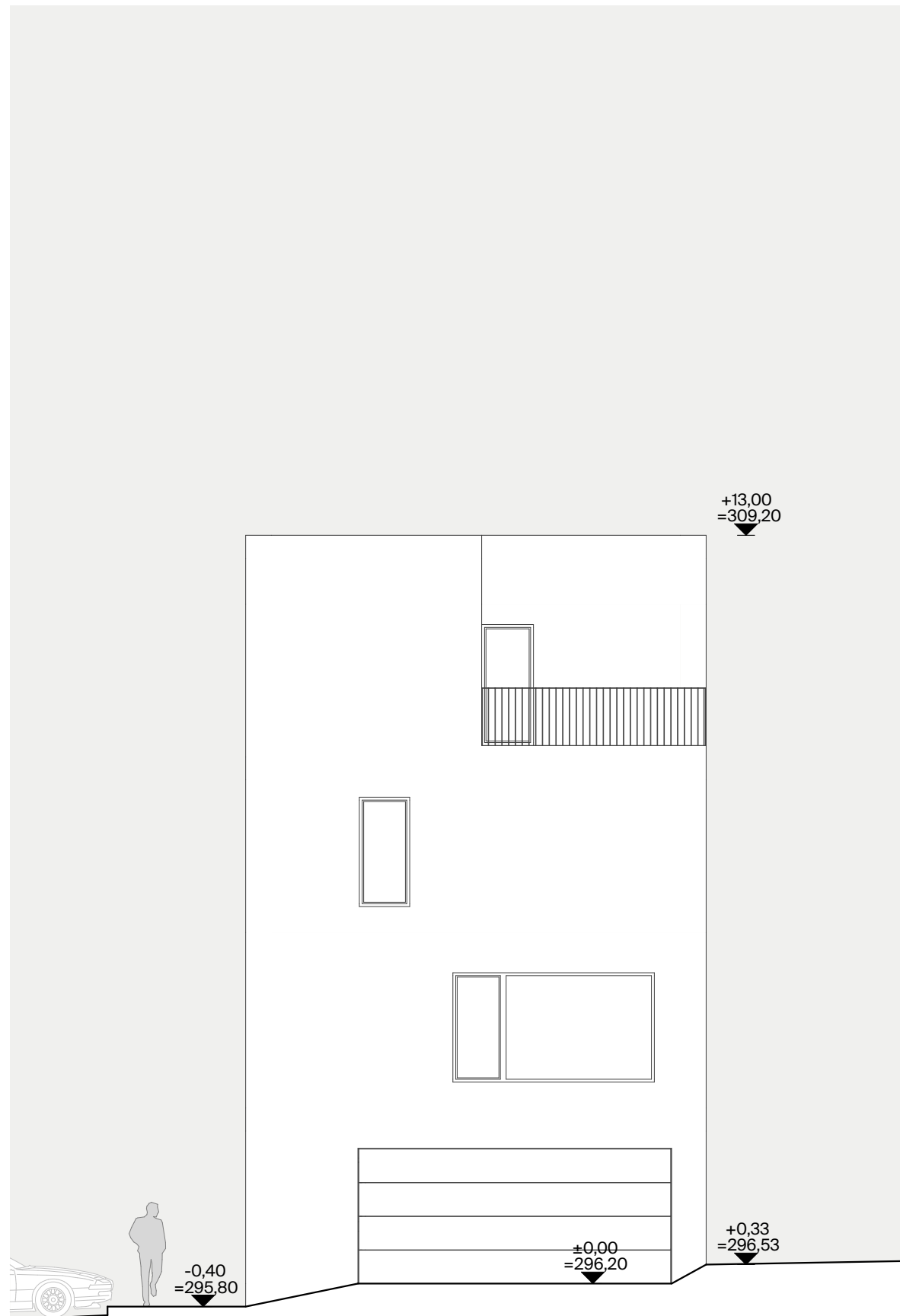

POHLED SEVERNÍ

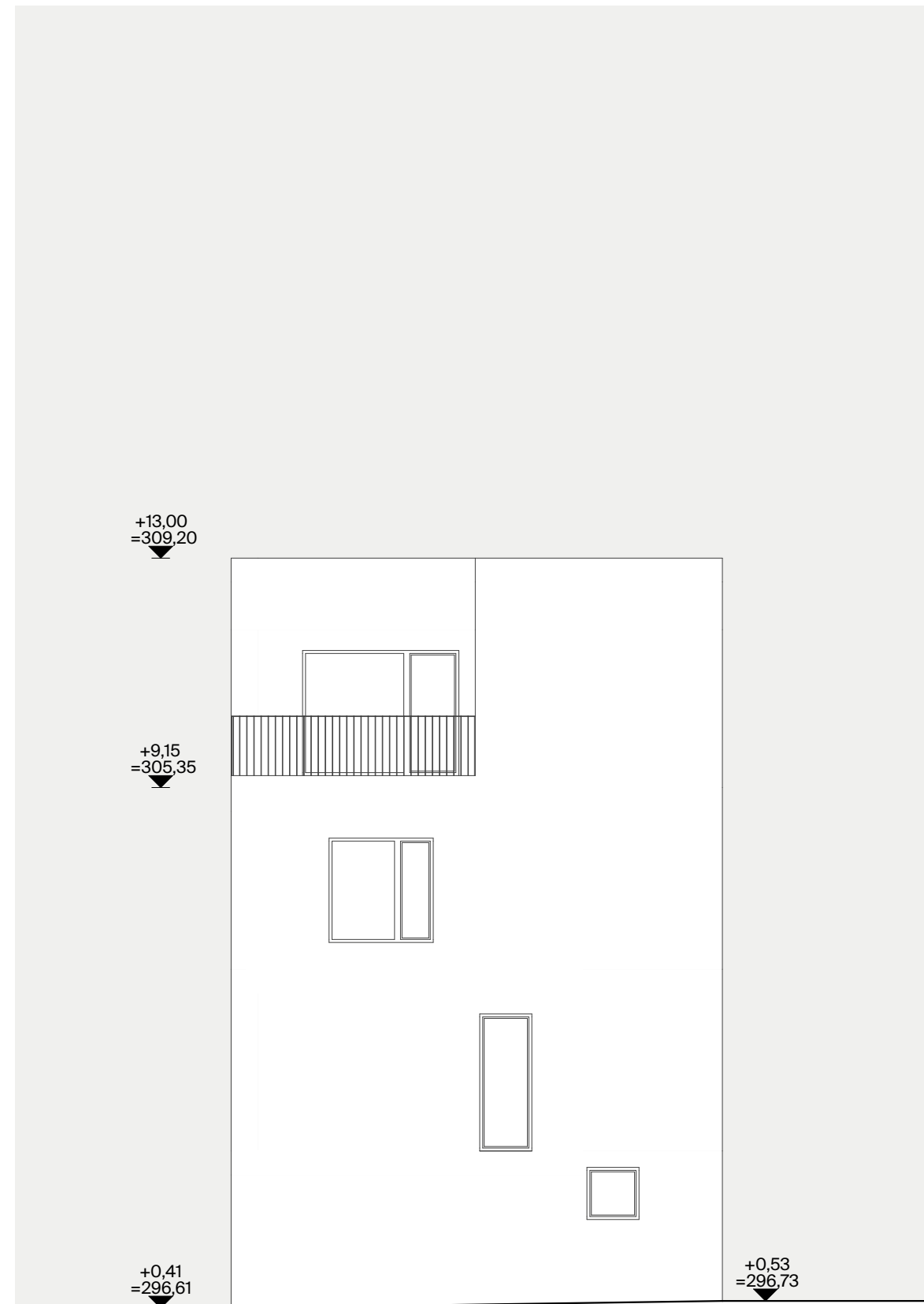

**PAVEL HNILIČKA
ARCHITECTS + PLANNERS**

kótováno v metrech
±0,000 = 296,20 m n.m. BpV

REVITALIZACE SÍDLIŠTĚ PÍSNICE

projekt
Revitalizace sídliště Písnice
parc. č. 910/1, 910/58, 910/153, 911/1 a další, k.ú. Písnice
Městská část Praha-Libuš, Správní obvod Praha 12

investor
CIB Rental, s.r.o.
Jeruzalémská 1321/2, Nové Město, 11000 Praha 1
kontaktní osoba: Ing. Dušan Koňářik

generální projektant
Pavel Hnilička Architects+Planners, s.r.o.
Cukrovarnická 46, 162 00 Praha 6
IČ: 28490771 T: +420 233 344 575 E: info@phap.cz
kontaktní osoba: Ing. Martin Jirsa



hlavní inženýr projektu
Ing. Petr Blažka, ČKAIT 0005705
Deltaplan spol. s r.o.
Jankovcova 938/18a, 170 00 Praha 7 - Holešovice
IČ: 15889866 E: deltaplan@deltaplan.cz



zodpovědný projektant části
Ing. arch. Pavel Hnilička, ČKA 03126
Pavel Hnilička Architects+Planners, s.r.o.
Cukrovarnická 46, 162 00 Praha 6
IČ: 28490771 T: +420 233 344 575 E: info@phap.cz



autorizace paré číslo

etapa	měřítko	datum	revize
I.	1:100	12/2022	00

stavební objekt
SO 031

část
DOKUMENTACE OBJEKTŮ

název

POHLEDY

204	DUR ZMĚNA 4/22	O-1	ASR	D.1.32
projekt	fáze	číslo objektu	část	číslo výkresu

PŮDORYS 1.NP

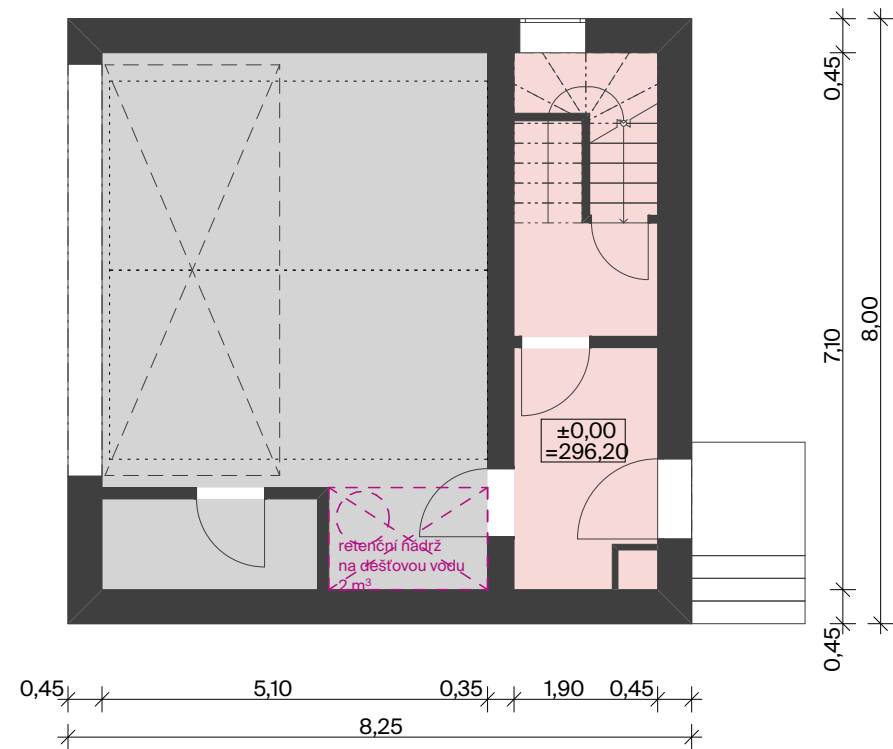

PŮDORYS 2.NP

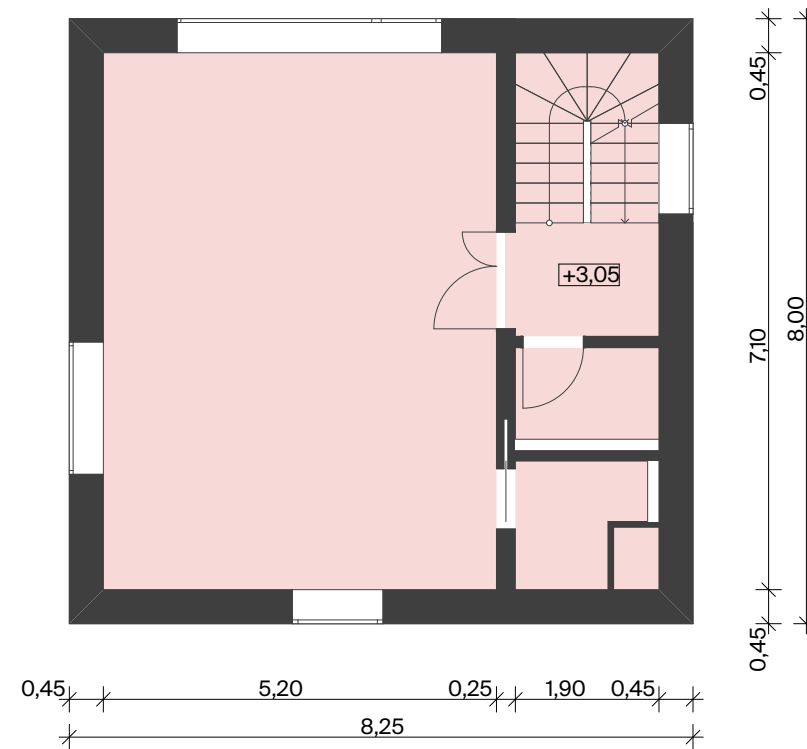

PŮDORYS 3.NP

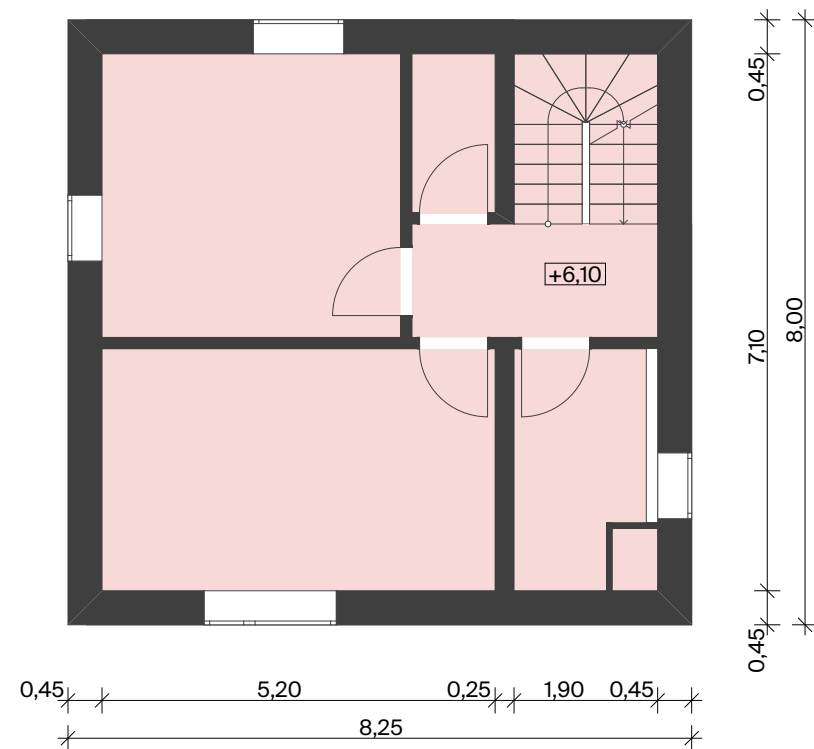

PŮDORYS 4.NP

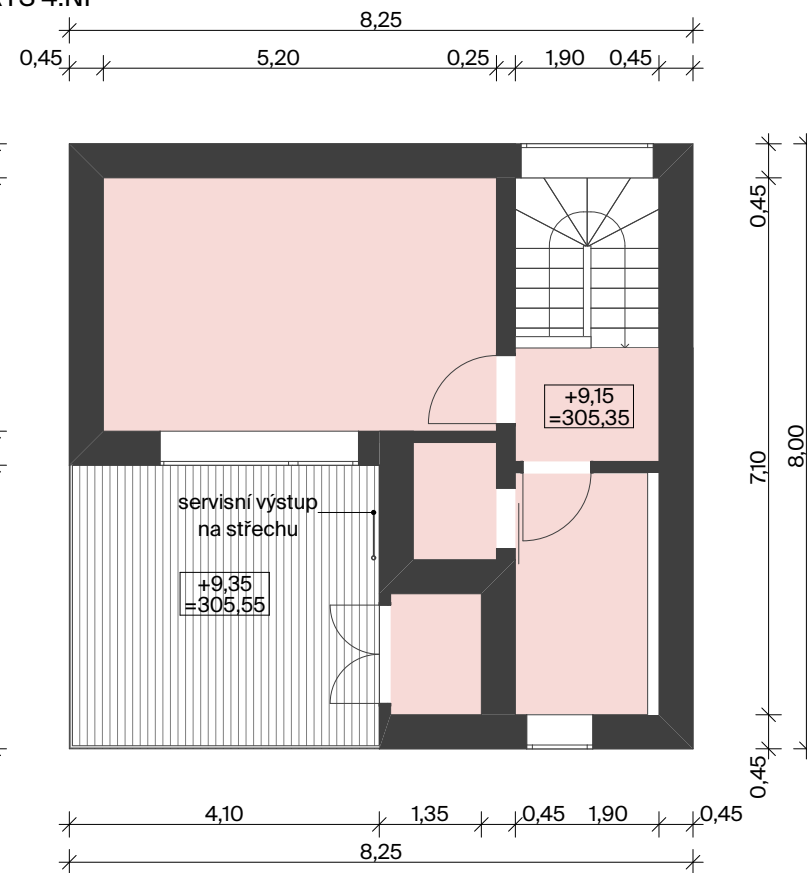

LEGENDA FUNKCÍ

- Bydlení
- Servisní, technické

PAVEL HNILIČKA
ARCHITECTS + PLANNERS

kótováno v metrech
±0,000 = 296,20 m n.m. BpV



REVITALIZACE SÍDLIŠTĚ PÍSNICE

projekt
Revitalizace sídliště Písnice
parc. č. 910/1, 910/58, 910/153, 911/1 a další, k.ú. Písnice
Městská část Praha-Libuš, Správní obvod Praha 12

investor
CIB Rental, s.r.o.
Jeruzalémská 1321/2, Nové Město, 11000 Praha 1
kontaktní osoba: Ing. Dušan Koňářik

generální projektant
Pavel Hnilička Architects+Planners, s.r.o.
Cukrovarnická 46, 162 00 Praha 6
IČ: 28490771 T: +420 233 344 575 E: info@phap.cz
kontaktní osoba: Ing. Martin Jirsa



hlavní inženýr projektu
Ing. Petr Blažka, ČKAIT 0005705
Deltaplan spol. s r.o.
Jankovcova 938/18a, 170 00 Praha 7 - Holešovice
IČ: 15889866 E: deltaplan@deltaplan.cz



zodpovědný projektant části
Ing. arch. Pavel Hnilička, ČKA 03126
Pavel Hnilička Architects+Planners, s.r.o.
Cukrovarnická 46, 162 00 Praha 6
IČ: 28490771 T: +420 233 344 575 E: info@phap.cz



autorizace paré číslo

etapa	měřítko	datum	revize
I.	1:100	12/2022	00

stavební objekt
SO 032

část
DOKUMENTACE OBJEKTŮ

název
PŮDORYSY O-2

204	DUR ZMĚNA 4/22	O-2	ASR	D.133
projekt	fáze	číslo objektu	část	číslo výkresu

kótováno v metrech
±0,000 = 296,20 m n.m. BpV

REVITALIZACE SÍDLIŠTĚ PÍSNICE

projekt
Revitalizace sídliště Písnice
parc. č. 910/1, 910/58, 910/153, 911/1 a další, k.ú. Písnice
Městská část Praha-Libuš, Správní obvod Praha 12

investor
CIB Rental, s.r.o.
Jeruzalémská 1321/2, Nové Město, 11000 Praha 1
kontaktní osoba: Ing. Dušan Koňářik

generální projektant
Pavel Hnilička Architects+Planners, s.r.o.
Cukrovarnická 46, 162 00 Praha 6
IČ: 28490771 T: +420 233 344 575 E: info@phap.cz
kontaktní osoba: Ing. Martin Jirsa



hlavní inženýr projektu
Ing. Petr Blažka, ČKAIT 0005705
Deltaplan spol. s r.o.
Jankovcova 938/18a, 170 00 Praha 7 - Holešovice
IČ: 15889866 E: deltaplan@deltaplan.cz



zodpovědný projektant části
Ing. arch. Pavel Hnilička, ČKA 03126
Pavel Hnilička Architects+Planners, s.r.o.
Cukrovarnická 46, 162 00 Praha 6
IČ: 28490771 T: +420 233 344 575 E: info@phap.cz



autorizace paré číslo

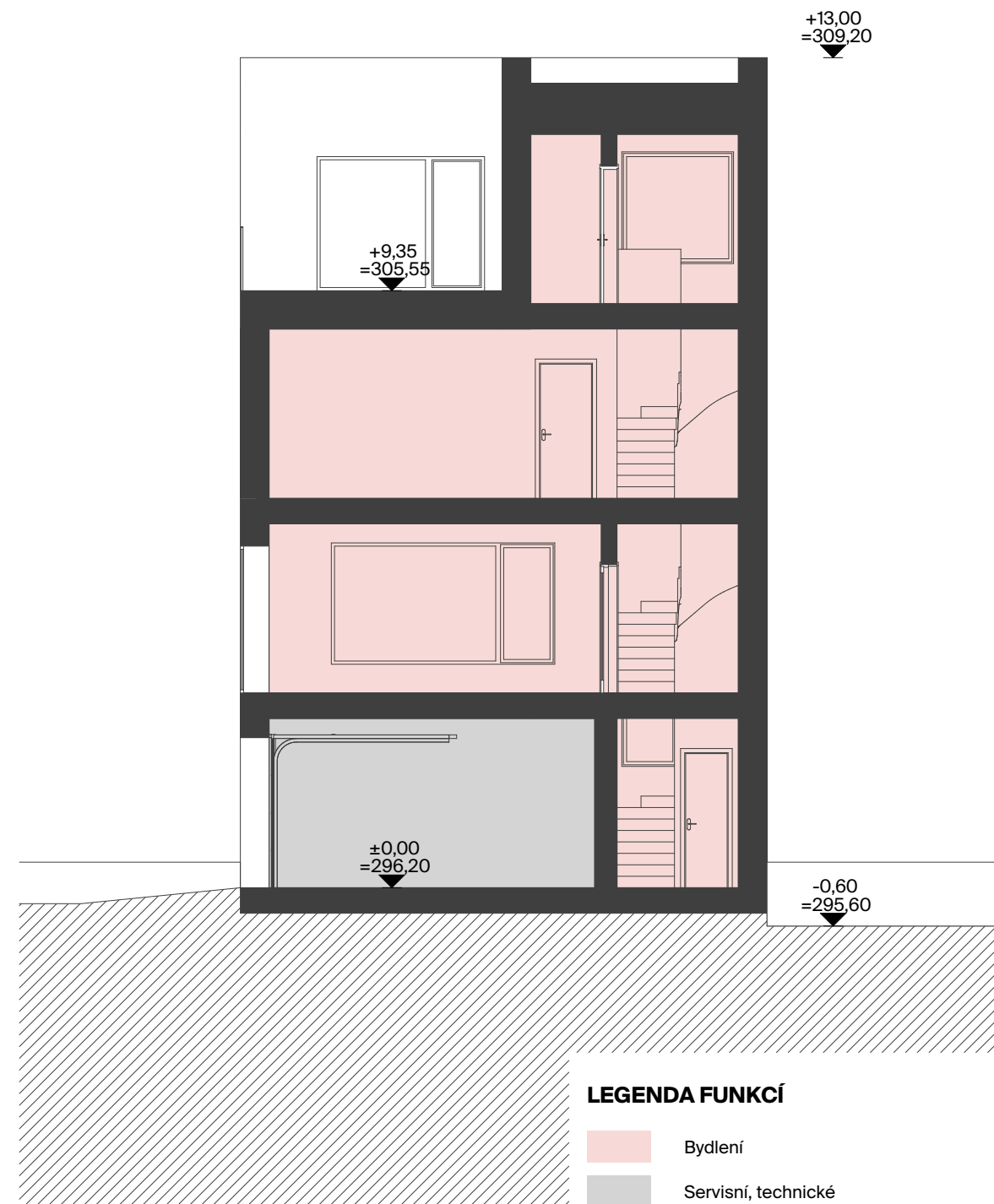
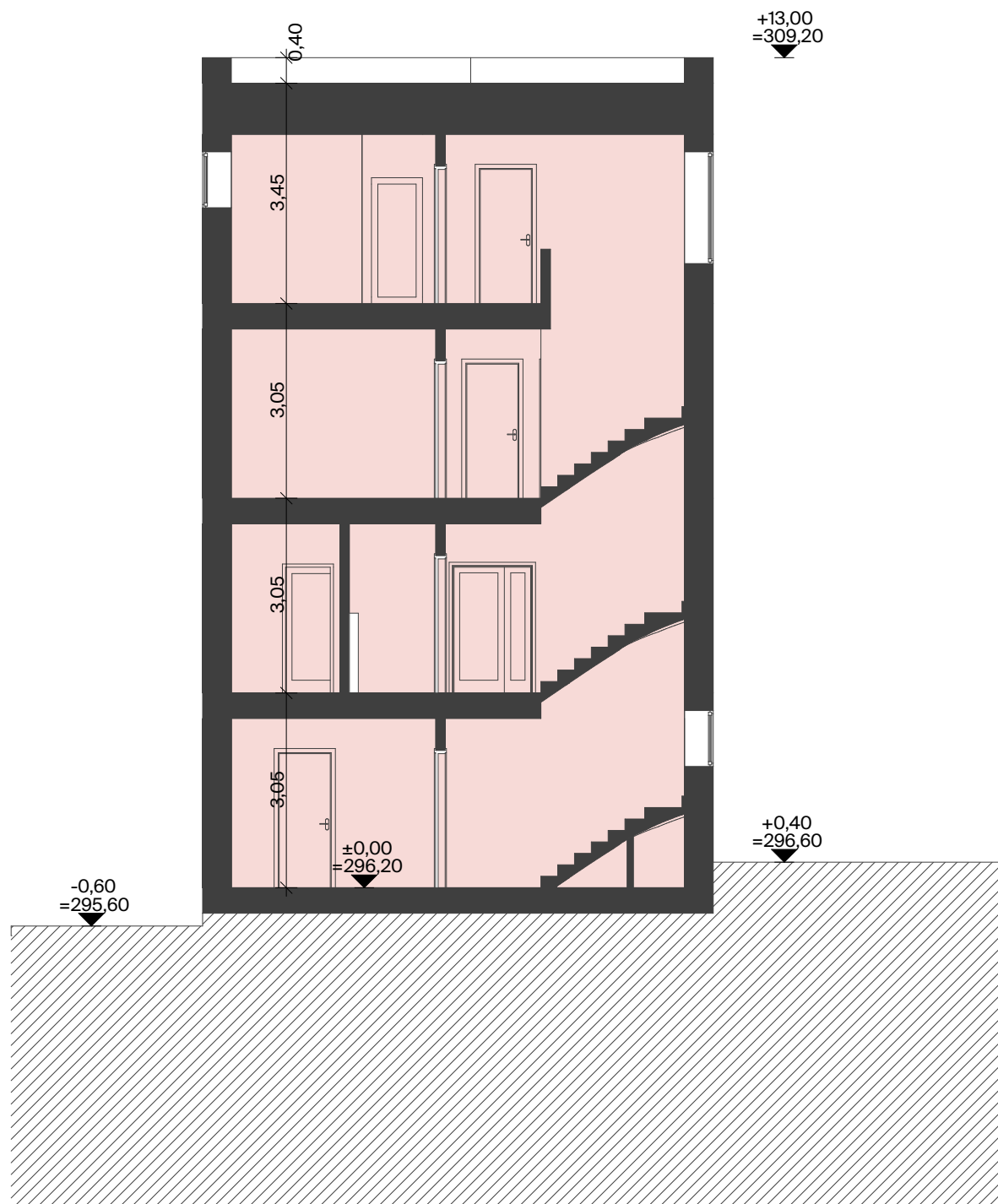

LEGENDA FUNKCÍ

- Bydlení
- Servisní, technické

etapa	měřítko	datum	revize
I.	1:100	12/2022	00

stavební objekt
SO 032

část
DOKUMENTACE OBJEKTŮ

název
ŘEZY - A2, B2

204	DUR ZMĚNA 4/22	O-2	ASR	D.134
projekt	fáze	číslo objektu	část	číslo výkresu

POHLED ZPADNÍ

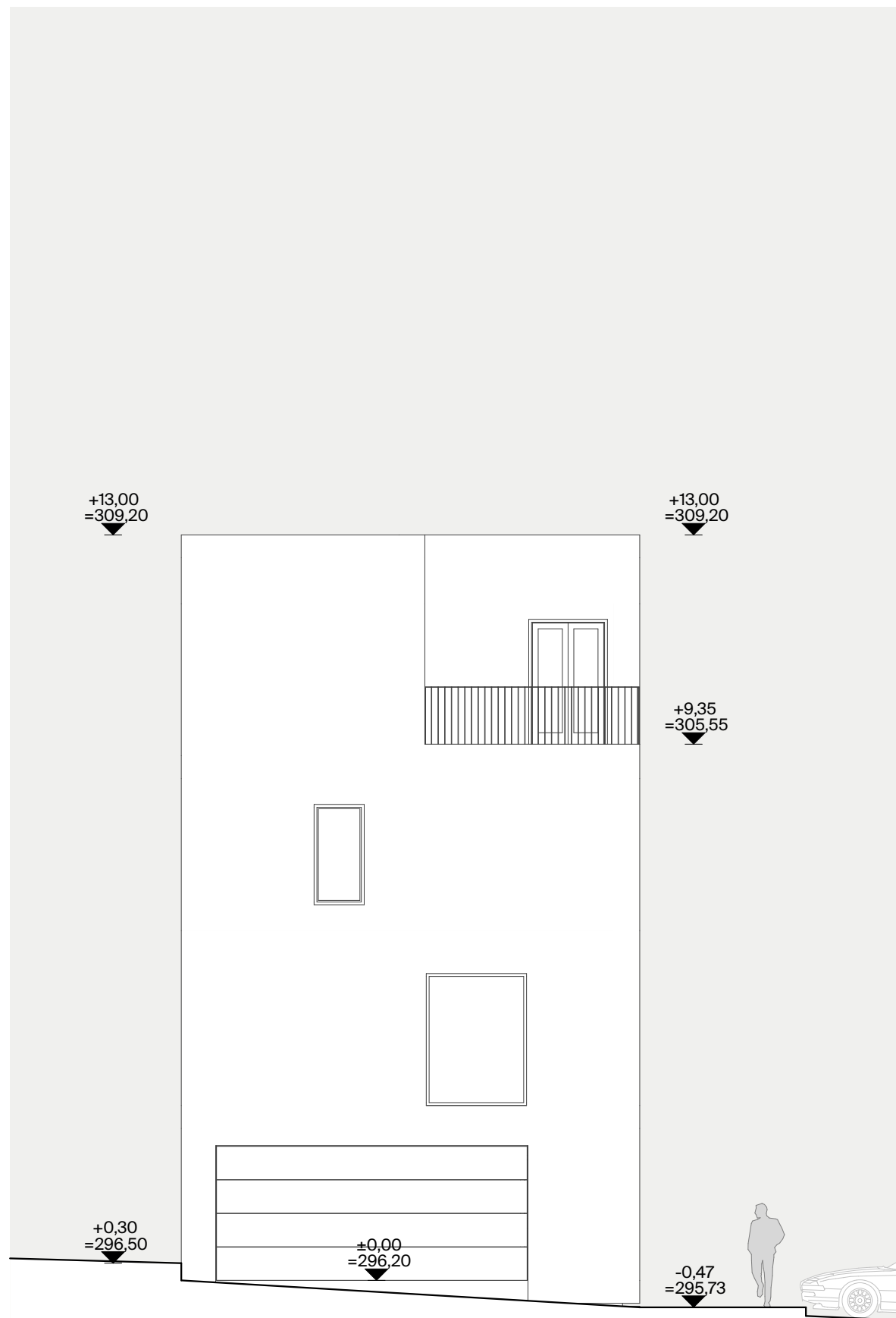

POHLED JIŽNÍ

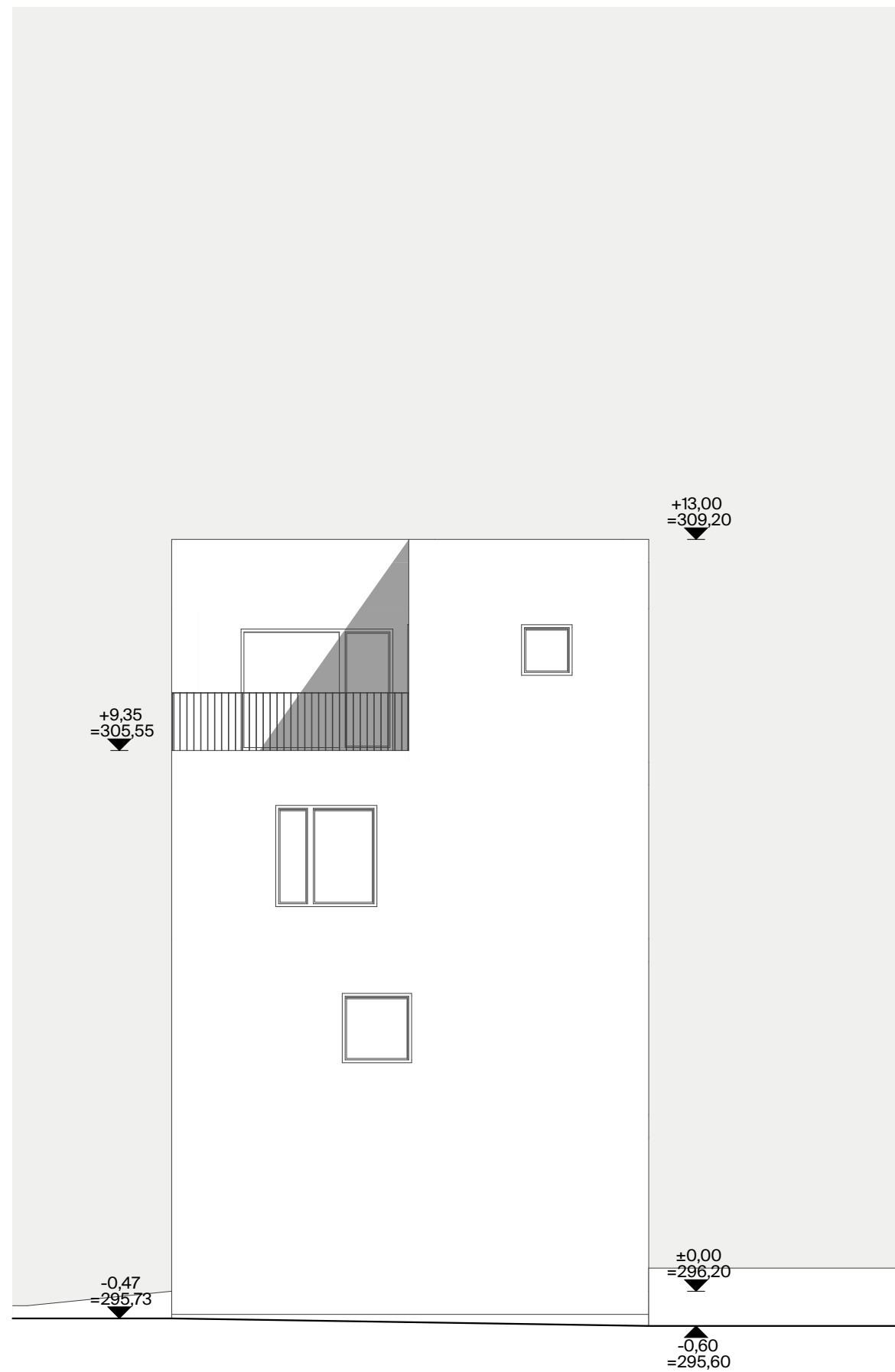

**PAVEL HNILIČKA
ARCHITECTS + PLANNERS**

kótováno v metrech
±0,000 = 296,20 m n.m. BpV

REVITALIZACE SÍDLIŠTĚ PÍSNICE

projekt
Revitalizace sídliště Písnice
parc. č. 910/1, 910/58, 910/153, 911/1 a další, k.ú. Písnice
Městská část Praha-Libuš, Správní obvod Praha 12

investor
CIB Rental, s.r.o.
Jeruzalémská 1321/2, Nové Město, 11000 Praha 1
kontaktní osoba: Ing. Dušan Koňářík

generální projektant
Pavel Hnilička Architects+Planners, s.r.o.
Cukrovarnická 46, 162 00 Praha 6
IČ: 28490771 T: +420 233 344 575 E: info@phap.cz
kontaktní osoba: Ing. Martin Jirsa



hlavní inženýr projektu
Ing. Petr Blažka, ČKAIT 0005705
Deltaplan spol. s r.o.
Jankovcova 938/18a, 170 00 Praha 7 - Holešovice
IČ: 15889866 E: deltaplan@deltaplan.cz



zodpovědný projektant části
Ing. arch. Pavel Hnilička, ČKA 03126
Pavel Hnilička Architects+Planners, s.r.o.
Cukrovarnická 46, 162 00 Praha 6
IČ: 28490771 T: +420 233 344 575 E: info@phap.cz



autorizace paré číslo

etapa	měřítko	datum	revize
I.	1:100	12/2022	00

stavební objekt
SO 032

část
DOKUMENTACE OBJEKTŮ

název

POHLEDY

204	DUR ZMĚNA 4/22	O-2	ASR	D.1.35
projekt	fáze	číslo objektu	část	číslo výkresu

POHLED VÝCHODNÍ

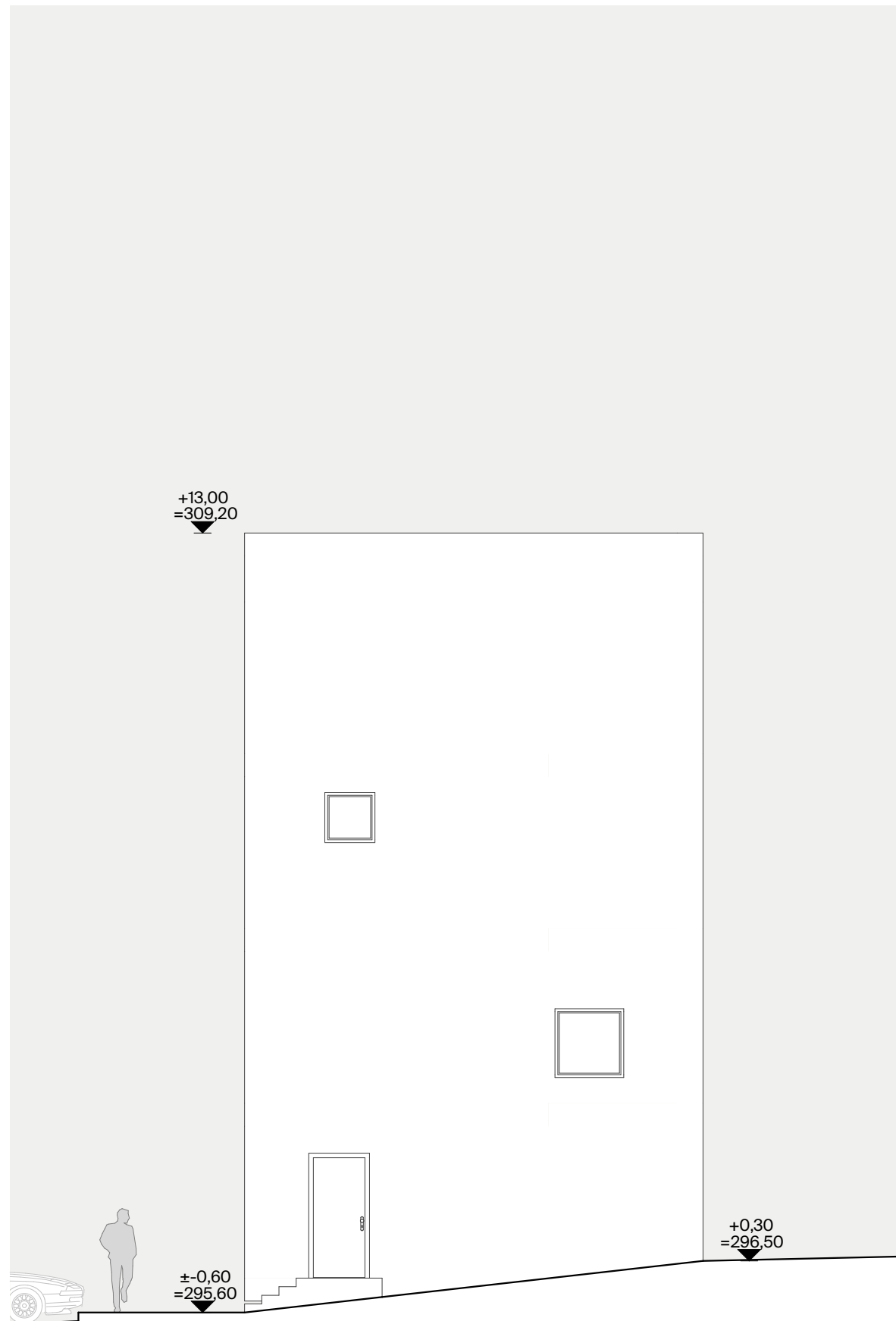

POHLED SEVERNÍ

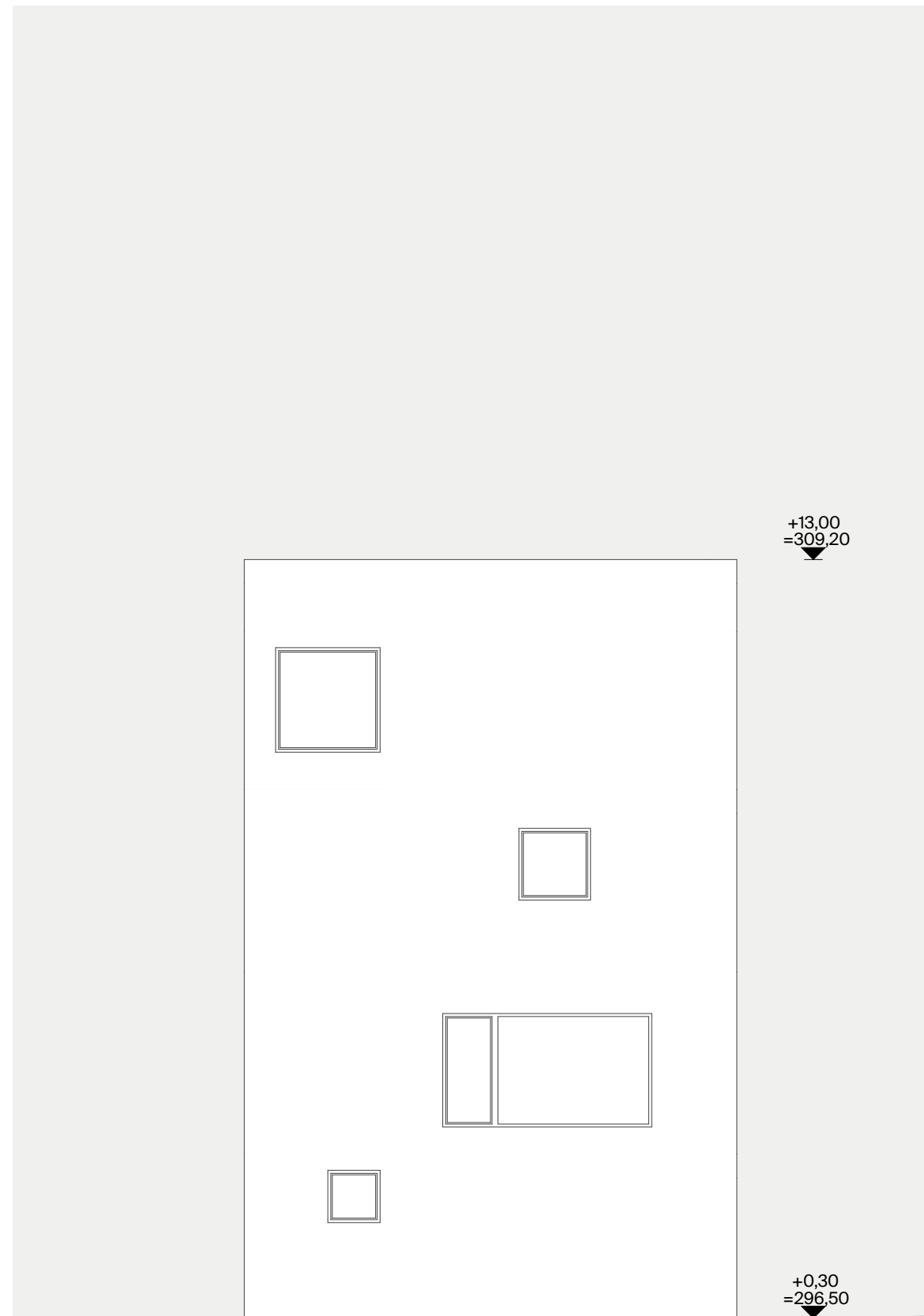

PAVEL HNILIČKA ARCHITECTS + PLANNERS

kótováno v metrech
±0,000 = 296,20 m n.m. BpV

REVITALIZACE SÍDLIŠTĚ PÍSNICE

projekt
Revitalizace sídliště Písnice
parc. č. 910/1, 910/58, 910/153, 911/1 a další, k.ú. Písnice
Městská část Praha-Libuš, Správní obvod Praha 12

investor
CIB Rental, s.r.o.
Jeruzalémská 1321/2, Nové Město, 11000 Praha 1
kontaktní osoba: Ing. Dušan Koňářík

generální projektant
Pavel Hnilička Architects+Planners, s.r.o. 
Cukrovarnická 46, 162 00 Praha 6
IČ: 28490771 T: +420 233 344 575 E: info@phap.cz
kontaktní osoba: Ing. Martin Jirsa

hlavní inženýr projektu
Ing. Petr Blažka, ČKAIT 0005705 
Deltaplan spol. s r.o.
Jankovcova 938/18a, 170 00 Praha 7 - Holešovice
IČ: 15889866 E: deltaplan@deltaplan.cz

zodpovědný projektant části
Ing. arch. Pavel Hnilička, ČKA 03126 
Pavel Hnilička Architects+Planners, s.r.o.
Cukrovarnická 46, 162 00 Praha 6
IČ: 28490771 T: +420 233 344 575 E: info@phap.cz

autorizace paré číslo

etapa	měřítko	datum	revize
I.	1:100	12/2022	00

stavební objekt
SO 032

část
DOKUMENTACE OBJEKTŮ

název

POHLEDY

204	DUR ZMĚNA 4/22	O-2	ASR	D.1.36
projekt	fáze	číslo objektu	část	číslo výkresu

PŮDORYS 1.NP

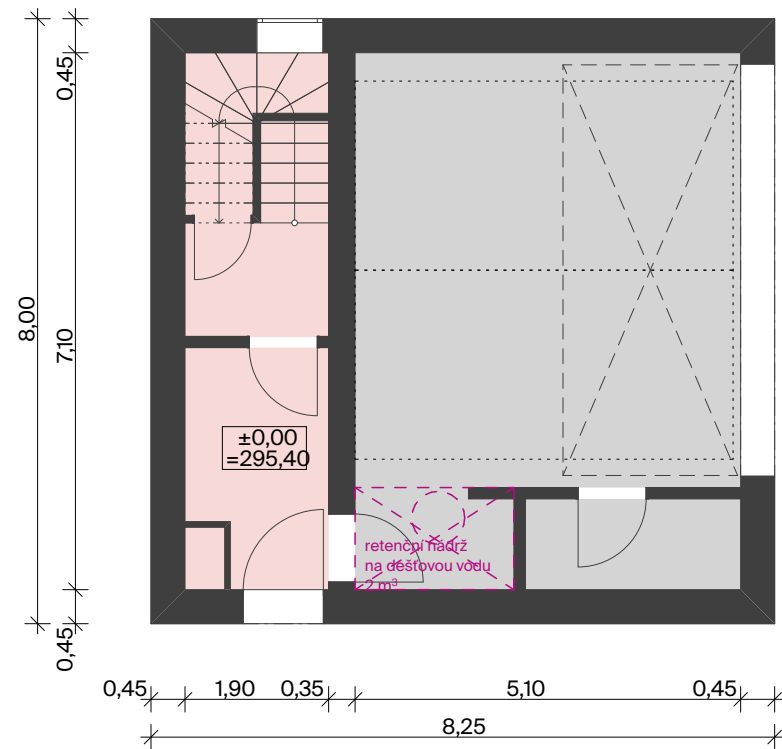

PŮDORYS 2.NP

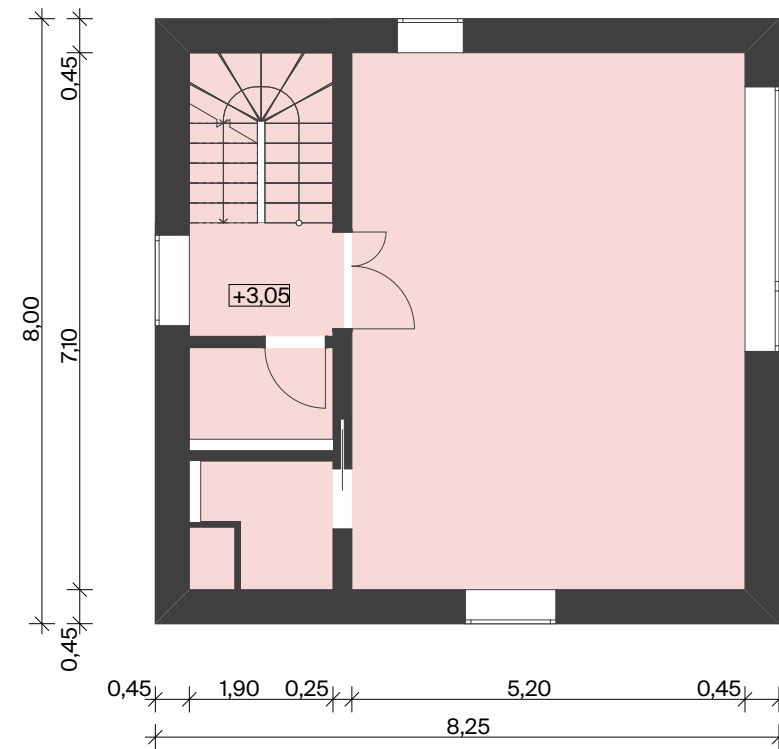

PŮDORYS 3.NP

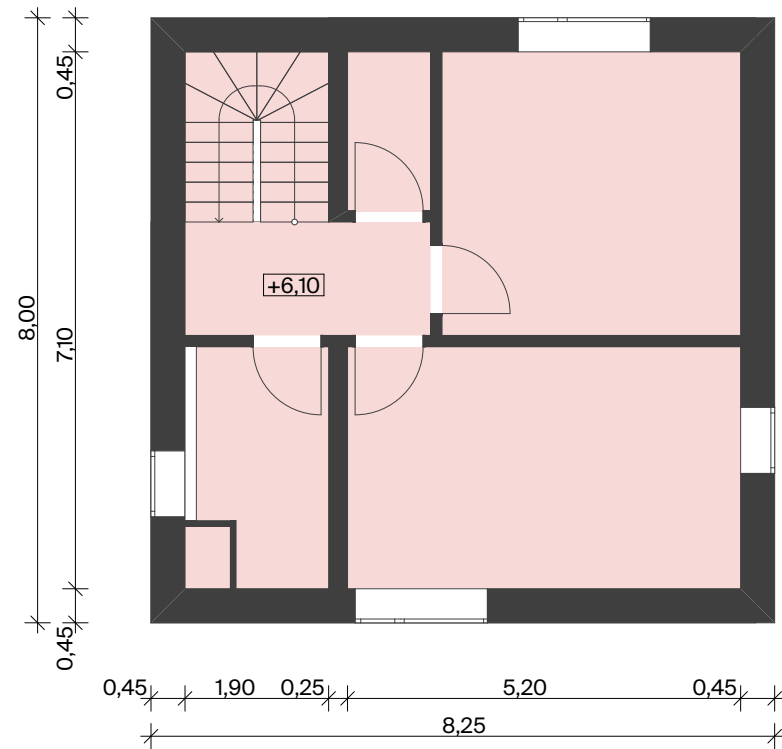

PŮDORYS 4.NP

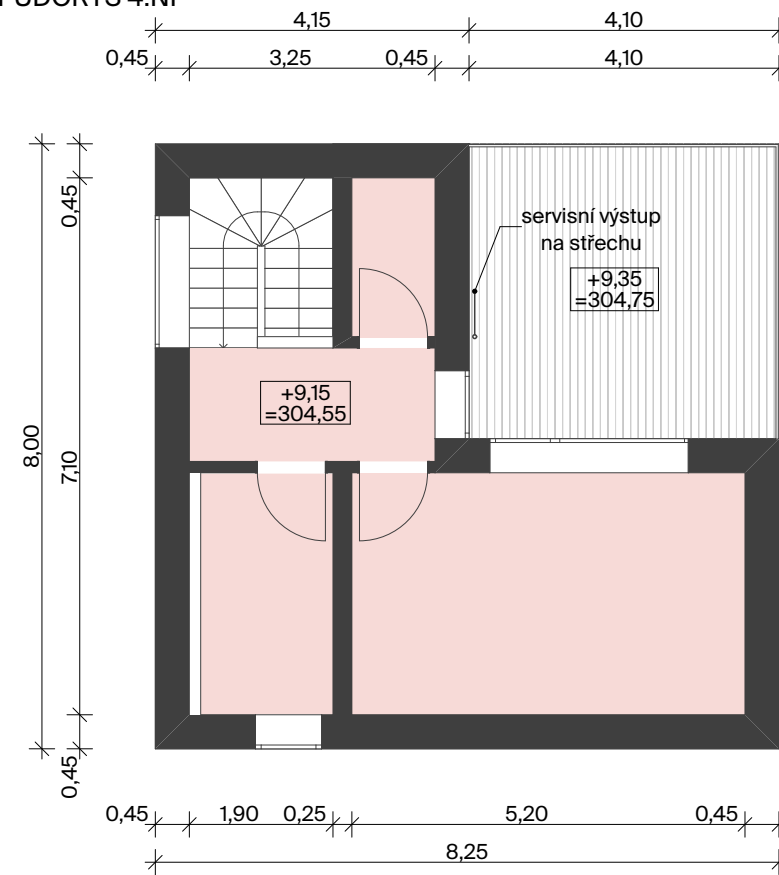

LEGENDA FUNKCÍ

- Bydlení
- Servisní, technické

kótováno v metrech
±0,000 = 295,40 m n.m. BpV



REVITALIZACE SÍDLIŠTĚ PÍSNICE

projekt
Revitalizace sídliště Písnice
parc. č. 910/1, 910/58, 910/153, 911/1 a další, k.ú. Písnice
Městská část Praha-Libuš, Správní obvod Praha 12

investor
CIB Rental, s.r.o.
Jeruzalémská 1321/2, Nové Město, 11000 Praha 1
kontaktní osoba: Ing. Dušan Koňářik

generální projektant
Pavel Hnilička Architects+Planners, s.r.o.
Cukrovarnická 46, 162 00 Praha 6
IČ: 28490771 T: +420 233 344 575 E: info@phap.cz
kontaktní osoba: Ing. Martin Jirsa



hlavní inženýr projektu
Ing. Petr Blažka, ČKAIT 0005705
Deltaplan spol. s r.o.
Jankovcova 938/18a, 170 00 Praha 7 - Holešovice
IČ: 15889866 E: deltaplan@deltaplan.cz



zodpovědný projektant části
Ing. arch. Pavel Hnilička, ČKA 03126
Pavel Hnilička Architects+Planners, s.r.o.
Cukrovarnická 46, 162 00 Praha 6
IČ: 28490771 T: +420 233 344 575 E: info@phap.cz



autorizace paré číslo

etapa	měřítko	datum	revize
I.	1:100	12/2022	00

stavební objekt
SO 033

část
DOKUMENTACE OBJEKTŮ

název
PŮDORYSY O-3

204	DUR ZMĚNA 4/22	O-3	ASR	D.1.37
projekt	fáze	číslo objektu	část	číslo výkresu

kótováno v metrech
±0,000 = 295,40 m n.m. BpV

REVITALIZACE SÍDLIŠTĚ PÍSNICE

projekt
Revitalizace sídliště Písnice
parc. č. 910/1, 910/58, 910/153, 911/1 a další, k.ú. Písnice
Městská část Praha-Libuš, Správní obvod Praha 12

investor
CIB Rental, s.r.o.
Jeruzalémská 1321/2, Nové Město, 11000 Praha 1
kontaktní osoba: Ing. Dušan Koňářik

generální projektant
Pavel Hnilička Architects+Planners, s.r.o.
Cukrovarnická 46, 162 00 Praha 6
IČ: 28490771 T: +420 233 344 575 E: info@phap.cz
kontaktní osoba: Ing. Martin Jirsa



hlavní inženýr projektu
Ing. Petr Blažka, ČKAIT 0005705
Deltaplan spol. s r.o.
Jankovcova 938/18a, 170 00 Praha 7 - Holešovice
IČ: 15889866 E: deltaplan@deltaplan.cz



zodpovědný projektant části
Ing. arch. Pavel Hnilička, ČKA 03126
Pavel Hnilička Architects+Planners, s.r.o.
Cukrovarnická 46, 162 00 Praha 6
IČ: 28490771 T: +420 233 344 575 E: info@phap.cz



autorizace paré číslo

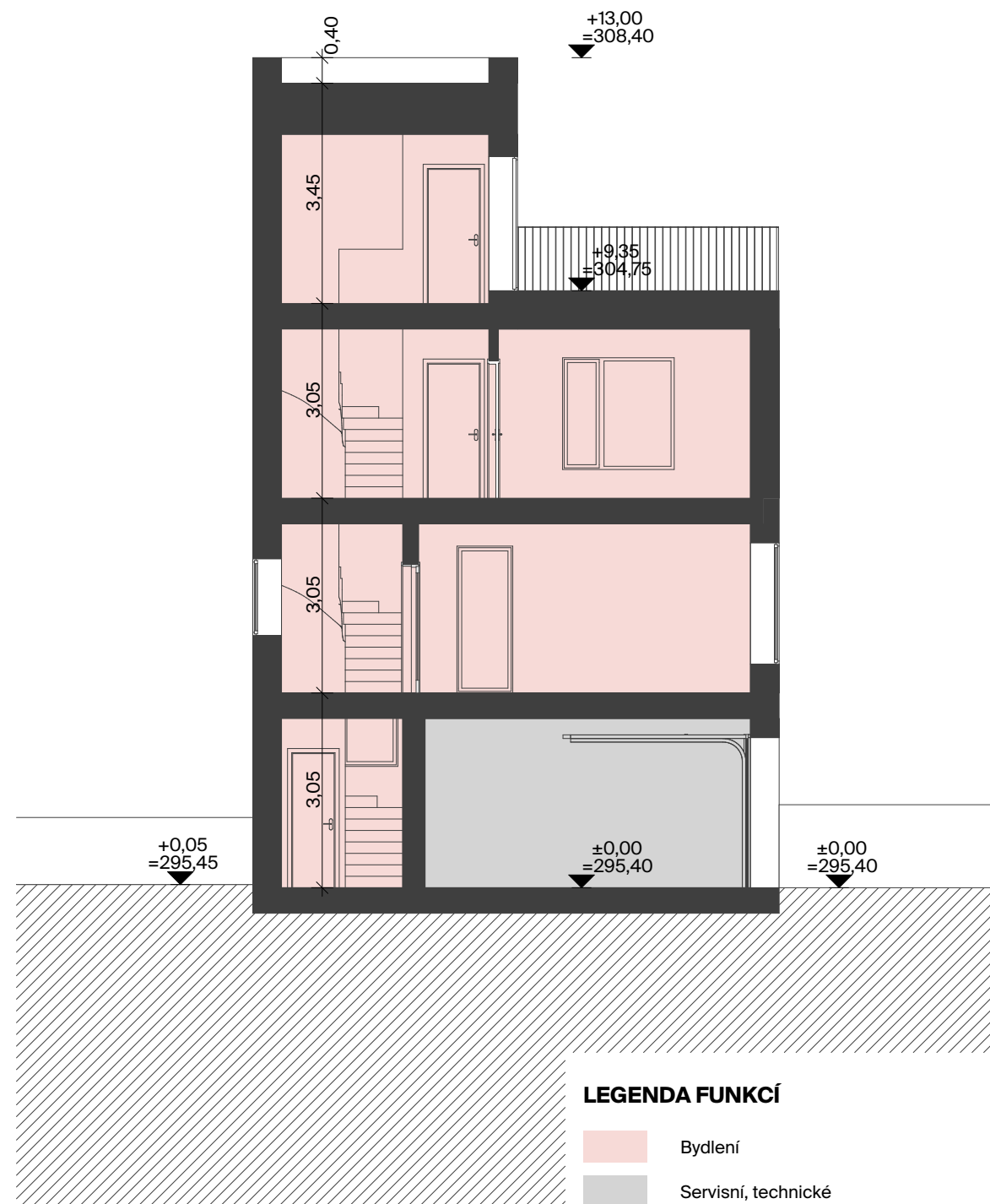
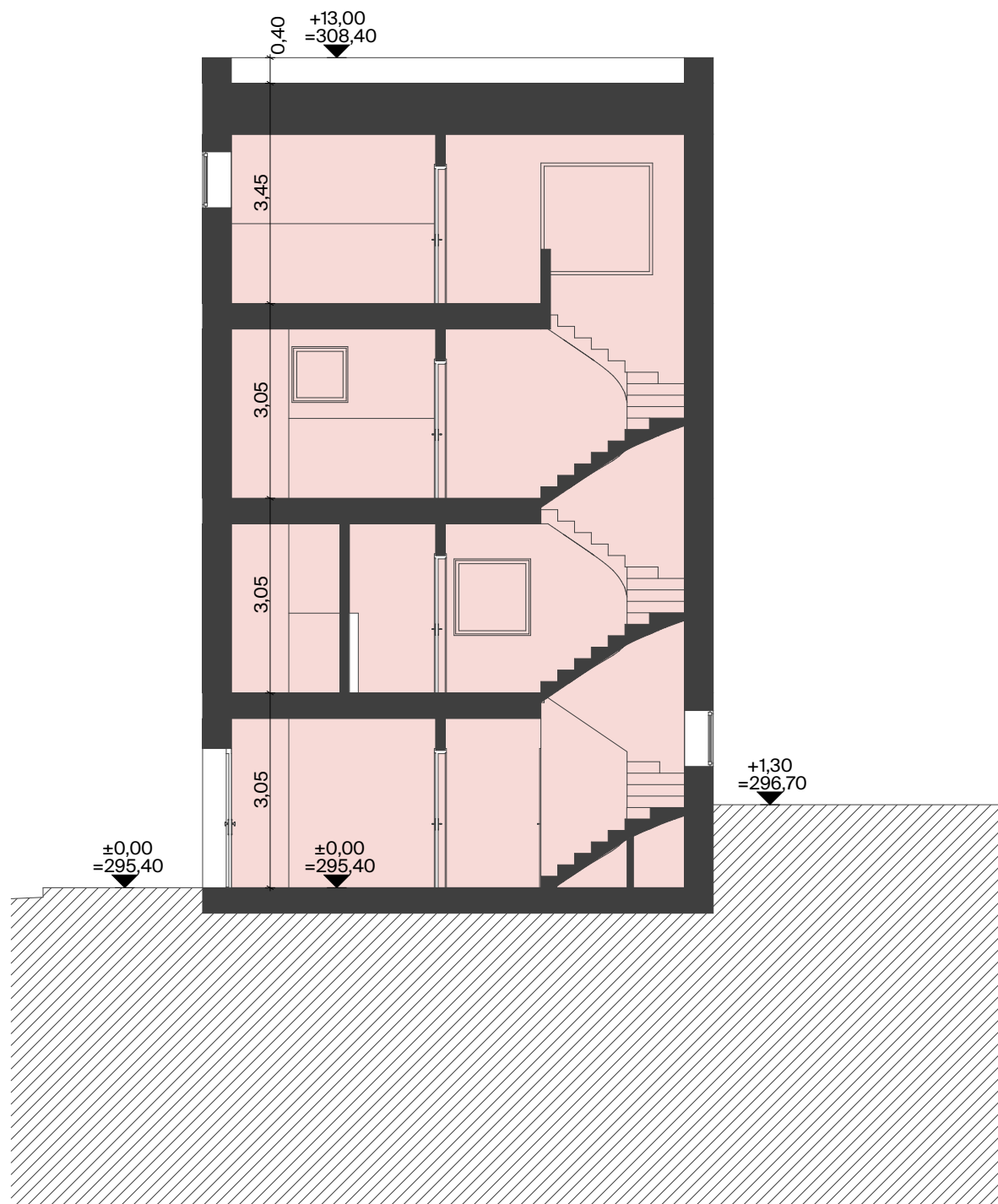

LEGENDA FUNKCÍ

- Bydlení
- Servisní, technické

etapa	měřítko	datum	revize
I.	1:100	12/2022	00

stavební objekt
SO 033

část
DOKUMENTACE OBJEKTŮ

název
ŘEZY - A1, B1

204	DUR ZMĚNA 4/22	O-3	ASR	D.138
projekt	fáze	číslo objektu	část	číslo výkresu

POHLED ZPADNÍ

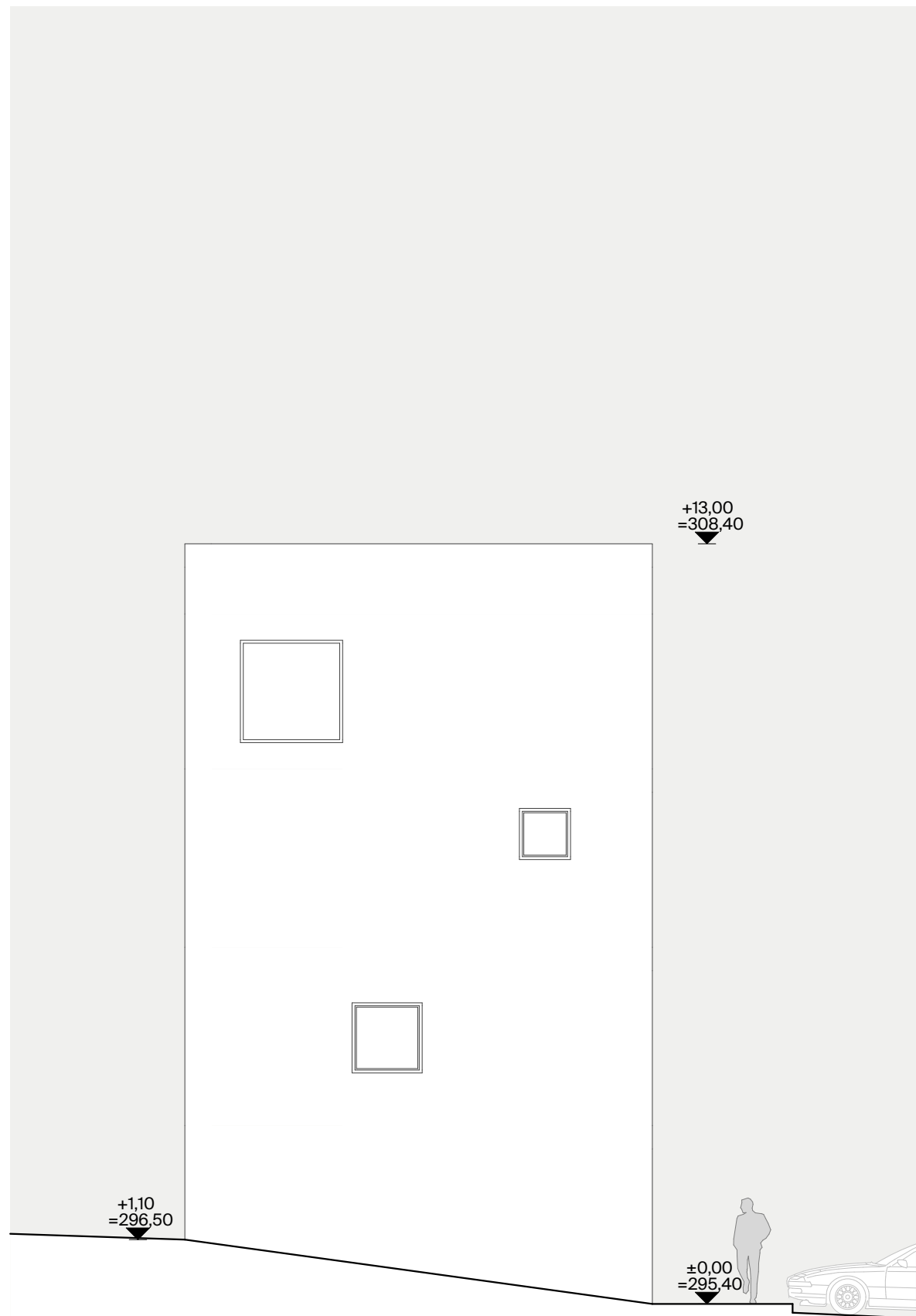

POHLED JIŽNÍ

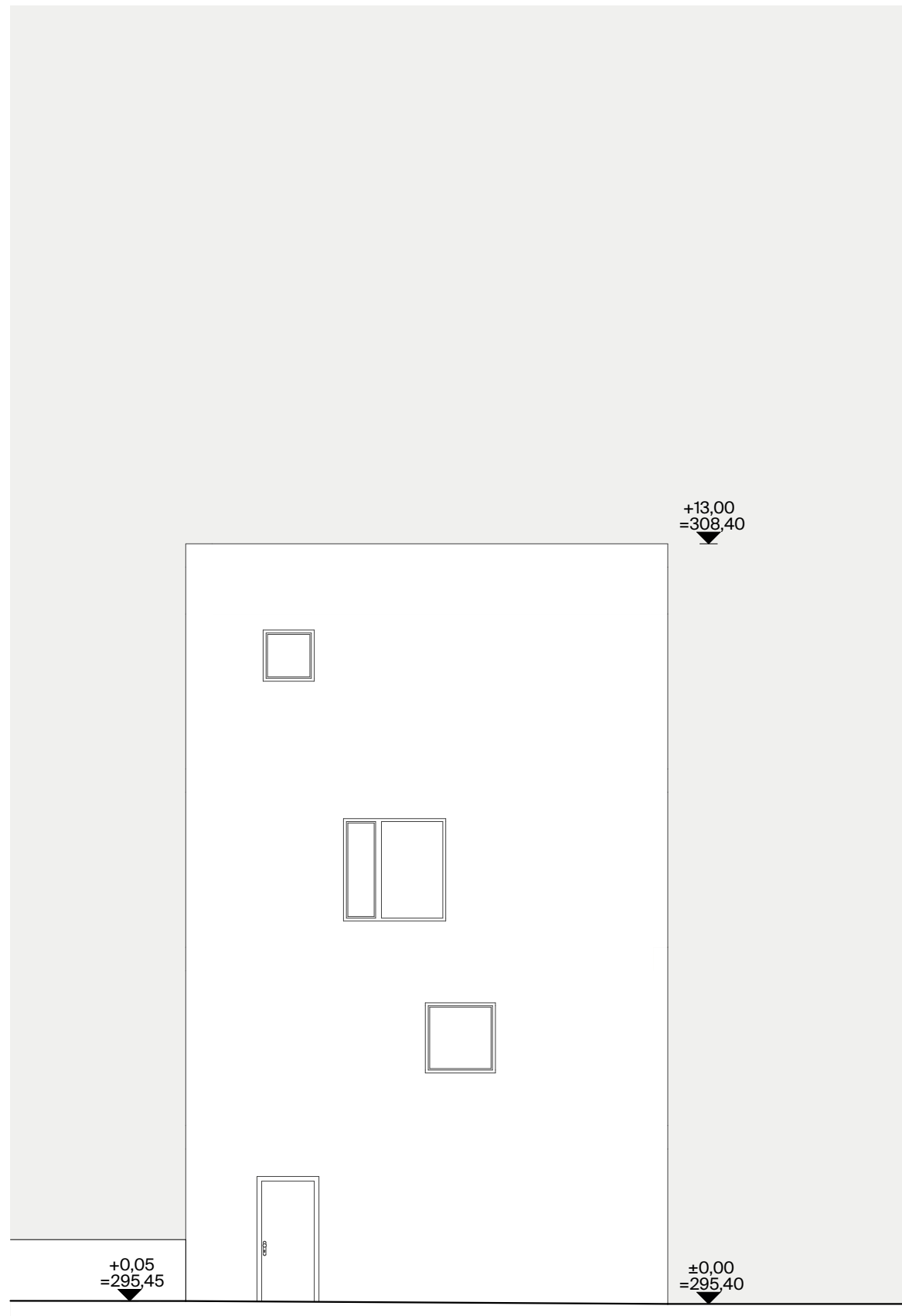

**PAVEL HNILIČKA
ARCHITECTS + PLANNERS**

kótováno v metrech
±0,000 = 295,40 m n.m. BpV

REVITALIZACE SÍDLIŠTĚ PÍSNICE

projekt
Revitalizace sídliště Písnice
parc. č. 910/1, 910/58, 910/153, 911/1 a další, k.ú. Písnice
Městská část Praha-Libuš, Správní obvod Praha 12

investor
CIB Rental, s.r.o.
Jeruzalémská 1321/2, Nové Město, 11000 Praha 1
kontaktní osoba: Ing. Dušan Koňářík

generální projektant
Pavel Hnilička Architects+Planners, s.r.o.
Cukrovarnická 46, 162 00 Praha 6
IČ: 28490771 T: +420 233 344 575 E: info@phap.cz
kontaktní osoba: Ing. Martin Jirsa



hlavní inženýr projektu
Ing. Petr Blažka, ČKAIT 0005705
Deltaplan spol. s r.o.
Jankovcova 938/18a, 170 00 Praha 7 - Holešovice
IČ: 15889866 E: deltaplan@deltaplan.cz



zodpovědný projektant části
Ing. arch. Pavel Hnilička, ČKA 03126
Pavel Hnilička Architects+Planners, s.r.o.
Cukrovarnická 46, 162 00 Praha 6
IČ: 28490771 T: +420 233 344 575 E: info@phap.cz



autorizace paré číslo

etapa	měřítko	datum	revize
I.	1:100	12/2022	00

stavební objekt
SO 033

část
DOKUMENTACE OBJEKTŮ

název

POHLEDY

204	DUR ZMĚNA 4/22	O-3	ASR	D.1.39
projekt	fáze	číslo objektu	část	číslo výkresu

POHLED VÝCHODNÍ

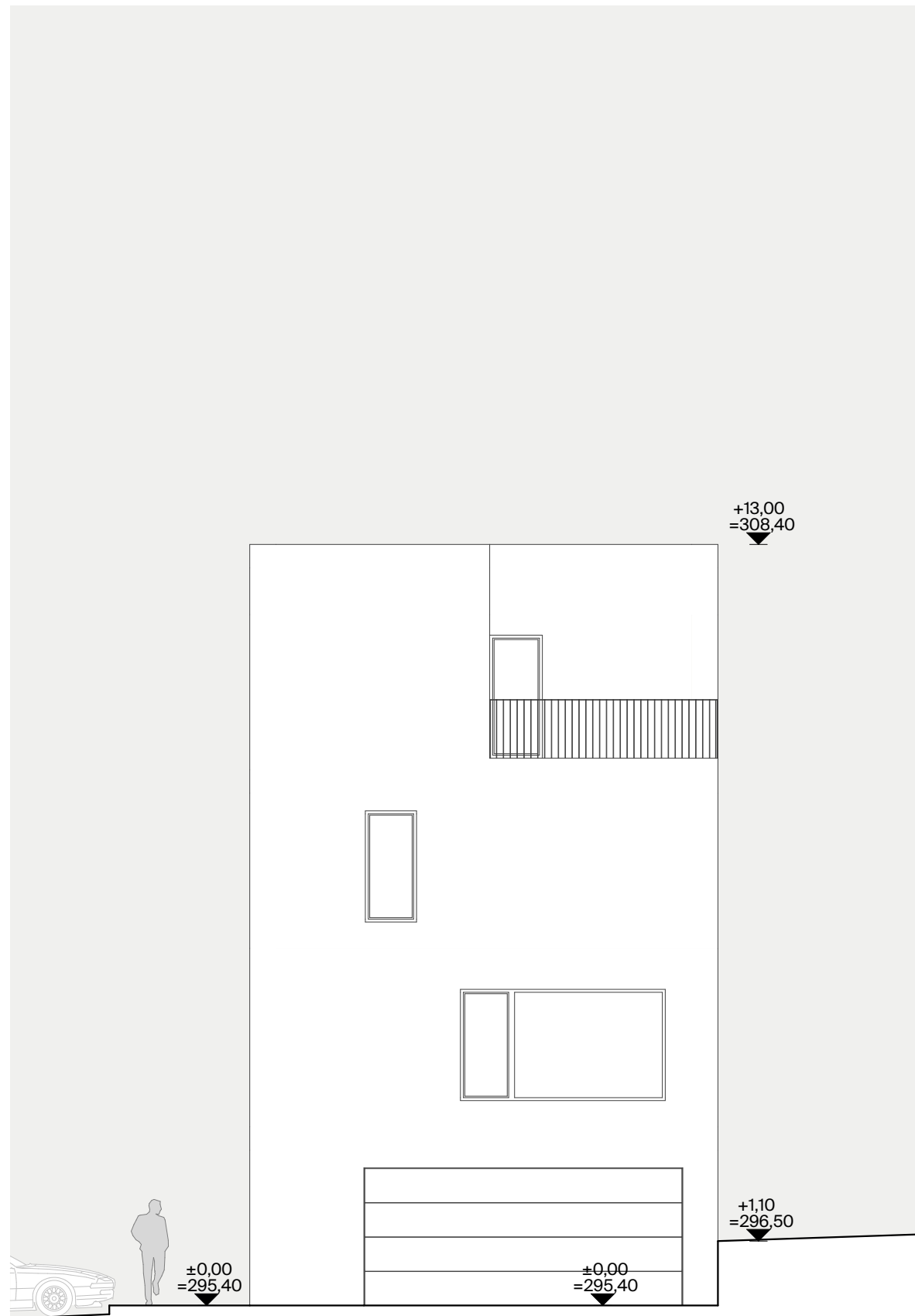

POHLED SEVERNÍ

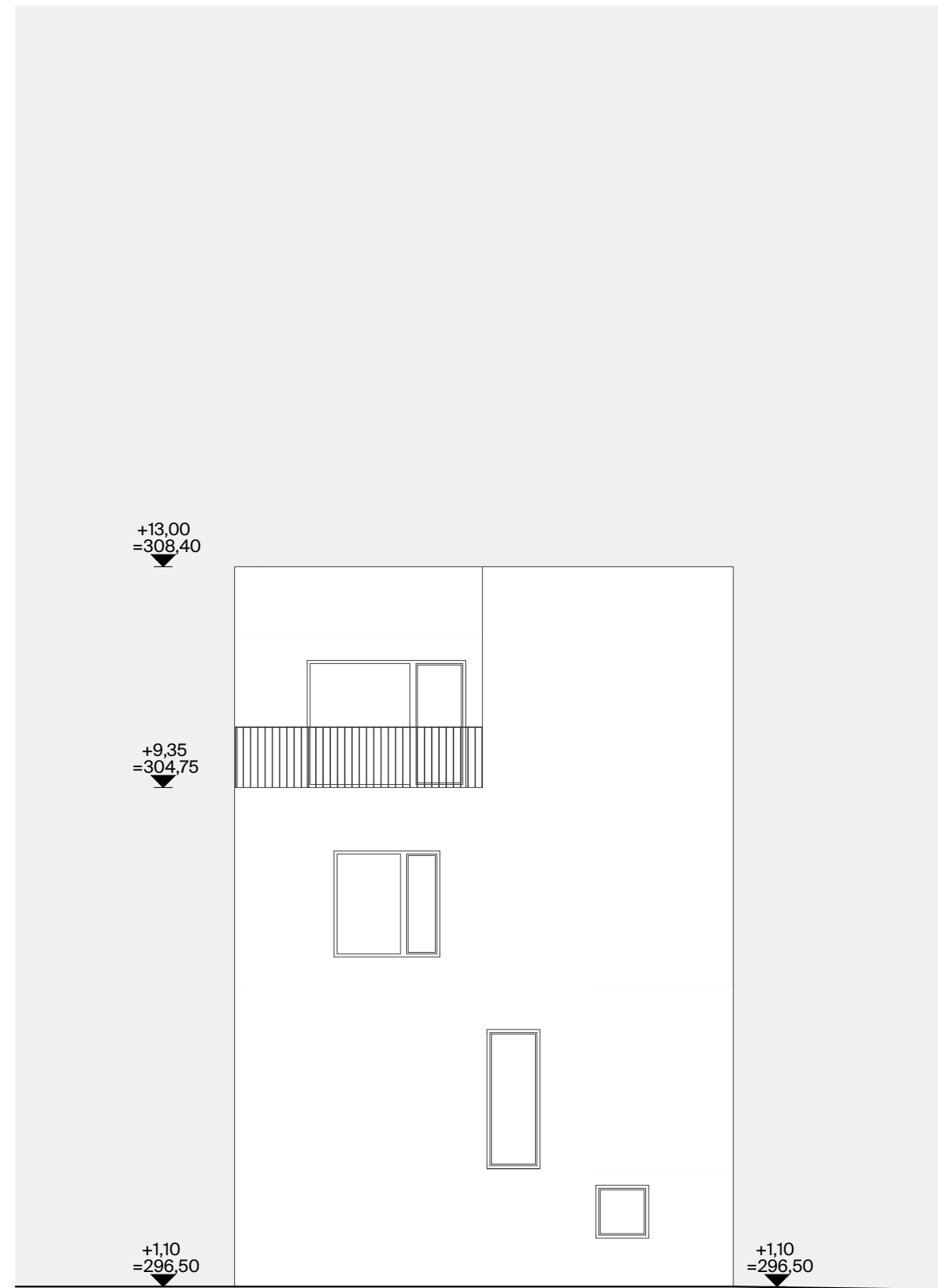

**PAVEL HNILIČKA
ARCHITECTS + PLANNERS**

kótováno v metrech
±0,000 = 295,40 m n.m. BpV

REVITALIZACE SÍDLIŠTĚ PÍSNICE

projekt
Revitalizace sídliště Písnice
parc. č. 910/1, 910/58, 910/153, 911/1 a další, k.ú. Písnice
Městská část Praha-Libuš, Správní obvod Praha 12

investor
CIB Rental, s.r.o.
Jeruzalémská 1321/2, Nové Město, 11000 Praha 1
kontaktní osoba: Ing. Dušan Koňářik

generální projektant
Pavel Hnilička Architects+Planners, s.r.o. 
Cukrovarnická 46, 162 00 Praha 6
IČ: 28490771 T: +420 233 344 575 E: info@phap.cz
kontaktní osoba: Ing. Martin Jirsa

hlavní inženýr projektu
Ing. Petr Blažka, ČKAIT 0005705 
Deltaplan spol. s r.o.
Jankovcova 938/18a, 170 00 Praha 7 - Holešovice
IČ: 15889866 E: deltaplan@deltaplan.cz

zodpovědný projektant části
Ing. arch. Pavel Hnilička, ČKA 03126 
Pavel Hnilička Architects+Planners, s.r.o.
Cukrovarnická 46, 162 00 Praha 6
IČ: 28490771 T: +420 233 344 575 E: info@phap.cz

autorizace paré číslo

etapa	měřítko	datum	revize
I.	1:100	12/2022	00

stavební objekt
SO 033

část
DOKUMENTACE OBJEKTŮ

název

POHLEDY

204	DUR ZMĚNA 4/22	O-3	ASR	D.1.40
projekt	fáze	číslo objektu	část	číslo výkresu

SCHÉMA ODSUPOVÉ VZDÁLENOSTI
HORIZONTÁLNÍ ÚHEL



SCHÉMA ODSUPOVÉ VZDÁLENOSTI
VERTIKÁLNÍ ÚHEL - POSUZOVANÉ OKNO B



kótováno v metrech
±0,000 = 295,40 m n.m. BpV

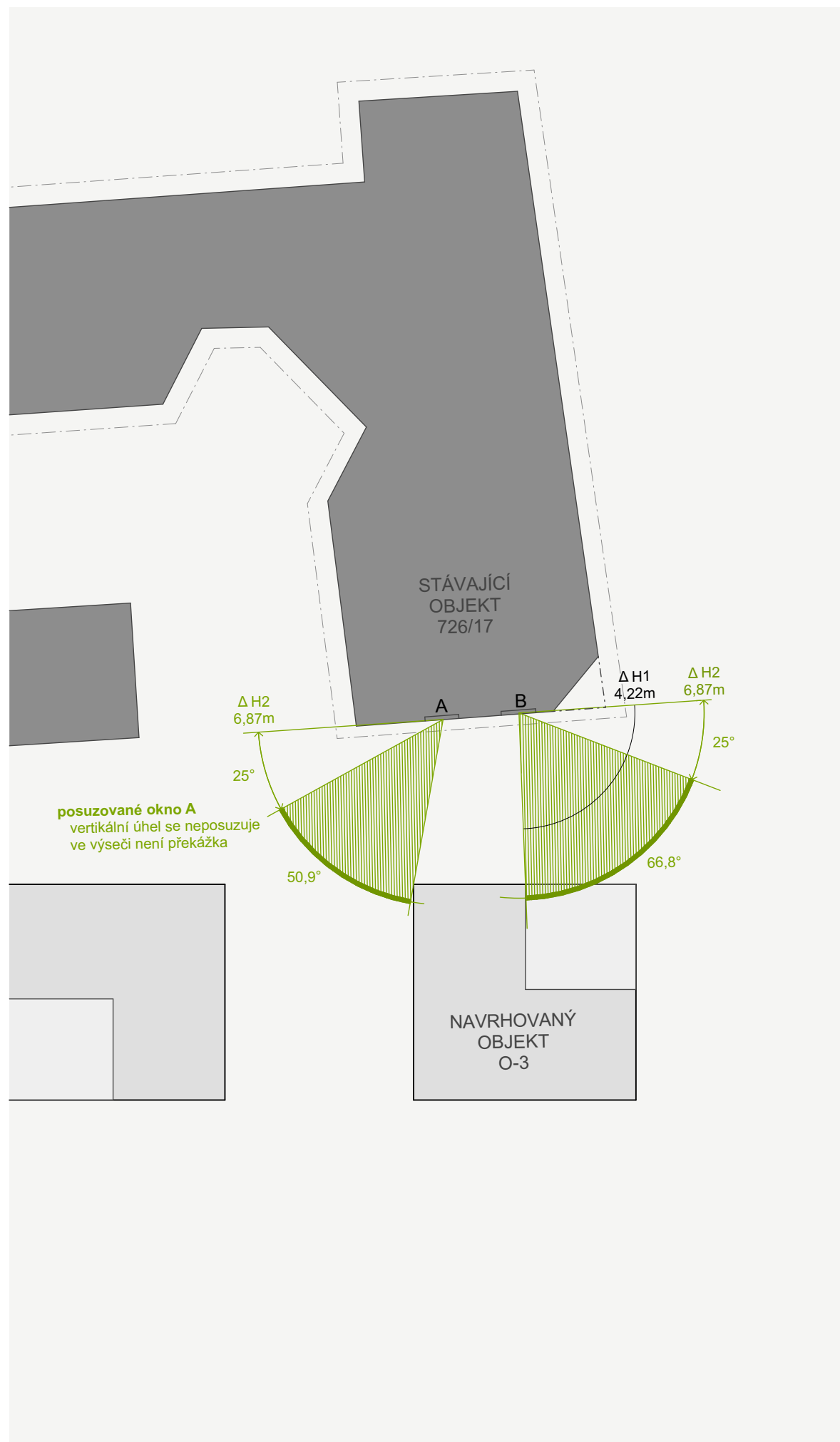
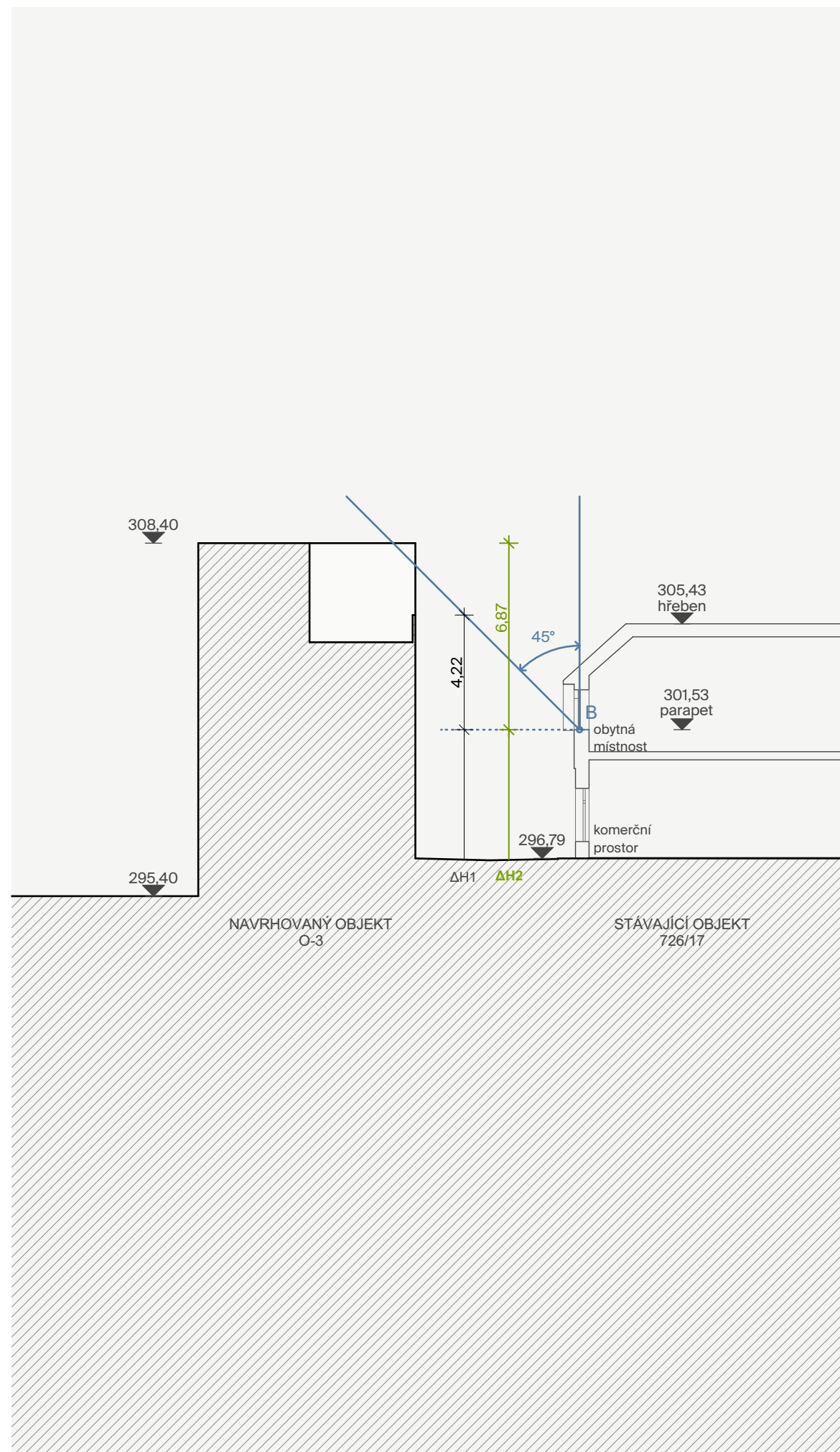

REVITALIZACE SÍDLIŠTĚ PÍSNICE

projekt
Revitalizace sídliště Písnice
parc. č. 910/1, 910/58, 910/153, 911/1 a další, k.ú. Písnice
Městská část Praha-Libuš, Správní obvod Praha 12

investor
CIB Rental, s.r.o.
Jeruzalémská 1321/2, Nové Město, 11000 Praha 1
kontaktní osoba: Ing. Dušan Koňářik

generální projektant
Pavel Hnilička Architects+Planners, s.r.o.
Cukrovarnická 46, 162 00 Praha 6
IČ: 28490771 T: +420 233 344 575 E: info@phap.cz
kontaktní osoba: Ing. Martin Jirsa



hlavní inženýr projektu
Ing. Petr Blažka, ČKAIT 0005705
Deltaplan spol. s r.o.
Jankovcova 938/18a, 170 00 Praha 7 - Holešovice
IČ: 15889866 E: deltaplan@deltaplan.cz



zodpovědný projektant části
Ing. arch. Pavel Hnilička, ČKA 03126
Pavel Hnilička Architects+Planners, s.r.o.
Cukrovarnická 46, 162 00 Praha 6
IČ: 28490771 T: +420 233 344 575 E: info@phap.cz



autorizace paré číslo

etapa	měřítko	datum	revize
I.	1:200	12/2022	00

stavební objekt
SO 033

část
DOKUMENTACE OBJEKTŮ

název
ODSUPOVÁ VZDÁLENOST

204	DUR ZMĚNA 4/22	O-3	ASR	D.1.41
projekt	fáze	číslo objektu	část	číslo výkresu

kótováno v metrech
±0,000 = 295,40 m n.m. BpV



REVITALIZACE SÍDLIŠTĚ PÍSNICE

projekt
Revitalizace sídliště Písnice
parc. č. 910/1, 910/58, 910/153, 911/1 a další, k.ú. Písnice
Městská část Praha-Libuš, Správní obvod Praha 12

investor
CIB Rental, s.r.o.
Jeruzalémská 1321/2, Nové Město, 11000 Praha 1
kontaktní osoba: Ing. Dušan Koňářik

generální projektant
Pavel Hnilička Architects+Planners, s.r.o.
Cukrovarnická 46, 162 00 Praha 6
IČ: 28490771 T: +420 233 344 575 E: info@phap.cz
kontaktní osoba: Ing. Martin Jirsa



hlavní inženýr projektu
Ing. Petr Blažka, ČKAIT 0005705
Deltaplan spol. s r.o.
Jankovcova 938/18a, 170 00 Praha 7 - Holešovice
IČ: 15889866 E: deltaplan@deltaplan.cz



zodpovědný projektant části
Ing. arch. Pavel Hnilička, ČKA 03126
Pavel Hnilička Architects+Planners, s.r.o.
Cukrovarnická 46, 162 00 Praha 6
IČ: 28490771 T: +420 233 344 575 E: info@phap.cz



autorizace paré číslo

etapa	měřítko	datum	revize
I.	1:500	12/2022	00

stavební objekt
SO 034

část
DOKUMENTACE OBJEKTŮ

název
SITUACE O-4

204	DUR ZMĚNA 4/22	O-4	ASR	D.1.42
projekt	fáze	číslo objektu	část	číslo výkresu



Zastavěná plocha:	657 m ²
Obestavěný prostor NP:	4 365 m ³
Obestavěný prostor PP:	2 628 m ³
Hrubá podlažní plocha NP:	1 329 m ²
Hrubá podlažní plocha PP:	645 m ²
Počet NP:	3
Počet PP:	1
Počet bytů:	21
Podlahová plocha bytů:	869 m ²
Počet parkovacích stání	17

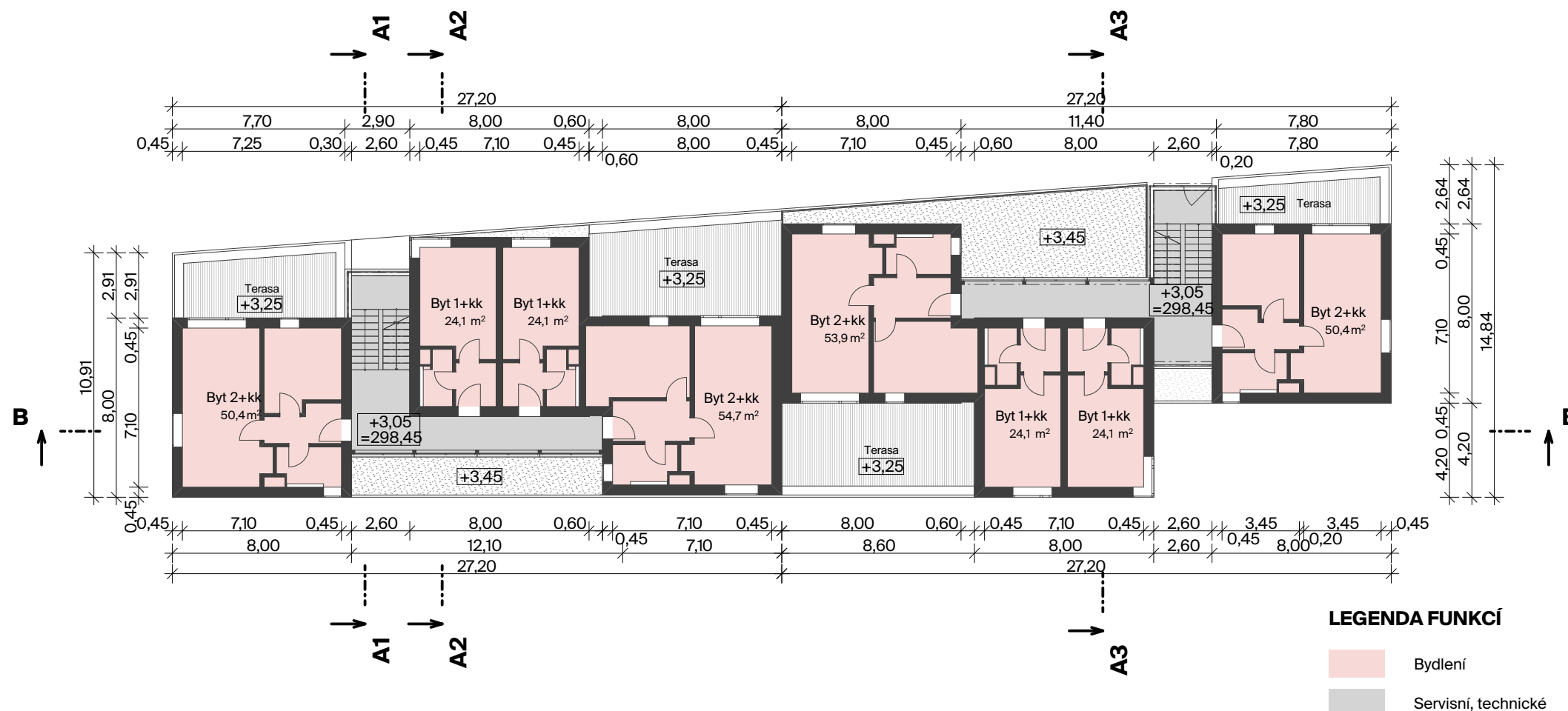
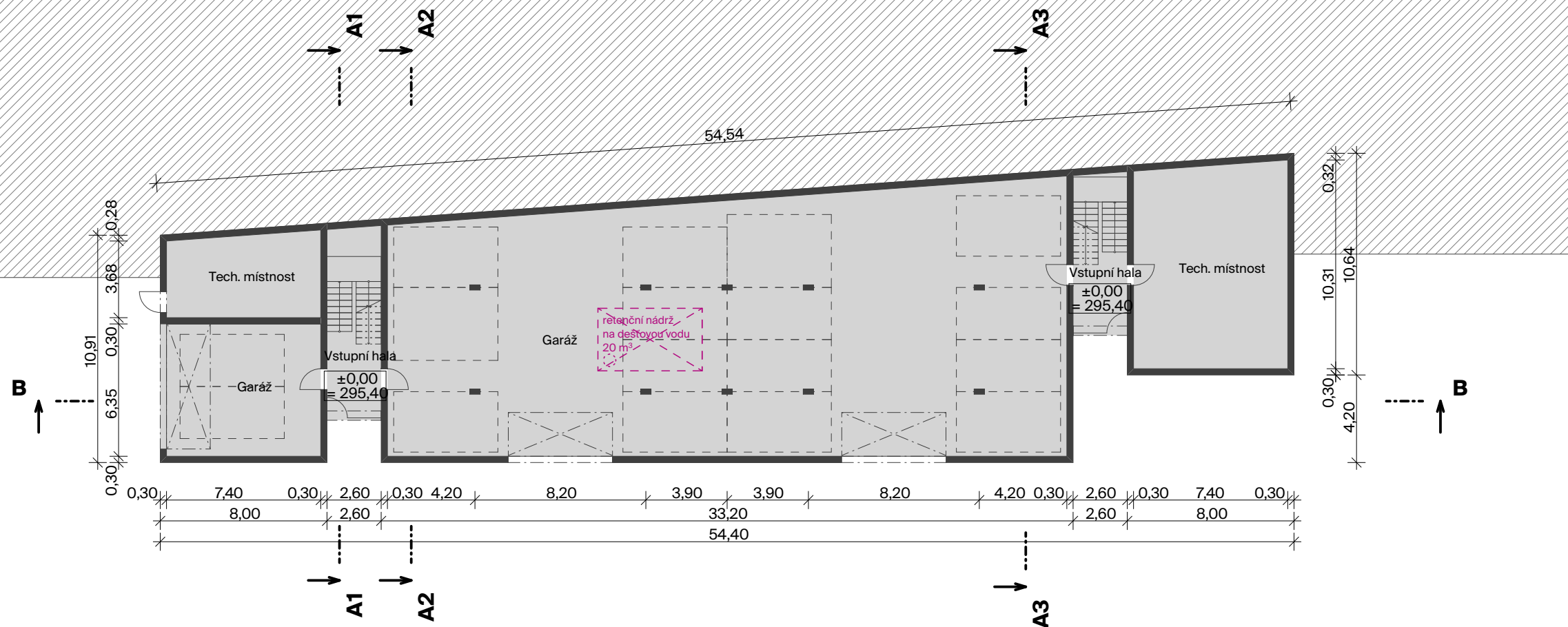

LEGENDA FUNKCÍ

- Bydlení
- Servisní, technické

kótováno v metrech
±0,000 = 295,40 m n.m. BpV



REVITALIZACE SÍDLIŠTĚ PÍSNICE

projekt
Revitalizace sídliště Písnice
parc. č. 910/1, 910/58, 910/153, 911/1 a další, k.ú. Písnice
Městská část Praha-Libuš, Správní obvod Praha 12

investor
CIB Rental, s.r.o.
Jeruzalémská 1321/2, Nové Město, 11000 Praha 1
kontaktní osoba: Ing. Dušan Koňářík

generální projektant
Pavel Hnilička Architects+Planners, s.r.o.
Cukrovarnická 46, 162 00 Praha 6
IČ: 28490771 T: +420 233 344 575 E: info@phap.cz
kontaktní osoba: Ing. Martin Jirsa



hlavní inženýr projektu
Ing. Petr Blažka, ČKAIT 0005705
Deltaplan spol. s r.o.
Jankovcova 938/18a, 170 00 Praha 7 - Holešovice
IČ: 15889866 E: deltaplan@deltaplan.cz



zodpovědný projektant části
Ing. arch. Pavel Hnilička, ČKA 03126
Pavel Hnilička Architects+Planners, s.r.o.
Cukrovarnická 46, 162 00 Praha 6
IČ: 28490771 T: +420 233 344 575 E: info@phap.cz



autorizace paré číslo

etapa	měřítko	datum	revize
I.	1:250	12/2022	00

stavební objekt
SO 034

část
DOKUMENTACE OBJEKTŮ

název
PŮDORYS 1.PP, 1.NP

204	DUR ZMĚNA 4/22	O-4	ASR	D.1.43
projekt	fáze	číslo objektu	část	číslo výkresu

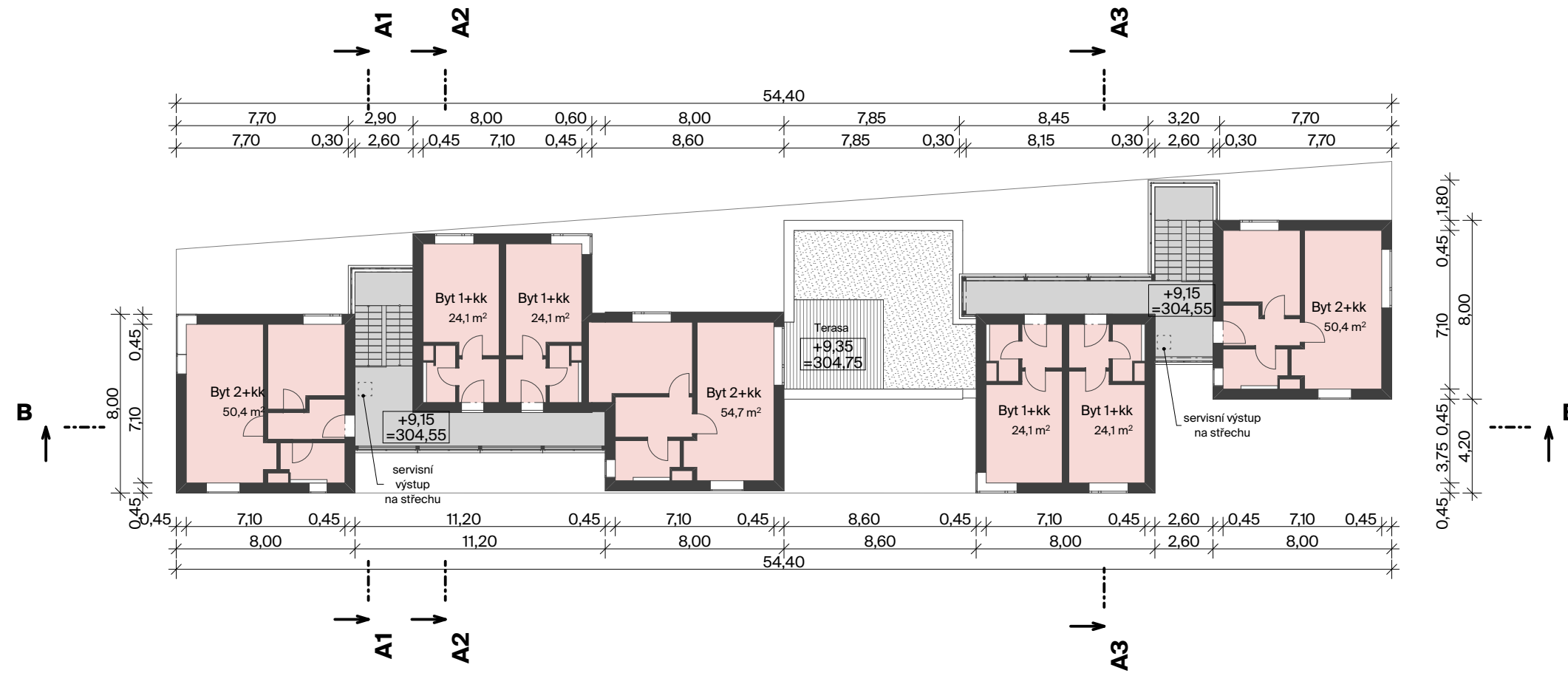
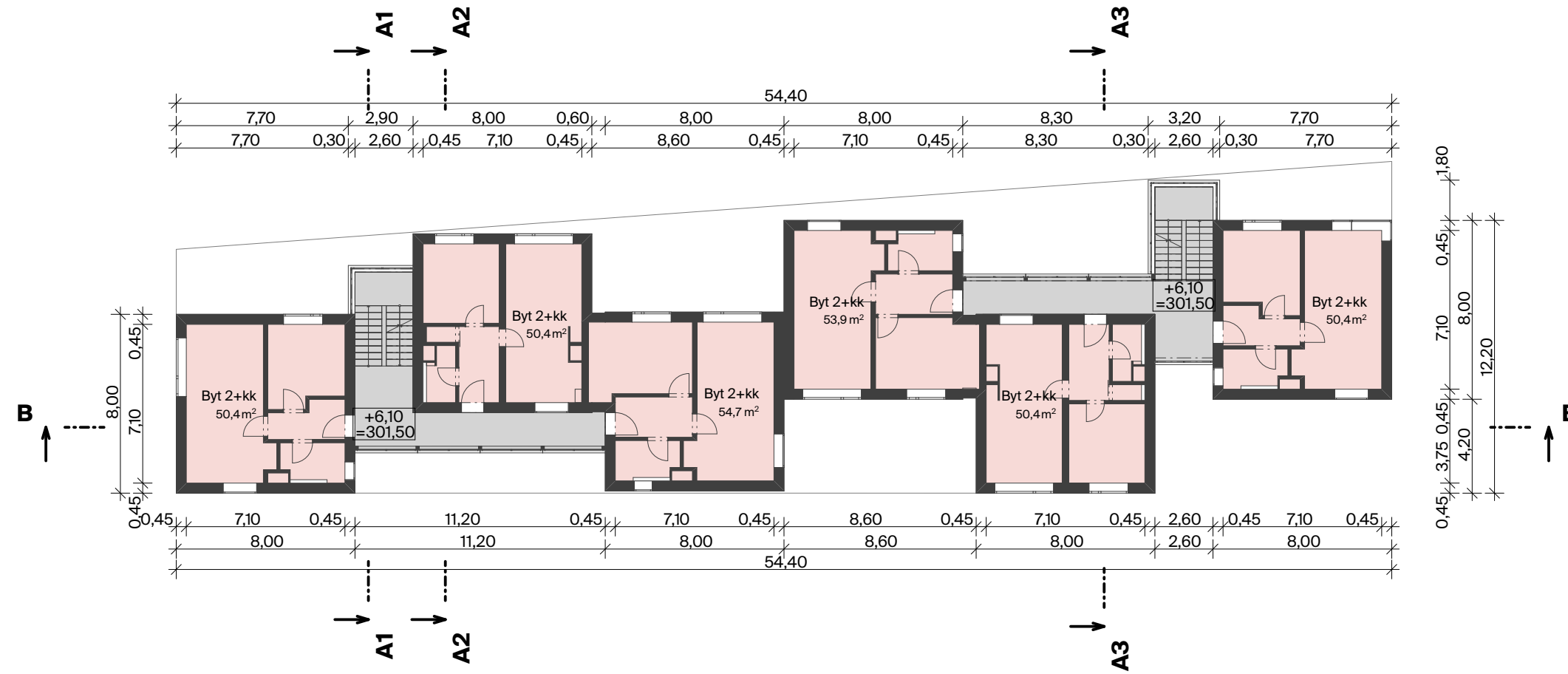

kótováno v metrech
±0,000 = 295,40 m n.m. BpV



REVITALIZACE SÍDLIŠTĚ PÍSNICE

projekt
Revitalizace sídliště Písnice
parc. č. 910/1, 910/58, 910/153, 911/1 a další, k.ú. Písnice
Městská část Praha-Libuš, Správní obvod Praha 12

investor
CIB Rental, s.r.o.
Jeruzalémská 1321/2, Nové Město, 11000 Praha 1
kontaktní osoba: Ing. Dušan Koňářik

generální projektant
Pavel Hnilička Architects+Planners, s.r.o.
Cukrovarnická 46, 162 00 Praha 6
IČ: 28490771 T: +420 233 344 575 E: info@phap.cz
kontaktní osoba: Ing. Martin Jirsa



hlavní inženýr projektu
Ing. Petr Blažka, ČKAIT 0005705
Deltaplan spol. s r.o.
Jankovcova 938/18a, 170 00 Praha 7 - Holešovice
IČ: 15889866 E: deltaplan@deltaplan.cz



zodpovědný projektant části
Ing. arch. Pavel Hnilička, ČKA 03126
Pavel Hnilička Architects+Planners, s.r.o.
Cukrovarnická 46, 162 00 Praha 6
IČ: 28490771 T: +420 233 344 575 E: info@phap.cz



autorizace paré číslo

etapa	měřítko	datum	revize
I.	1:250	12/2022	00

stavební objekt
SO 034

část
DOKUMENTACE OBJEKTŮ

název
PŮDORYS 2.NP, 3.NP

204	DUR ZMĚNA 4/22	O-4	ASR	D.1.44
projekt	fáze	číslo objektu	část	číslo výkresu

kótováno v metrech
±0,000 = 295,40 m n.m. BpV

REVITALIZACE SÍDLIŠTĚ PÍSNICE

projekt
Revitalizace sídliště Písnice
parc. č. 910/1, 910/58, 910/153, 911/1 a další, k.ú. Písnice
Městská část Praha-Libuš, Správní obvod Praha 12

investor
CIB Rental, s.r.o.
Jeruzalémská 1321/2, Nové Město, 11000 Praha 1
kontaktní osoba: Ing. Dušan Koňářík

generální projektant
Pavel Hnilička Architects+Planners, s.r.o.
Cukrovarnická 46, 162 00 Praha 6
IČ: 28490771 T: +420 233 344 575 E: info@phap.cz
kontaktní osoba: Ing. Martin Jirsa



hlavní inženýr projektu
Ing. Petr Blažka, ČKAIT 0005705
Deltaplan spol. s r.o.
Jankovcova 938/18a, 170 00 Praha 7 - Holešovice
IČ: 15889866 E: deltaplan@deltaplan.cz



zodpovědný projektant části
Ing. arch. Pavel Hnilička, ČKA 03126
Pavel Hnilička Architects+Planners, s.r.o.
Cukrovarnická 46, 162 00 Praha 6
IČ: 28490771 T: +420 233 344 575 E: info@phap.cz



autorizace paré číslo

etapa	měřítko	datum	revize
I.	1:250	12/2022	00

stavební objekt
SO 034

část
DOKUMENTACE OBJEKTŮ

název
ŘEZY

204	DUR ZMĚNA 4/22	O-4	ASR	D.1.45
projekt	fáze	číslo objektu	část	číslo výkresu

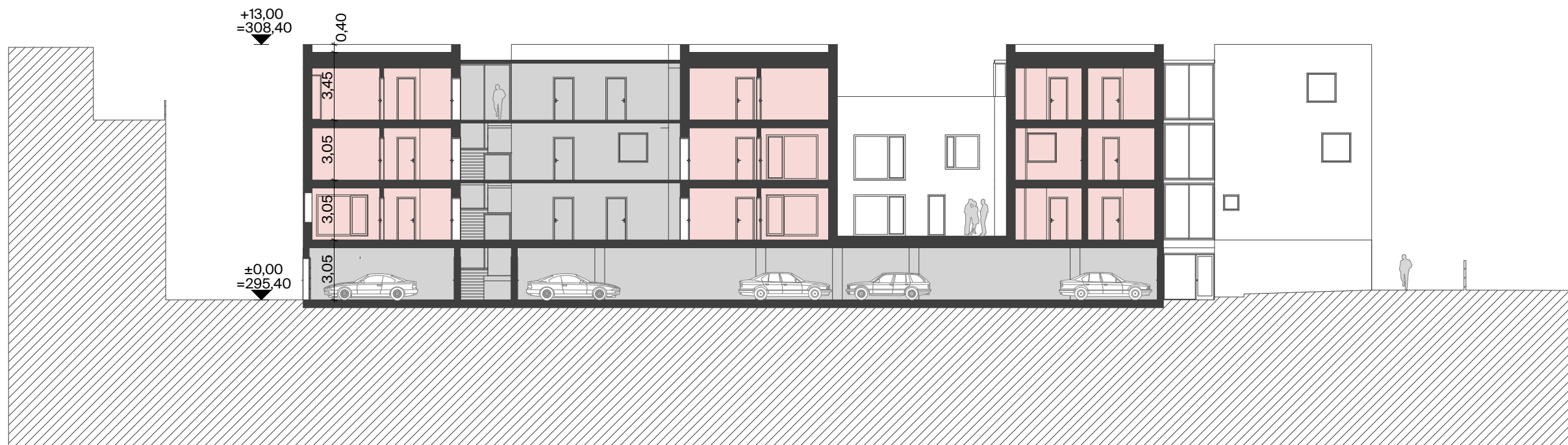
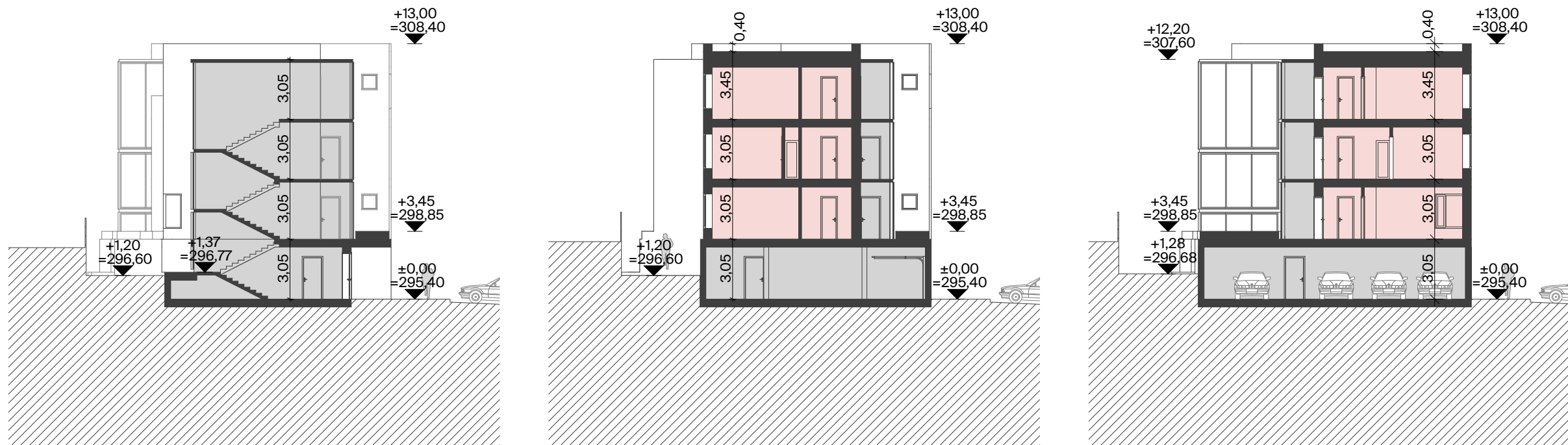

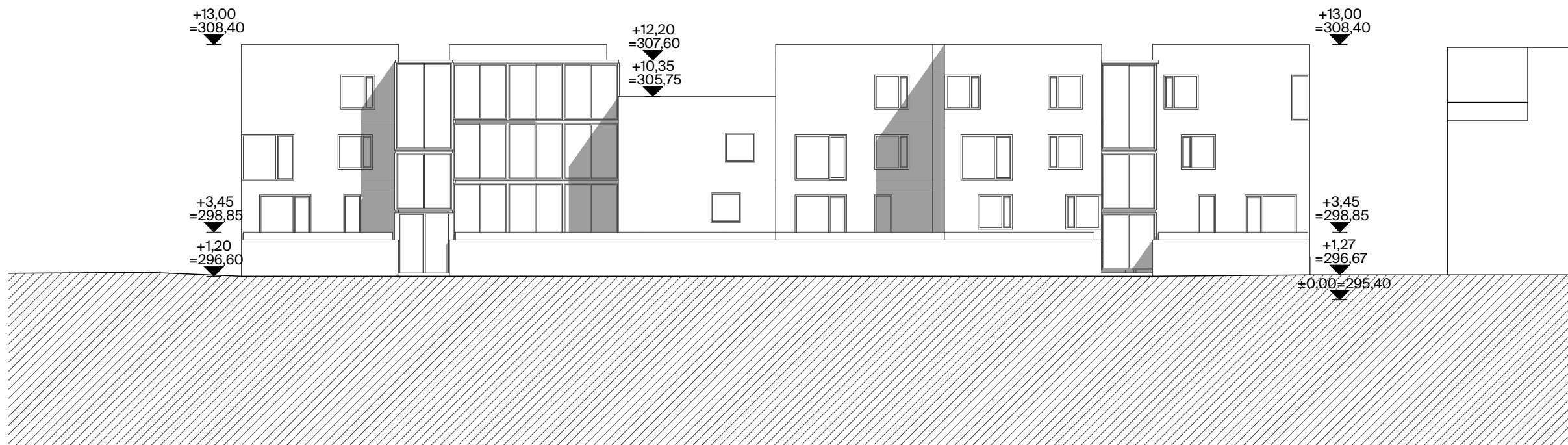
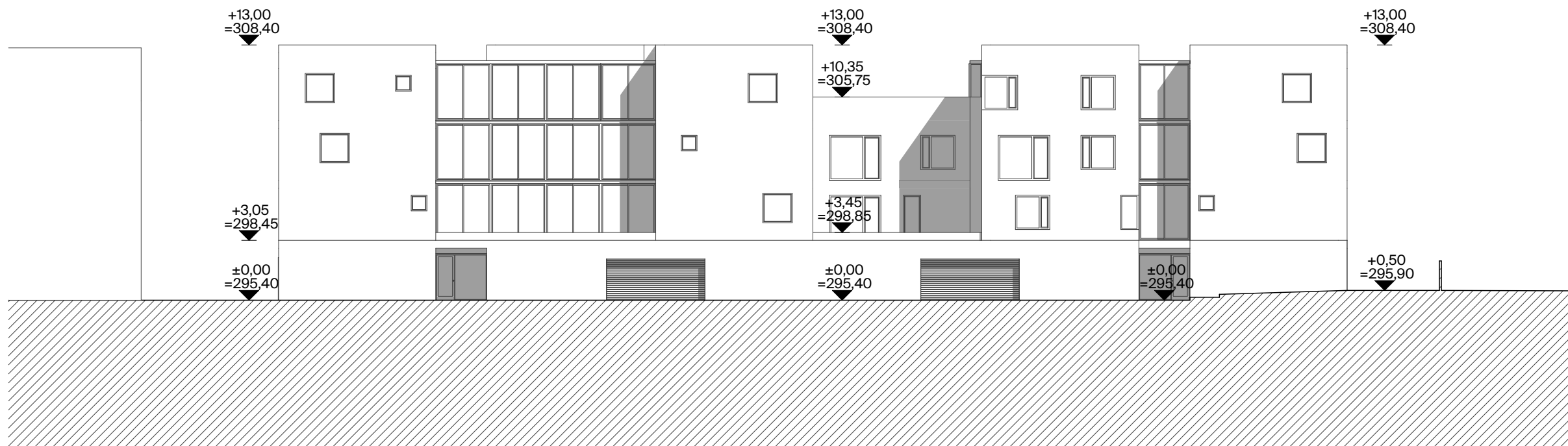

kótováno v metrech
±0,000 = 295,40 m n.m. BpV

REVITALIZACE SÍDLIŠTĚ PÍSNICE

projekt
Revitalizace sídliště Písnice
parc. č. 910/1, 910/58, 910/153, 911/1 a další, k.ú. Písnice
Městská část Praha-Libuš, Správní obvod Praha 12

investor
CIB Rental, s.r.o.
Jeruzalémská 1321/2, Nové Město, 11000 Praha 1
kontaktní osoba: Ing. Dušan Koňářik

generální projektant
Pavel Hnilička Architects+Planners, s.r.o.
Cukrovarnická 46, 162 00 Praha 6
IČ: 28490771 T: +420 233 344 575 E: info@phap.cz
kontaktní osoba: Ing. Martin Jirsa



hlavní inženýr projektu
Ing. Petr Blažka, ČKAIT 0005705
Deltaplan spol. s r.o.
Jankovcova 938/18a, 170 00 Praha 7 - Holešovice
IČ: 15889866 E: deltaplan@deltaplan.cz



zodpovědný projektant části
Ing. arch. Pavel Hnilička, ČKA 03126
Pavel Hnilička Architects+Planners, s.r.o.
Cukrovarnická 46, 162 00 Praha 6
IČ: 28490771 T: +420 233 344 575 E: info@phap.cz



autorizace paré číslo

etapa	měřítko	datum	revize
I.	1:250	12/2022	00

stavební objekt
SO 034

část
DOKUMENTACE OBJEKTŮ

název
POHLEDY

204	DUR ZMĚNA 4/22	O-4	ASR	D.1.46
projekt	fáze	číslo objektu	část	číslo výkresu