

D | 1ND

Fe 21223 POKRYTÍ Z TRNÉK OCELOVÝCH ČERNOC, BRZ
12 POKRYTÍ OTVĚRNÝM TEPELNÝM ÚTRACÍ

[illegible]

VŠECHNY KROKY JDU PROVEDENÝ Z OCELOVÝCH TRUBEK ČERNÝCH BEZVÝČERNÝCH (STANDARD P.8), SPOJENÝCH PŘÍSLUŠNÝMI
PŘÍPOJKAMI OTVORŮ VODY NA MÍSTNÍCH MÍSTNÍCH KURZU ŽELEZNÝCH TRUBEK PŘÍSLUŠNÝMI, TERMOISOLACÍ VĚTRNÝCH V OCELOVÝCH TRUBKÁCH
BUDOU PŘÍPOJKOU NA MÍSTNÍCH PŘÍPOJKOU NA VÝVODNÍCH.
VŠECHNY SPOJENÍ KROKŮ A VĚTRNÝCH V OCELOVÝCH TRUBKÁCH BUDOU VYBĚHLY ZA NOVÉ TERMOISOLACÍ VĚTRNÝCH.

✗ TATO OZNAČENÍ OUPNÁ TĚLA BUDOU VYHODNĚNA TERNOSTRICKOU HLAVICÍ GRSFOSF SNE,
OUPNÁ TĚLA BUDOU VYHODNĚNA ELEKTRONICKOU HLAVICÍ SYSTÉMU DFC.

1/1P (1)	
HAUCE	PODET KS
DRC	14
T.H.	6
SOUČET	20

NÁZEV AKCE: SNÍŽENÍ SPOTŘEBY ENERGIE V BUDOVÁCH
MĚSTSKÉ ČÁSTI PRAHA 4 - LIBUŠ

MÍSTO STAVBY: **KLUB JUNIOR**
NA OKRUHU 395/1, 142 00 PRAHA 4 - LIBUŠ

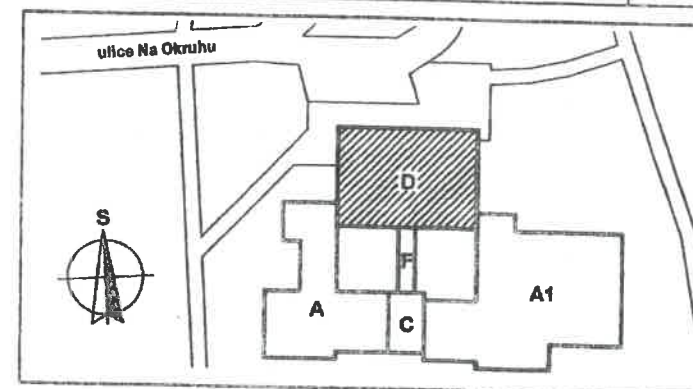

OBJEDNATEL:
ENESA a.s.
U Voborního 652/10
190 06 Praha 9 - Vysočany
Tel.: +420 268 892 887, Fax.: +420 268 892 883

ENESA

INVEŠTOR:
Národní část Praha 4 - Libuš
Libušská 35
142 00 Praha 4 - Libuš
Tel.: +420 281 711 380, Fax: +420 281 727 88

PROJEKTANT ČÁSTI:
Projekční kancelář
ČERNÝ A FÉRST
 Lužická 18, 130 00 Praha 2
 Tel./fax.: +420 238 322 608, www.caf.cz

ZODP. PROJEKTANT:
Ing. Radek VANKO, Ph.D.

KONTROLOVAL
Ing. Radek VANKO, Ph.D.

VYPRACOVAL:
Ing. Zdeněk PALME

VÝKRES:

ČÁST DOKUMENTACE:
UT - ÚSTŘEDNÍ VYTÁPĚNÍ

STUPEŇ PO:
REALIZAČNÍ DOKUMENTACE

DIGITAL NAZEV SOUBORU:
JIN PE 01 IT P100 čus

DATUM:	ZAKÁZKOVÉ ČÍSLO:
13/2009	02 012 1111

DATE: 03/2009	09-010-JUN.
METRIC: 1-00	FORMAT: 8 x 11

1.00	8 x 44
------	--------

P&D DMS1.NP DORYS 1.NP

U

00



MS
KLC13 SCIP1012

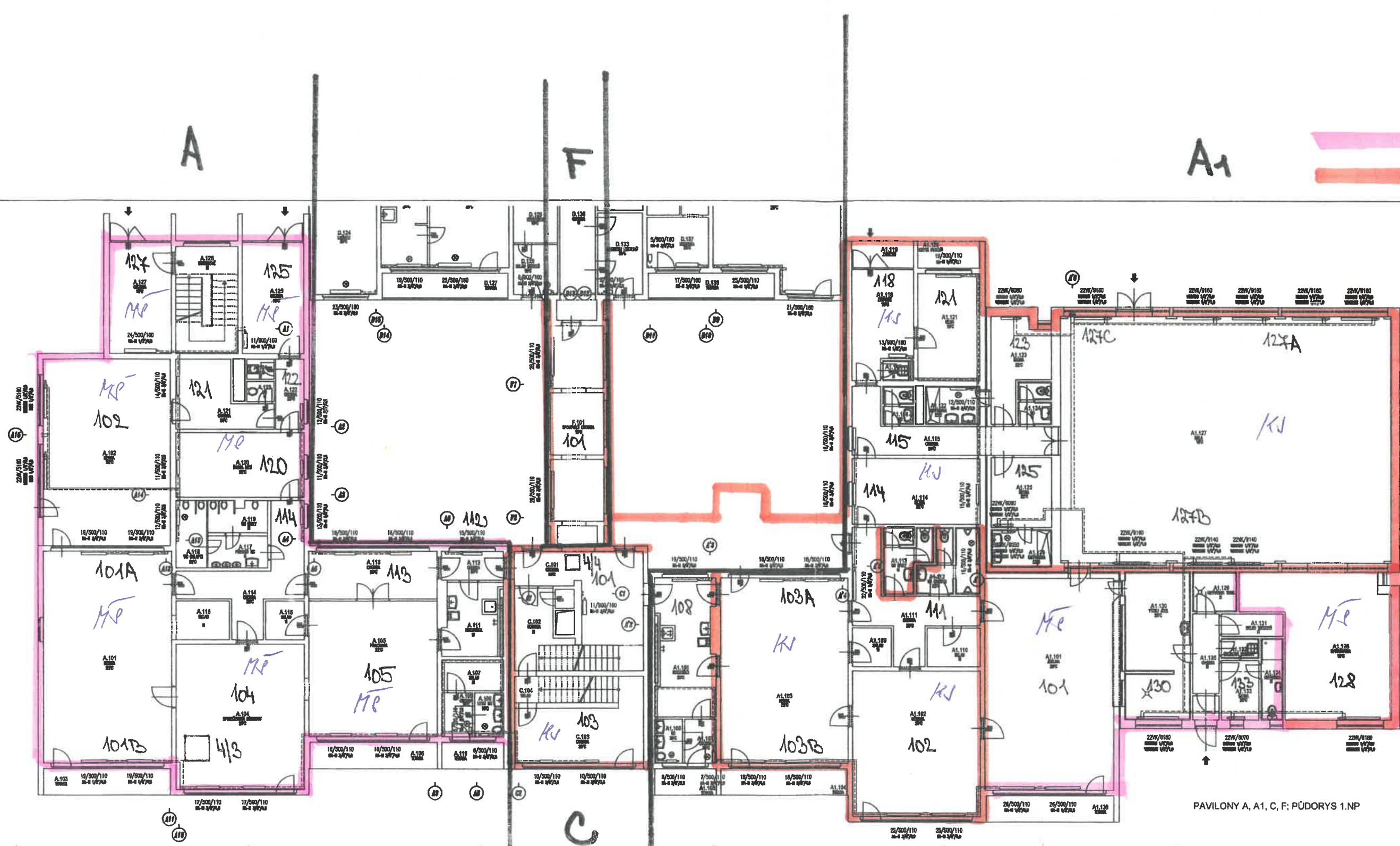

LEGENDA POTRUBI

- _____ माता का नाम - _____
 _____ पिता का नाम - _____
 मेरा नाम _____
 मैं _____

LEGENDA

APR 1976
MAY 1976
JUN 1976
JUL 1976
AUG 1976
SEP 1976
OCT 1976
NOV 1976
DEC 1976

POZNÁMKA

POZNANIA
 Wskazując sobie wzajemnie z wyprzedzeniem swoje możliwe punkty 14, uczestnicy starczyli sobie kilka minut czasu na to, by przedstawić sobie swoje punkty, wyznaczyć, który z nich jest najwygodniejszy dla siebie i na tym zakończyć. Wskazując sobie wzajemnie swoje punkty 14, uczestnicy starczyli sobie kilka minut czasu na to, by przedstawić sobie swoje punkty, wyznaczyć, który z nich jest najwygodniejszy dla siebie i na tym zakończyć.

⊗ **new credit card** **then** **new version** **renewable card** **new credit card** **then** **new version** **renewable card** **new credit card**

NAME	PRICE IN
ONE	10
TWO	10
THREE	10

NAME	PRICE IN
ONE	10
TWO	10
THREE	10

NÁZEV AKCE:	SNÍŽENÍ SPOTŘEBY ENERGIE V BUDOVÁCH MĚSTSKÉ ČÁSTI PRAHA 4 - LIBUŠ
WHO STAVBY:	KLUB JUNIOR NA OKRUHU 396/1, 142 00 PRAHA 4 - LIBUŠ

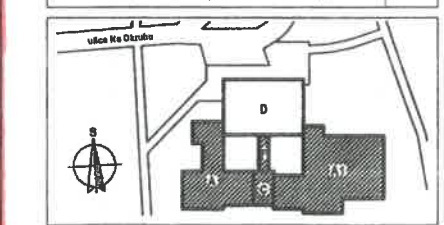

OBJEKTY: ENESA s.r.o. U Věžecké 6-833946 180 00 Praha 8 - Vysočany Tel.: +420 266 826 627, Fax.: +420 266 826 883	ENESA 	POSLEDNÍ: Městská čísta Praha 4 - Líbeň Líněcká 36 142 00 Praha 4 - Líbeň Tel.: +420 264 714 388, Fax.: +420 267 237 056
---	--	---

[illegible]