



2



1



4



3



5

- 1 | Olympijské disciplíny v Sokole Libuš.
- 2 | Výtvarné činnosti jako součást komplexní činnosti mateřského centra Kuřátko.
- 3 | MČ Praha-Libuš zajistila kontejnery na odpad z jarního úklidu – termíny uvnitř.
- 4 | V Klubu Senior přednášela MUDr. Brigita Mastná.
- 5 | Březnové vítání nových libušských a písnických občánků.

Foto Jana Vlková, Katka Tomešová,
archív OŽPD ÚMČ Praha-Libuš,
Zdena Prchlíková a Hana Findejsová.

ROZKVELTÁ LIBUŠ A PÍSNICE 2010
CYKLODOPRAVA V LIBUŠI A PÍSNICI
ZŠ METEOROLOGICKÁ OTEVÍRÁ PŘÍPRAVNOU TŘÍDU
LIBUŠSKO-PÍSNICKÝ JARMARK 15. KVĚTNA
LETNÍ JAZYKOVÉ KURZY
MÍSTNÍ KAPSÁŘ Č. 18 - ZDRAVOTNICTVÍ



ČOPN

**lépe dýchat
= déle žít**



Vážení spoluobčané,

chronická obstrukční plicní nemoc představuje v dnešní době jedno z nejzávažnějších a nejzákladnějších civilizačních onemocnění. Předpokládá se, že jeho výskyt je spjat především, i když ne výhradně, s kouřením. Na naléhavost problému ukazuje také fakt, že počet pacientů, kteří trpí touto nemocí, neustále narůstá. Základnost chronické obstrukční plicní nemoci spočívá v nevýraznosti průvodních obtíží. Nemocní přicházejí za lékařem často až ve chvíli, kdy se jejich nemoc nachází v již pokročilém stadiu. Stupeň a závažnost onemocnění může odhalit a stanovit pouze vyšetření odborným plicním lékařem. Takové vyšetření odhalí nejen postižení plic a průdušek způsobené chronickou obstrukční plicní nemocí, ale i časná stadia rakoviny plic. Výskyt obou těchto onemocnění jde bohužel ruku v ruce a jejich léčitelnost v pokročilých stadiích je velmi obtížná. Díky našim dlouholetým zkušenostem máme oprávněný důvod domnívat se, že jsou mezi námi stále lidé, kteří tímto onemocněním trpí, aniž o svém postižení vědí. Jsme schopni tato onemocnění včas a dokonale diagnostikovat a stejně tak je i léčit. Toto jsou, spolu se snahou umožnit Vám včasné vyšetření odborným plicním lékařem, důvody, pro které jsme Vás oslovili.

Co je CHOPN?

Chronické záněty dýchacích cest jsou onemocnění, která v současné době představují celosvětový problém. K nejzávažnějším z nich patří chronická obstrukční plicní nemoc – CHOPN. CHOPN je léčitelné onemocnění, kterému lze předcházet. CHOPN významně ovlivňuje i jiné systémy v organismu, nejenom plicí. Působí tak na celkovou závažnost stavu pacienta. Nemocní s CHOPN mají zvýšené riziko vzniku infarktu myokardu, osteoporózy,

respiračních infekcí, zlomenin kostí, depresí a cukrovky. Plicní složka CHOPN je charakterizována především omezeným průtokem vzduchu v průduškách, což vede k dušnosti u pacienta. Dušnost se obvykle s postupem času výrazně zhoršuje, a to i kvůli abnormální zánětlivé odpovědi plic na škodlivé částice a plyny, především ve formě cigaretového kouře. Celosvětové studie předpokládají, že CHOPN do roku 2020 zaujme třetí místo mezi příčinami úmrtí ve světě.

Kdy pomyslet na CHOPN?

- | | | |
|---|------------------------------|-----------------------------|
| Máte déletrvající kašel? | <input type="checkbox"/> ano | <input type="checkbox"/> ne |
| Trpíte vleklým vykašláváním hlenu? | <input type="checkbox"/> ano | <input type="checkbox"/> ne |
| Pocítujete zadýchávání, které se zhoršuje (hlavně tělesnou zátěží)? | <input type="checkbox"/> ano | <input type="checkbox"/> ne |
| Jste kuřák/kuřačka, i bývalý kuřák/kuřačka? | <input type="checkbox"/> ano | <input type="checkbox"/> ne |
| Je Vám více než 40 let? | <input type="checkbox"/> ano | <input type="checkbox"/> ne |

Jestliže odpovíte alespoň na 2 otázky ANO, měl/a byste kontaktovat plicního lékaře

Protože čas je důležitý!

ději zhoršuje při námaze, často kašlou, někdy vykašlávají hleny. Trpí celkovou slabostí, unaveností a nevykonností, velmi často mají infekce horních a dolních dýchacích cest. Zvláště závažným příznakem může být relativně časté vykašlávání hlenu s příměsí krve.

Pacienti s CHOPN mají pocit nedostatku dechu, který se zpočátku objevuje a poz-

Kontakty na ambulance účastníci se projektu

MEDICON a.s.
Plicní oddělení
Antala Staška 80/1670
140 46 Praha 4
Vyšetření po tel. objednávce
tel.: 261 006 456

ALTERNA s.r.o.
Plicní ambulance
Nad Nuslemi 16
140 00 Praha 4 – Nusle
Bez objednávky
tel.: 261 224 962

DAWON s.r.o.
Plicní ambulance
Šustova 1930/2
148 00 Praha 4 – Jižní Město II
Vyšetření po tel. objednávce
tel.: 723 233 735

LERYMED spol. s r.o.
Oddělení respiračních nemocí
Mašovická 479/17
142 00 Praha 4 – Libuš
Po – Čt: 7:30 – 19:00
Pá: 7:30 – 14:00
Bez objednávky
tel.: 244 462 647,
261 264 194, 244 403 286

Plicní ambulance
Soukalova 355
143 00 Praha 4 – Modřany
Vyšetření po tel. objednávce
tel.: 241 764 502



ZE STAROSTOVA ZÁPISNÍKU

Zdravím pravidelné čtenáře časopisu U nás. A jako pokaždé si dovolím vás seznámit s několika postřehy z minulého měsíce.

23. únor. Zasedala Rada MČ Praha-Libuš. Rád bych podtrhl, že jedním z bodů jednání byla žádost ředitelů mateřských škol o navýšení počtu dětí na maximální počet 28 na jednu třídu, což je sice výjimka ze školského zákona, ale dokazuje to, že děti v naší městské části stále přibývá. Ještě nedávno byla tendence rušit takováto zařízení, ale je vidět, že by to byla velká škoda.

4. březen. Proběhlo vítání nových občánků Libuše a Písnice, což je pro mne příjemnou povinností. Jsem velice rád, že tuto tradici v naší městské části máme. Po rozpravě s některými rodiči jsem totiž zjistil, že ne všechny městské části vítají své občánky.

9. březen. Jednala rada naší městské části. Rada mimo jiné schvalovala projekty doporučené grantovou komisí v rámci grantového programu pro rok 2010. Jedná se o poskytnutí finančních prostředků na základě předložených projektů – občanských sdružení a volnočasových aktivit v naší městské části. Jsem velice rád, že vznikla nezávislá komise, která rozhoduje o výši příspěvků jednotlivým subjektům, a rovněž jsem rád, že i při velkém nedostatku finančních prostředků se podařilo přispět a podpořit tak tyto občanské aktivity.

10. březen. Vytvořili jsme jako každý rok tibetskou vlajku na podporu Tibetu.

13. březen. Byl jsem pozván na dětský karneval do libušské sokolovny. Pořádali ho libušští hasiči spolu s jezdeckým oddílem Stable Donja. Rád bych touto cestou poděkoval organizátorům. Dle mého názoru to byla velmi vydařená akce. Měl jsem tu čest být i členem poroty při výběru nejlepších masek. Rozhodování z pohledu porotce bylo pro mne velice těžké. Nejraději bych odmítl všechny zúčastněné masky, ale bohužel musely být vybrány čtyři nejlepší. Zájem o karneval byl opravdu velký, jak bylo vidno ze zcela zaplněného sálu. Potěšilo by mne, kdyby se podařilo tento karneval udržovat jako tradici v naší městské části.

Závěrem mi dovoluji popřát všem nejen při čtení našeho časopisu hodně jarního sluníčka, které přispěje k našemu zdraví, ale hlavně vylepší náladu.



Petr Mráz,
starosta MČ Praha-Libuš,
Foto Hana Findejsová

ZVEME



ROZKVELTLÁ LIBUŠ A PÍSNICE 2010

PODMÍNKY SOUTĚŽE:

Do kategorií pro občany může být přihlášeno jakékoliv soutěžní rozkvetlé místo (balkón, okno, předzahrádka, zahrádka), u firem úprava a zajímavá květinová výzdoba v Libuši a Písnici.

Soutěžní místo může přihlásit kdokoli (majitel, soused, kolemjdoucí apod.). Po vyhodnocení budou majitelé, resp. firmy, vybraných rozkvetlých míst osloveni, aby si mohli převzít ceny. Ceny budou předávat v listopadu 2010 starosta MČ Praha-Libuš a sponzorské firmy. **Přihlášení do soutěže je možné prostřednictvím:**

→ e-mailu: ziv.prostredi@praha-libus.cz

→ webu: www.praha-libus.cz – Rozkvetlá Libuš a Písnice

→ telefonicky: 261 911 876

→ osobně: na odboru životního prostředí a dopravy na adrese K Lukám 664, Praha 4 – Libuš.

Přihláška musí obsahovat:

1. Označení místa, které je přihlášeno do soutěže (název ulice s číslem popisným u rodinných domů, u panelových domů s bližším určením okna či balkónu, u firem název firmy).

2. Určení kategorie.

3. K přihlášce do soutěže je nutné doložit nejméně 3 fotografie přihlášeného místa. V případě, že nebudou moci být fotografie doloženy, můžete o jejich zhotovení požádat na odboru životního prostředí a dopravy.

Způsob hodnocení:

1| Rada MČ Praha-Libuš ustanoví hodnotící komisi složenou z pracovníka úřadu, zastupitele MČ, zástupců sponzorských firem, neziskového sektoru a komise Zdravá Libuš a Písnice a místní Agenda 21.

2| Zasláné fotografie budou (z důvodu ochrany soukromého majetku bez uvedení bližšího určení místa) průběžně zveřejňovány na internetové adrese www.praha-libus.cz – Rozkvetlá Libuš a Písnice, případně též v časopisu U nás.

3| Hodnocení bude prováděno na základě předložených fotografií, případně hodnocením na místě.

4| Komise bude hodnotit zejména celkový vzhled, dojem a nápaditost.

5| Celkové vyhodnocení provede hodnotící komise po ukončení soutěže, tj. po 30. 9. 2010 s vytvořením pořadí.

6| Pracovnice odboru životního prostředí a dopravy následně →



Městská část Praha - Libuš, Úřad městské části, Odbor životního prostředí a dopravy

Vyhlašuje pro občany Libuše a Písnice

Soutěž

„Rozkvetlé okno, balkón, okolí domu“

Soutěž se uskuteční od 1.5. do 30.9. 2010

Máme zájem zlepšit vzhled Libuše a Písnice, chcete nám pomoci?

Soutěž se vyhlašuje ve čtyřech kategoriích:

1. kategorie
- rozkvetlé okno (balkón)
v panelových domech

2. kategorie
- rozkvetlé okno (balkón)
v rodinných domech

3. kategorie
- úprava předzahrádky, zahrádky a okolí domu

...a nově !

4. kategorie
- úprava a zajímavá květinová výzdoba firmy a jejího okolí

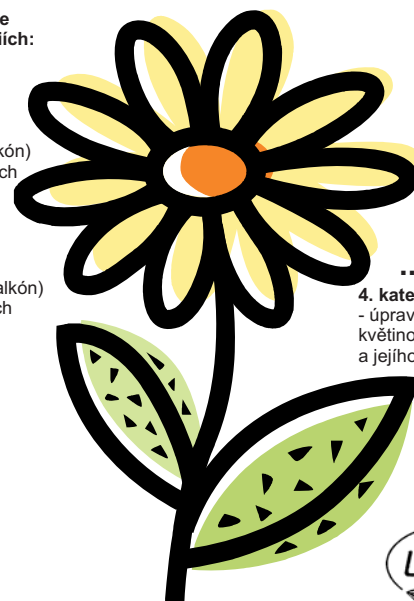

Don Pablo
Cukrárna
Pizzeria
Jidelna
www.donpablo.cz
donpablo@donpablo.cz
731 154 000

V každé kategorii vítěz obdrží:

1. místo...2 000,-Kč
2. místo...1 500,-Kč
3. místo...1 000,-Kč

Ve 4. kategorii budou firmám, které se umístí na 1. - 3. místě předána starostou MČ Praha-Libuš písemná poděkování.

Více na www.praha-libus.cz - Rozkvetlá Libuš a Písnice

LOUKA





CYKLODOPRAVA NA LIBUŠI A PÍSNICI

Kulatý diskusní stůl na téma Cyklo doprava na Libuši a Písnici, který pořádala 15. února 2010 MČ Praha-Libuš v prostorách Klubu Junior, byl otevřen pro širokou veřejnost.

Pro přítomné byly připraveny zdarma k odebrání cyklo mapy Prahy a okolí, brožura Praha cyklistická a mapa se zakreslenými trasami pro cyklisty v naší městské části a okolí.

Účastníky diskuse přivítal tajemník úřadu MČ Tomáš Hejzlar. Poté popsal způsob financování výstavby tras

pro cyklisty. Uvedl, že MČ z důvodu nízkého vlastního rozpočtu nemá vyčleněny finanční prostředky na výstavbu cyklotras a stezek. Městská část objednala u spol. Dipro projekt dopravního značení celoměstské cyklotrasy A 42 na území MČ Praha-Libuš, který pak bude předán Technické správě komunikací k realizaci. Tento projekt financuje MČ z rozpočtu. Realizace se předpokládá v tomto roce. Dále zdůraznil, že Magistrát hl. města Prahy může zafinancovat (částečně) výstavbu cyklotrasy, ovšem po dodání projektu městskou částí, který by i městská část financovala. V současné době se však nejedná o prioritu rozvoje Libuše a Písnice, prioritně je nutné opravit místní komunikace ve staré Písnici.

Prezentaci k tématu uvedl místostarosta Prahy-Libuše Pavel Macháček – věnoval se generelu cyklo dopravy v městské části, způsobu využití generelu, koncepci oblasti přilehlé k ulici K Vrtilce a způsobu financování rozvoje infrastruktury pro cyklo dopravy. Objasnil též vedení páteřních tras dotýkajících se MČ Praha-Libuš: A 21 Modřany – Libuš – Kunratic – Šeberov – Háje; A 42 Hodkovice – Písnice – Libuš – Nové Dvory – Krč – Kačerov – Spořilov – Vršovice... Promítl celkový plán hl. města Prahy s cyklotrasami a se zaměřením na území naší městské části. Zmínil se o cyklogenerelu Libuši na kole. Uvedl problémy v souvislosti s vlastnictvím pozemků.

Následovala diskuse, mimo jiné k návrhům občanů v rámci zakreslení cyklotras, a sdělení dalšího postupu městské části. Zazněl například podnět, že by bylo potřebné propojit pro cyklo dopravy Libuš s Kunraticemi a snažit se udržovat stávající polní cesty – zpevnit je, označit. Pan Macháček promítl plán pražského magistrátu s vedením cyklotrasy do Kunratic.

Pan Hejzlar vysvětlil, jak je navržena trasa pro cyklisty starou Písnicí do Středočeského kraje.

Další dotaz se týkal termínů realizace. Pan Hejzlar odpověděl, že termíny nejsou dány vzhledem k tomu, že městská část vlastní finanční prostředky na výstavbu nemá, je odkázána na finanční prostředky z magistrátu hl. města.

Místostarosta Pavel Macháček informoval o plánu východního obchvatu Písnice v návaznosti na budování silničního obchvatu Lahovice – Vestec. V souvislosti s tím by pak měla být vybudována i cyklotrasa podél východního obchvatu Písnice a dále.

Daniela Partlová z občanského sdružení Stromy hovořila o postupu vzniku cyklogenerelu Libuši na kole v roce 2006. Dotazovala se, proč se s tímto generelem dále nepracuje. Vedoucí odboru životního prostředí a dopravy ÚMČ Praha-Libuš Anna Rusiňáková uvedla, že cyklogenerel není pevně závazný dokument, proto by městská část ráda ověřila, zda občané vnímají navržené trasy jako správné.

Přítomný pan Suk označil za výhodnou polohu Libuše a Písnice na

okraji města, tím pádem se dá na kole jezdit prakticky kdekoliv. S tím souhlasil i další diskutující. Pan Macháček upozornil, že vybudované trasy jsou převážně vhodné pro rodiny s dětmi

Paní Partlová nabídla pomoc při vyhledávání financí pro přípravu projektové dokumentace, která by pak byla předána k realizaci na magistrát.

Po diskuzi byli přítomní vyzváni, aby do připravených map zakreslili trasy, které vnímají jako výhodnější. Nikdo se nevyjádřil.

Ze záznamu z kulatého stolu zpracovaly Iva Hájková a Hana Kolářová. Foto Hana Kolářová



↓ inzerce



**KE KAŽDÉMU KOLU 2010
(mimo junior) DÁREK PRO VÁS
– VÁMI VYBRANÉ DOPLŇKY
V HODNOTĚ 500 KČ
akce platí do odvolání
+ STÁLE VÝPRODEJ KOL 2009**

www.emap-praha.cz
Písnice – KVRTILCE 317 – Praha 4,
tel. 261 911 452 | mobil 721 414 810
e-mail: obchod@emap-praha.cz

Otevírací doba: Po, Út, St 10–18,
Čt 12–20, Pá 10–18, So 9–14
od listopadu do února – zimní soboty zavřeno

→ zjistí zájem majitele vybraného místa o převzetí či nepřevzetí ceny – dárkové poukázky, resp. písemného poděkování.

Ceny u 1. – 3. kategorie budou opět formou dárkové poukázky s platností do 30. 6. 2011 na odběr zboží v květinářství BodyPoint paní Hejtmánkové nebo prostřednictvím firmy T & V Loukotovi v Zahradnictví Jan Smitka Vestec. Vítěz v kategoriích obdrží milé překvapení od pana Chaloupky – Don Pablo Libuš. V případě odmítnutí bude osloven majitel následujícího vybraného místa.

U nové 4. kategorie obdrží firmy, které se umístí na 1. – 3. místě písemné poděkování od starosty MČ Praha-Libuš.

7| Slavnostní předání dárkových poukázek a písemných poděkování pro firmy panem starostou MČ Praha-Libuš a zástupci sponzorských firem se uskuteční v listopadu 2010.

8| Závěrečné výsledky budou uveřejněny v časopisu U nás a na adrese www.praha-libus.cz.

Věříme, že jako v loňském roce se mnoho z vás, vážení občané, přihlásí do soutěže. Zároveň s novou kategorií je to i výzva pro firmy, které se jistě rády budou chtít také zapojit.

Děkujeme sponzorům: cukrárna, pizzerie, jídelna Don Pablo (Pavel Chaloupek, Libušská 394/229, 142 00 Praha 4, tel. 731 154 000, e-mail donpablo@donpablo.cz, www.donpablo.cz), BodyPoint (Jana Hejtmánková, květinářství, Mirotická 929/12 Praha 4 - Libuš, tel. 602 249 285, www.bodypoint.cz, e-mail jana@bodypoint.cz), zahradnická firma Louka (T & V Loukotovi, Frostova 343, Praha 10 - Petrovice, tel. 602 255 208, 724 368 648, www.tolouka.cz).

OŽPD ÚMČ Praha-Libuš



BŘEZNOVÉ VÍTÁNÍ OBČÁNKŮ

Pan starosta Petr Mráz slavnostně přivítal 4. března 2010 do naší městské části Praha-Libuš 18 nových občánek:

ve 14 hodin Jindřicha Harvana, Barboru Felisovou, Nikolu Bahenskou, Elišku Lukášovou, Vladimíra Valouška, Annu Šteflovou, Šárku Kaveckou, Zdeněka Mráze a Catharinu Pekárkovou,

v 15 hodin Barboru Kodýmovou, Vojtěcha Ledvinku, Matyáše Fleisiga, Tobiáše Krejčího, Petronellu Beneš, Dominika Koderu, Tomáše Zajíce a Kláru Dankovou.

Děti z mateřské školy K Lukám se

svou paní učitelkou Evou Janouchovou si připravily milý program pro své budoucí kamarády. O fotografickou dokumentaci se postarala paní Findejsová z Prahy 12.

Po proslovu pana starosty obdrželi rodiče dětí pamětní list, zlatý přívěsek, hračku, pamětní knížku a maminky květiny.

Přejeme dětem a jejich rodičům hodně šťastných chvil, které budou společně prožívat.

*Renáta Sobíšková,
humanitní odbor ÚMČ Praha-Libuš
Foto Hana Findejsová*



T. J. SOKOL LIBUŠ

SPORTOVNÍ HRY

Zimní olympiáda ve Vancouveru motivovala cvičitelku Moniku Köhlerovou k uspořádání netradiční hodiny pro naše předškoláky. Ve středu 17. 2. 2010 si děti s sebou přinesly svého maskota a vlastnoručně vyrobené vlajčky svého vymyšleného nebo i existujícího státu. Na místě si pak na sebe oblékly čísla, na připraveného sněhuláka zavěsily vlajky a po slavnostním nástupu hry mohly začít. Nechybělo ani zapálení ohně – i když plamen nahradily jen fáborky. Děti se společně rozcvičily a pak si vyzkoušely různé disciplíny pojmenované podle

těch skutečných olympijských. Ani závěrečný ceremoniál nechyběl. Všichni účastníci bojovali ze všech sil. Na konec vystoupili i na stupně vítězů a byli odměněni medailemi. Při sportovních hrách pomáhaly nejen všechny cvičitelky předškolního oddělení, ale i další rodiče. Moc jim za jejich pomoc, a to nejen při tomto cvičení, děkujeme.

Chcete-li se dozvědět víc o dění v naší sokolovně, navštivte webové stránky www.sokolilibus.cz.

*Mgr. Jana Vlková,
náčelnice a cvičitelka T. J. Sokol Libuš*

U NÁS | LIBUŠ A PÍSNICE | DUBEN 2010

Měsíčník pro informace a vzájemnou komunikaci občanů v městské části Praha-Libuš | www.praha-libus.cz
Vydává: MČ Praha-Libuš, Libušská 35, 142 00 Praha 4 – Libuš, tel. 261 711 380, 244 471 876, e-mail mc.libus@praha-libus.cz.
Registrováno na MK ČR reg. č. MK ČR E 12406.

Redakční rada: Hana Kolářová – šéfredaktorka (hana.kolarova@tiscali.cz, tel. 731 179 913)
Jiří Brixi (jjiribrixi@seznam.cz) | Iva Hájková (humanitni@praha-libus.cz) | Martina Humíková (humikova.martina@email.cz) | Matěj Kadlec (kadlec.m@seznam.cz) | Helena Pilátová (hpliatova@email.cz)
Kryštof Štafl (krystof.stafl@gmail.com) | Martin Zikeš (MartinZikes@seznam.cz)

Korektury: Helena Pilátová a Hana Kolářová | **Grafická úprava:** Petr Kutáček | **Tisk:** Offsetpress Modřany

Distribuce: zdarma do domácností – Česká pošta | **Náklad:** 3 600 kusů

Redakční uzávěrka: vždy 15. v měsíci. Číslo vychází na začátku měsíce následujícího. **Příspěvky:** Prosíme, posílejte, včetně digitálních fotografií a inzerce, nejlépe e-mailem na adresu hana.kolarova@tiscali.cz nebo předejte na humanitní odbor Úřadu MČ Praha-Libuš, K Lukám 664, 142 00 Praha 4-Libuš. Tel. redakce 731 179 913. Nepodepsané příspěvky se neotiskují. Za obsah článků odpovídají jejich autoři. Redakce si vyhrazuje právo nezařadit nebo zkrátit příspěvky v případě nedostatku tiskového prostoru; zejména příspěvky větší než 3500 znaků dodané bez předchozí domluvy o rozsahu. **Ceník a podmínky inzercí:** na www.praha-libus.cz nebo na vyžádání na e-mailu hana.kolarova@tiscali.cz nebo tel. 731 179 913.



ZŠ PÍSNICE

VELIKONOČNÍ TRH

Stalo se tradicí, že před velikonočními svátky se v naší škole koná trh nejen pro žáky, jejich rodiče, ale i pro nejširší veřejnost. I letos děti připravily ve škole i doma výrobky s velikonoční tematikou, které se

zaujetím nabízely. Pro příchodí byla ve školní jídelně k dispozici „kavárna“ s možností občerstvení. Při posezení u kávy si příchodí mohli pochutnat na pečivu, které připravily paní kuchařky. Přivítání jara se nám vydařilo.

Mgr. Jarmila Kaňovská



ZŠ Ladislava Coňka vyhleduje výběrové řízení na následující pozice:

ZÁSTUPCE (ZÁSTUPKYNĚ) ŘEDITELE ŠKOLY

Požadujeme kvalifikaci odpovídající tomuto zařazení, zkušenosti s vedením kolektivu, loajalitu ke škole a organizační schopnosti. Dále předpokládáme systematickou snahu o zlepšování úrovně vzdělávacího procesu a schopnost řešit operativně problémy vzniklé v souvislosti chodem školy. Nástup září 2010.

UČITELKU 1. STUPNĚ

Hledáme kreativní osobnost se smyslem pro týmovou práci. Očekáváme ochotu aktivně se podílet na projektech zpracovávaných školou a snahu pokračovat v sebevzdělávání. Výhodou bude pozitivní přístup k aplikaci nových metod a postupů ve vyučovacím procesu. Samozřejmě očekáváme chuť pracovat s dětmi. Nástup září 2010.

VE ŠKOLNÍ DRUŽINĚ

Školní rok se přehoupl do své druhé poloviny a nám to ve školní družině utíká jako voda. Jak by ne, vždyť máme stále co na práci. Když si po dobrém obědě poslechneme nějakou poutavou četbu (nejraději máme Darbáka Davida), můžeme si zacvičit jógu s paní vychovatelkou Evou nebo si zazpíváme s paní vychovatelkou Maruškou při kytarě. Pak se s chutí pustíme do různých činností. Háčkujeme, malujeme, stříháme, lepíme,

objevujeme nové techniky. Když nemáme právě náladu něco vytvářet, hrajeme společenské hry, budujeme domečky, stavíme stavebnice, sportujeme, zkrátka si můžeme vybrat. Na vycházkách jsme si letos užili dost sněhových hrátek, tak se těšíme na jaro, až zase začneme podnikat výpravy do přírody. Rádi se účastníme společných akcí – divadlo, bubeníci, kouzelník, solná jeskyně, karneval, diskotéka – a na další se těšíme.

Za děti ze ŠD Písnice
Radmila Vlčková

MŠ MEZI DOMY

UMÍTE MLUVIT DO MIKROFONU?

My ano a je to celkem jednoduché. Již třikrát u nás byla slečna Kristýna z „rádia“ a dávala nám různé otázky. Měla opravdický černý mikrofon, do kterého jsme se snažili odpovídat. Např. „Jaký trest tě čeká, když doma zlobíš?“, „Víš co je internet?“, ale i takové záladnosti jako „Co jsou to lázně?“ nebo „Kdo pobírá důchod?“

Nahrané odpovědi jste mohli slyšet ve všední dny na Českém rozhlasu 2.

Předškoláci ze třídy Berušek,
MŠ Mezi Domy

MAŠKARNÍ REJ JEŠTĚ JEDNOU

I v naší třídě, tak jako v celé MŠ Mezi Domy, se konal rej masek. Protože se naše fotka nevešla do minulého čísla, informujeme o akci dodatečně. Karneval v naší třídě byl na téma Džungle. Děti si ve školce vyrobily masky zvířat, která je něčím zaujala. Přitom si povídaly, kde a jak jejich zvíře žije. Na samotný karneval si přinesly občerstvení podle toho, čím se jejich maska živí – králíci mrkev a zelí, veverka oříšky, myšky sýr, kočky mléko, opice banán a tygři třeba pečené stehýnko. Akce měla výbornou atmosféru, a tak dětmi vyrobené kulisy (palmy, tráva, slunce, měsíc, hvězdy a další) zůstaly i po karnevalu. Takto hravě se děti naučily spous-

tu poznatků ze života zvířat. Moc je to bavilo a hlavně měly radost, že si všechno připravily téměř samy.

Za třídu Montessori
Helena Sixtová

NEBEŠTÁNEK VYPRÁVĚL O ZEMI

Všechny děti z MŠ Mezi Domy navštívily 9. března Planetárium v Praze-Holešovicích. Autobusem na celé dopoledne se nejezdí každý den, proto na nás byla vidět dobrá nálada a vzrušení. V hale Planetária jsme si mohli ještě před začátkem programu prohlédnout interaktivní exponáty. Mezi nimi i model, který nám názorně ukázal, proč se mění noc a den, roční období a roky, nebo staré projekční planetárium. Poté jsme zhlédli pohádku o Aničce a Nebeštánkovi. V měkkých křeslech a s hvězdnou oblohou nad hlavou nám Nebeštánek vyprávěl o vývoji naší planety Země a organismech na ní žijících. Škoda, že po programu jsme měli jen málo času na „dopohlédnutí“, vystavených fotografií planet a měsíků, kosmických sond a raket. Čekal na nás autobus a my pospíchali do školky na oběd.

Návštěva Planetária zahájila celý náš tematický blok *Planetární systém*.

Alžběta Pitelková
a Klára Viktorová, třída Montessori



inzerce

Ing. Alena Simeonová



Vaše spokojenost s mými službami mě motivuje do další práce.
Nešetřete otázkami - velmi ráda Vám pomohu s prodejem nebo s pronájmem nemovitosti.

Vaše reference přinesou odměnu i Vám.



www.re-max.cz/alenasimeonova

alena.simeonova@remax-czech.cz ☎ 739 486 486



KLUB SENIOR

LÉKAŘSKÁ PŘEDNÁŠKA

Odborné přednášky lékařů obohacují naše posezení. Dovídáme se, jak lépe žít s nemocemi a jak se pokusit nepříznivé účinky způsobené vlastní neznalostí, nebo i vlivy životního prostředí na člověka zmírnit: Dbát na životosprávu, nejen co jíst, ale i jak se stravovat. Samozřejmě vždy dbát na dostatečný odpočinek, nic se totiž nemá přehánět – i neznalost a předávkování léků a vitamínů může být smrtelné, stejně tak jako nedostatek. Lépe je poradit se s lékařem.

Praktická a vtipná a zároveň vědecky dokládaná přednáška MUDr. Mastné 2. března nás zaujala natolik, že budeme opět pokračovat, neboť MUDr. Mastná hovořila zatím jen o vitamínu C, ale to je jen začátek. Važme si, že máme v našem klubu tak vynikající a odborně fundované seniory, kteří velmi zajímavě své vědomosti předávají nám ostatním. Ještě jednou děkujeme!

PROLHANÁ KETTY

Večer strávený jedenkrát za měsíc v divadle v Braníku, to je již tradice. Vybíráme představení, která nás rozesmějí a potěší na duši v dnešní hektické době. Takové to bylo v Braníku i tentokrát – hra Prolhaná Ketty. Kdo zaváhal a propásl představení, tomu doporučujeme zhlédnout.

ZA HRANICE VŠEDNÍ DNŮ

Jedno odpoledne v klubu jsme strávili s vedoucím penzionu Kitty z Jizer-

ských hor, kam naši senioři dvakrát ročně jezdí odpočívát v domáckém prostředí a kde se cítíme velmi dobře a máme tu nejlepší péči. Pan vedoucí pro nás připravuje nejen program, ale i výlety. Proto jsme přijali jeho pozvánku, při níž nám prezentoval též i výlety za hranice, které nám může nabídnout – do krásné Francie, Německa, na Madeiru, k Mosele atd. Celé odpoledne se promítalo, povídalo a ochutnávala značková vína. Máme možnost využít nabídku krásných chvil na cestách do zahraničí na dokonale připraveném zájezdu luxusním autobusem, s průvodcem a vybranými hotely tak, jak je to pro seniory nejvýhodnější a nejpohodlnější. Mnozí se nechali zlákat. A která místa měla úspěch?

NABITÉ ÚTERNÍ ODPOLEDNE

Na odpoledne 23. března bylo připraveno hned několik akcí.

Nejprve se nám věnovala paní dr. Hopličková, která se již roky věnuje seniorům. Seznámila nás, jaká je současná situace, jak jsou na tom zvláště ti senioři, kteří jsou osamoceni, o něž se nemá kdo starat. Poslechli jsme si na toto téma diskusní debatu zaznamenanou na DVD z televizního kanálu ČT 24. Vyslechli jsme též, co pro seniory náš stát dělá, kolik zatím stát může seniorů zabezpečit. V tomto momentě jen 1 % veškeré populace, zatímco v Rakousku činí pomoc seniorům až 20 % (umístění v DD apod.). Paní dr. Hopličková nás pozvala, abychom se

poznaly zlou Babu Havárii, která se objevila na místě nehody, a pomocí svých znalostí ji přemohly. Pořad byl protkáán pěknými písničkami, příběhy a pohádkami a děti obohatil o celou řadu nových poznatků.

Ivana Koutná, učitelka MŠ Ke Kašně
Foto autorka

MŠ KE KAŠNĚ

POHÁDKOVÝ SEMAFOR

Vypravily jsme se s dětmi do Muzea Policie České republiky, kde jsme 16. února zhlédly pořad s dopravní tematikou Pohádkový semafor. Celým představením nás provázeli panáčky ze semaforu – červený a zelený. Děti se poutavým a vkusným způsobem dozvěděly, jak se mají chovat při přecházení silnice, seznámily se s některými dopravními značkami,



zúčastnili ankety, která bude předána všem našim seniorům. V závěru doslova řekla: Hlasujme pro lepší a bezpečný život nás seniorů! Musí být s námi počítáno! Každý má právo na slušný život! A že situace bude čím dál tím složitější, vždyť v současné době nás seniorů je již přes 2 500 000 osob.

Dále nás navštívil na NAŠE pozvání pan ing. Lehovec, který je znám svým cestováním. Připravil pro nás DVD natočené v loňském roce v Kanadě, byl k tomu také patřičně oblečen. Viděli jsme krásnou květenu, mnoho volně pobíhajících chráněných zvířat, včetně medvědů, překrásné velehory a mnoho dalšího. Povídání dlouhletého předsedy libušských zahrádkářů a milovníka všech kosodřevin a vši květeny bylo velmi zajímavé. I jeho velká zahrada může o celoživotní lás-

ce k přírodě hovořit. Děkujeme!

A ještě pokračovalo setkání 22 osob přihlášených na cestu do Španělska, z 50 % financovanou EU. Již byly dokončeny poslední přípravy a rady před odjezdem. Paní Ing. Dudáčková jménem cestovní kanceláře, která cestu zařizuje, předala všem potřebné doklady. Společně jsme si vybrali některé výlety k poznávání krásné Andalusie, aby ti, kteří si naplánovali pobyt jen týden, viděli to nejdůležitější, a další týden se skupina potom rozhodne pro další. Určitě společně navštívíme krásné město Granadu a nejjihnější část Španělska Gibraltar. Jménem Klubu Senior přejeme hezký pobyt a budeme se těšit na zajímavé vyprávění z cest.

Za výbor Klubu Senior
Zdena Prchliková



MŠ Lojovická přijme
od září 2010
kvalifikovanou, příjemnou
a sportovně založenou učitelku MŠ.

Kontakt:
Přímo v MŠ Lojovická, Lojovická 557/12, Praha 4 – Libuš,
nebo tel. 241 471 378,
e-mail sykorova.mslojovicka@seznam.cz
Ivana Sýkorová, ředitelka



VOLBY DO POSLANECKÉ SNĚMOVNY 2010

Základní informace pro občany městské části Praha-Libuš o volbách do Poslanecké sněmovny Parlamentu České republiky 2010.

Podle čl. 63, odst. 1, písm f) Ústavy České republiky a podle zákona č. 247/1995 Sb. o volbách do Parlamentu České republiky a o změně a doplnění některých dalších zákonů rozhodl prezident republiky dne 5. 2. 2010 o vyhlášení voleb do Poslanecké sněmovny Parlamentu České republiky **na pátek 28. května 2010** od 14.00 hod. do 22.00 hod. a **sobotu 29. května 2010** od 8.00 hod. do 14.00 hod. Toto rozhodnutí prezidenta bylo publikováno ve Sbírce zákonů č. 37/2010 dne 8. 2. 2010 a tímto dnem byly tedy volby vyhlášeny.

Od téhož data je tak možno podávat žádost o voličský průkaz. (Viz další podrobné informace).

Hlasování probíhá ve volebních místnostech na území České republiky a ve volebních místnostech zřízených při zastupitelských a konzulárních úřadech České republiky v zahraničí, s výjimkou konzulárních úřadů vedených honorárními konzulárními úředníky.

Voličem je státní občan České republiky, který alespoň druhý den voleb dosáhl věku nejméně 18 let. Každý volič hlasuje osobně, zastoupení není přípustné. Volič může ze závažných, zejména zdravotních důvodů požádat úřad a ve dnech voleb okrskovou volební komisi o to, aby mohl hlasovat mimo volební místnost, a to pouze v územním obvodu stálého volebního okrsku, pro který byla okrsková volební komise zřízena. V takovém případě okrsková volební komise vyšle k voliči své členy s přenosnou volební schránkou. Požádat o to lze kdykoli před volbami na tel. 261 910 145 – paní Klemešová.

MÍSTEM KONÁNÍ VOLEB:

→ v okrsku č. 1071 (1) je místnost v **Základní škole, ulice Meteorologická** čp. 181, Praha 4 – Libuš,

→ v okrsku č. 1072 (2) je místnost v **Základní škole, ul. Ladislava Čoňka** čp. 40, Praha 4 – Písnice,

→ v okrsku č. 1073 (3) je místnost v **Základní škole, ulice Meteorologická** čp. 181, Praha 4 – Libuš,

→ v okrsku č. 1074(4) je místnost v **Základní škole, ulice Meteorologická** čp. 181, Praha 4 – Libuš,

→ v okrsku č. 1075 (5) je místnost v **Klubu Senior v objektu ÚMČ Praha-Libuš, K Lukám** čp. 664, Praha 4 – Libuš,

→ v okrsku č. 1076 (6) je místnost v **Klubu Senior v objektu ÚMČ Pra-**

ha-Libuš, K Lukám čp. 664, Praha 4 – Libuš.

Adresu volební místnosti a číslo volebního okrsku naleznou voliči na obálce, v níž jim budou domů doručeny hlasovací lístky.

Přesné rozdělení volebních okrsků po jednotlivých ulicích bude vyvěšeno na úřední desce i na webových stránkách. Dotazy týkající se volebních místností vám na požádání sdělí paní Klemešová, tel. 261 910 145.

ZÁPIS DO ZVLÁŠTNÍHO SEZNAMU VOLIČŮ PŘI DLOUHODOBÉM POBYTU V ZAHRAŇIČÍ

Při dlouhodobém pobytu v zahraničí umožňuje zákon o volbách do Parlamentu zapsání do zvláštního seznamu voličů vedeného zastupitelským úřadem (ZÚ) v místě pobytu. Žádost musí být doručena nebo předána zastupitelskému úřadu nejpozději 40 dnů před dnem voleb, tj. do pátku 18.4.2010 (neděle). Hlasuje poté ve zvláštním okrsku toho ZÚ.

Upozornění: V případě zápisu do zvláštního seznamu voličů vedeného zastupitelským úřadem v zahraničí, je volič automaticky vyškrtnut ze stálého seznamu voličů vedeného obecním úřadem, v jehož územním obvodu má místo trvalého pobytu. Pokud tento volič chce poté v budoucnu opět volit na území České republiky, je nutné požádat zastupitelský úřad o vyškrtnutí ze zvláštního seznamu voličů.

Tento zastupitelský úřad voliči vydá o vyškrtnutí ze zvláštního seznamu voličů potvrzení, které je znatelné odevzdat předem dnem voleb úřadu, v jehož územním obvodu má volič místo trvalého pobytu (Úřad MČ Praha-Libuš, K Lukám 664, humanitní odbor, paní Klemešová) nebo v den voleb okrskové volební komisi, v jejímž obvodu má místo trvalého pobytu.

ŽÁDOST O VOLIČSKÝ PRŮKAZ

Postup přijímání žádostí o voličský průkaz pro volby do Poslanecké sněmovny Parlamentu ČR ve dnech 28. – 29. 5. 2010: Zákon č. 247/1995 Sb. o volbách do Parlamentu České republiky a o změně a doplnění některých dalších zákonů v § 6a odst. 2 stanoví následující: "Volič může požádat o vydání voličského průkazu ode dne vyhlášení voleb, a to písemným podáním opatřeným ověřeným podpisem voliče, doručeným nejpo-

ději 7 dnů před dnem voleb tomu, kdo stálý seznam voličů vede, nebo osobně do okamžiku uzavření stálého seznamu. Obecní úřad voličský průkaz nejdříve 15 dnů před dnem voleb předá osobně voliči nebo osobě, která se prokáže plnou mocí s ověřeným podpisem voliče žádajícího o vydání voličského průkazu, anebo jej voliči zašle."

Volič proto může buď doručit úřadu MČ Praha-Libuš písemnou žádost s úředně ověřeným podpisem (formulář ke stažení v záložce „Žádost o vydání voličského průkazu...“), a to nejpozději do 7 dnů před dnem voleb, tj. do pátku 21. 5. 2010, kde uvede, na jakou adresu chce voličský průkaz zaslat, případně uvede, že si jej přijde osobně vyzvednout.

Nebo může osobně do okamžiku uzavření stálého seznamu **dne 26. května 2010 do 16.00 hodin** sepsat (podat) žádost na Úřadu MČ Praha-Libuš, kde uvede, na jakou adresu chce voličský průkaz zaslat, nebo uvede, že si jej nejdříve 15 dnů před dnem konání voleb tj. 13. 5. 2010 vyzvedne osobně, případně využije formulář se zmocněním pro jinou osobu k vyzvednutí průkazu a tento formulář zmocněné osobě po ověření podpisu předá.

Pokud bude chtít voličský průkaz vyzvednout osobně, bude mu v době od 13. 5. 2010 vydán na humanitním odboru ÚMČ Praha-Libuš na adrese K Lukám 664. Upozorňujeme, že voličský průkaz bude vydán pouze žadateli o tento průkaz, případně jiné osobě vybavené plnou mocí k vyzvednutí voličského průkazu opatřenou úředně ověřeným podpisem.

Od 13. 5. 2009 bude Úřad MČ Praha-Libuš zasílat voličský průkaz těm, kteří požádali o jeho zaslání na adresu uvedenou v žádosti. Průkazy budou zasílány obyčejnou poštou, aby voliči nebyli nuceni chodit na poštu pro doporučenou zásilku.

Termíny příjmu žádostí a výdeje voličských průkazů jsou dány zákonem a nelze je měnit.

Úřední ověření podpisu na „Žádosti o voličský průkaz“ které volič zasílá poštou, je osvobozeno od správního poplatku.

Voličský průkaz opravňuje k zápisu do výpisu ze zvláštního seznamu voličů v den voleb do Poslanecké sněmovny PČR v jakémkoli volebním okrsku na území ČR, popřípadě zvláštním volebním okrsku v zahraničí.

Pokud bude občan s voličským průkazem volit mimo území hlavního

města Prahy, nemůže pro hlasování použít hlasovací lístky, které mu budou doručeny v místě jeho trvalého bydliště, neboť by byly neplatné.

Po příchodu do volební místnosti tam, kde se rozhodne volit, odevzdá voličský průkaz, prokáže svoji totožnost a státní občanství České republiky platným cestovním, diplomatickým nebo služebním pasem nebo platným občanským průkazem a od okrskové volební komise obdrží sadu hlasovacích lístků platných pro příslušný volební kraj.

*Tomáš Hejzlar,
tajemník ÚMČ Praha-Libuš*

ZPRÁVY Z JEDNÁNÍ RADY

Výťah z usnesení Rady městské části Praha-Libuš v období od 8. 2. do 9. 3. 2010. Plná znění jsou k dispozici na Úřadu městské části Praha-Libuš. Na internetových stránkách Českého úřadu zeměměřičského a katastrálního – <http://nahlizenidokn.cuzk.cz/> – jsou veřejně dostupné údaje o parcelách a budovách zapsaných v katastru nemovitostí.

Rada městské části Praha-Libuš:

●●● Souhlasí s posílením investičního fondu z fondu rezerv MŠ Lojovická a použitím prostředků z tohoto fondu k zakoupení zahradního altánu.

●●● Schvaluje navýšení počtu dětí v mateřských školách nad 24 dětí ve třídě na školní rok 2010/2011 dle příloh, které jsou nedílnou součástí tohoto usnesení.

●●● Schvaluje pro stavební akci: „Rekonstrukce Libušská čp. 1 – etapa 2010“ dodatek č. 1 ke smlouvě se zhotovitelem Trigema Building, a. s.

●●● Schvaluje uzavření dodatku internetového připojení k telefonní přípojce 261911460 v objektu hasičské zbrojnice, ul. Ladislava Čoňka 318/6, Praha 4.

●●● Schvaluje nájemní smlouvu mezi MČ Praha-Libuš, zastoupenou starostou Petrem Mrázem, a paní Janou Hejtmánkovou, Mirotická 17, Praha 4, na pronájem části pozemku parc. č. 317/1, k. ú. Libuš, obec Praha, o výměře 1 m² na umístění reklamního zařízení o rozměrech 0,58 x 0,98 m při křižovatce ulic Libušská – Mirotická v Praze-Libuši od 1. 3. 2010 na dobu neurčitou.

●●● Pověřuje starostu pana Petra Mráze jednáním s vlastníky pozemku parc. č. 696/1 v k.ú. Písnice, obec Praha, uvedeného na LV 1203 pro →



→ k. ú. Písnice o směně tohoto pozemku za část pozemku parc. č. 390/10 v k.ú. Libuš, obec Praha, který je veden na LV 849 pro k. ú. Libuš, ve vlastnictví hlavního města Prahy – svěřen městské části Praha-Libuš.

●●● Souhlasí s navrhovanou stavbou RD včetně přípojek kanalizace a vodovodu dle projektu A. Ljackého z 1/2010 a předloženou studii RD (přízemní RD se sedlovou střechou a obytným podkrovím) za následujících podmínek: Při stavbě přípojek bude zachován průjezd komunikací. Povrchy komunikace budou upraveny do původního stavu. Před započítáním stavby přípojek nebo jiných částí staveb, které budou omezovat průjezd komunikací, stavebník požádá MČ o výpůjčku této komunikace. V případě kácení stromů je nutné požádat o stanovisko OŽPD MČ Praha-Libuš.

●●● Zamítá nabídku Pražské teplárenské, a. s., na napojení ZŠ Meteorologická na centrální horkovod.

●●● Souhlasí se stavbou rekonstrukce elektrického vedení Písnice v ulicích V Zákopech, Ke Kašně, K Pommníku, V Kálku (I. část) a U Jednoty, Klenovická, Modravská, Na Losách a Libušská (II. část) dle projektu Ing. Kroupy z 10/2009 za podmínek: Pro uložení vedení elektřiny 1 kV do pozemků obce Praha, svěřených MČ Praha-Libuš, bude před zahájením prací uzavřena smlouva o úplatné smlouvě budoucí o věcném břemeni k těmto pozemkům. Po dokončení budou povrchy upraveny do původního stavu. Stavba bude koordinována s dalšími plánovanými (uvažovanými) stavbami na území MČ, zejména rekonstrukcí Libušské ulice, ulice Ke Kašně a Na Losách. Při zásahu do komunikací bude zachována jejich průjezdnost. Rovněž bude zachován přístup k okolním nemovitostem. Schvaluje uzavření smlouvy o smlouvě budoucí o zřízení věcného břemene pro pozemky parc. č. 231, 670/1 767/1, 787 (část I), 114, 155/1, 210 (část II), k. ú. Písnice, které jsou ve vlastnictví obce Praha, svěřené MČ Praha-Libuš, ve prospěch PRE distribuce, a. s., a pověřuje starostu MČ jejím podepsáním. Text smlouvy tvoří nedílnou přílohu tohoto usnesení.

●●● Schvaluje uzavření dodatku k Účastnické smlouvě s firmou T-Mobile k telefonním číslům 733576049, 736673421 a 736775883.

●●● Souhlasí se smlouvou o výpůjčce pozemků ve vlastnictví obce Praha, svěřené MČ Praha-Libuš, parc. č. 155/1, 1001/1, 1001/13, 1006/5, vše k. ú. Písnice, na nichž leží komunikace Na Losách, na dobu provádění rekonstrukce jejího povrchu.

●●● Souhlasí s využitím pozemků parc. č. 303/12, 304/1, 1123/109, 1123/110, 1123/86, 1123/111 pro uložení inž. sítí plynovodu, V.O., vodovodu a pro vybudování komunikace v rámci akce ŘRD U Parku dle situačního výkresu zpracovaného Ing. arch. Mazáčkem v 01/2010 za následujících podmínek: Stavba bude koordinována s plánovanou rekonstrukcí ulice Předposlední (zajišťuje firma ORI, s. r. o., ul. 28. října 919, Neratovice). Povrchy budou upraveny do původního stavu. Před započítáním prací stavebník uzavře s MČ Praha-Libuš smlouvu

o smlouvě budoucí o věcném břemeni uložení vedení elektro NN, plynu do pozemků ve vlastnictví obce Praha, svěřených MČ Praha-Libuš. Bude zachována průjezdnost ul. Zbudovská. Požadujeme zachovat průjezdnost nově vzniklé komunikace a plnohodnotné propojení mezi ulicemi Předposlední a V Hrobech.

●●● Schvaluje odměny členům redakční rady časopisu U nás za 4. čtvrtletí 2009 dle přílohy, která je nedílnou součástí tohoto usnesení.

●●● Schvaluje smlouvu o zřízení věcného břemene s Pražskou teplárenskou, a. s., pro stavbu „Připojení kotelen LL12 a LL13 na PTS“ k pozemkům parc. č. 1056/1 a 1118/1 v k. ú. Libuš, obec Praha, vedeným na LV 849 pro k. ú. Libuš, obec Praha, ve vlastnictví hl. m. Prahy – svěřeno MČ Praha-Libuš.

●●● Nesouhlasí se stavbou 14 ŘRD při ulici V Hrobech dle dokumentace ing. arch. Marušiaka z 1/2010. Důvodem je problematické označení zejména vnitřních objektů jako „rodinné“ domy. Rovněž poslední podlaží nemá charakter podkroví. Souhlasí s uložení a stavbou vodovodního řádu, dešťové kanalizace, el. vedení, veřejného osvětlení, části splaškové kanalizace, plynovodu, a sdělovacích kabelů do pozemku parc. č. 1120/1, k. ú. Libuš (komunikace V Hrobech) za podmínky: Povrchy budou upraveny do původního stavu, chodníky zámkové dlažby v Libušské ulici budou předlážděny v celé šíři. Před započítáním prací stavebník (nebo budoucí provozovatel) vedení elektro, plynu a spj. kabelů uzavře s MČ Praha-Libuš smlouvu o smlouvě budoucí o věcném břemeni k tíži pozemků patřících obci Praha, svěřených MČ Praha-Libuš. Stavebník požádá před započítáním prací o výkopové povolení OŽPD Praha-Libuš. Souhlasí se stavbou komunikace V Hrobech dle dokumentace pro akci „14 ŘRD při ulici V Hrobech“ zpracované Ing. arch. Mazáčkem v 1/2010. Nesouhlasí s řešením napojení 14 ŘRD při ul. V Hrobech na komunikaci a požaduje řešit propojení ulic V Hrobech a U Pejřárny komunikací

přes pozemek parc. č. 874/5, jak bylo uvedeno v předešlých studiích.

●●● Souhlasí s finanční podporou ve výši 10 000 Kč z rozpočtu MČ Praha-Libuš na realizaci projektu „Více informací pro méně problémů“ realizovaného v ZŠ Meteorologická.

●●● Souhlasí s výsledkem hospodářenské školských zařízení za r. 2009, který je nedílnou součástí tohoto usnesení. Souhlasí s návrhem na rozdělení hospodářského výsledku do peněžních fondů.

●●● Schvaluje grantovou komisí doporučené projekty v rámci Grantového programu pro rok 2010 dle tabulky, která je nedílnou součástí tohoto usnesení. Bere na vědomí grantovou komisí nedoporučené projekty v rámci Grantového programu pro rok 2010 dle tabulky, která je nedílnou součástí tohoto usnesení. Pověřuje starostu MČ Praha-Libuš k podpisu smlouvy o poskytnutí finančních prostředků schválených projektů.

●●● Schvaluje uzavření Reciproční smlouvy o spolupráci na propagaci ve formě reklamního spotu na rozhlasové stanici Český rozhlas Regina na akci: závěrečný seminář k projektu „Strategický rozvoj MČ Praha-Libuš respektující principy udržitelnosti/udržitelného rozvoje“.

●●● Schvaluje uzavření dodatku k Účastnické smlouvě s firmou T-Mobile k telefonním číslům 603 529 932 a 731 179 913.

●●● Pověřuje starostu zveřejněním (webové stránky MČ) možného obecného záměru MČ na pronájem střešních pláštů 4 MŠ za možným účelem vybudování fotovoltaických elektráren. Případné konkrétní nabídky budou následně předloženy Radě MČ k posouzení a ke stanovení dalšího postupu.

●●● Souhlasí s navrhovanou přístavbou rodinného domu č. p. 525, k. ú. Libuš, při ulici Na Močále dle dokumentace Ing. Rohlíčka z 12/2009, s připojením vjezdu na komunikaci Na Močále – pozemek parc. č. 1141/1, k. ú. Libuš, a dále s výjimkou z vyhl. č. 26/1999 Sb. hl. m.

Prahy o obecných technických požadavcích na výstavbu (dále OTPP) čl. 56, bod 1) – odstup vjezdu do garáže od okraje jízdového pásu komunikace.

●●● Souhlasí se stavbou kanalizační přípojky pro objekt č. p. 190 na pozemku parc. č. 666/1, z ulice V Zákopech, pozemek parc. č. 670/1, k. ú. Písnice za podmínky: Povrch komunikace bude uveden do původního stavu. Bude zachován průjezd pro vozidla. Stavba přípojky bude koordinována, resp. předcházet uvažované stavbě rekonstrukce povrchu komunikace.

●●● Schvaluje smlouvu o zřízení věcného břemene uložení kabelového vedení 1 kV k pozemkům parc. č. 1123/89, 1123/90, 1123/109, 303/12 a 304/1 v k. ú. Libuš, obec Praha, svěřeným do správy MČ Praha-Libuš a uvedeným na LV 849 pro k. ú. Libuš, obec Praha, s PREDistribucí, a. s.

●●● Schvaluje dodatek č. 7 ke Smlouvě o umístění zařízení s Telefonicou O2 Czech Republic, a. s.

●●● Souhlasí s navrženým programem zasedání zastupitelstva MČ Praha-Libuš, konaného dne 17. 3. 2010, který je nedílnou součástí tohoto usnesení.

●●● Jmenuje Lukáše Malého jako člena komise pro spolupráci se zahraničními městy.

●●● Souhlasí s opravou DPH v dodatku č. 1 ke smlouvě se zhotovitelem Trigema Building, a. s., pro stavební akci: „Rekonstrukce Libušská č. 1 – etapa 2010“ (oprava sazby z 19 % platné roce 2009 na nyní platnou sazbu 20 %).

●●● Revokuje usnesení č. 41/2010 tak, že bod č. 5 bude nově znít takto: Požadujeme zachovat provizorní průjezdnost z nově vzniklé komunikace do ulice V Hrobech s tím, že plnohodnotné a definitivní propojení mezi ulicemi Předposlední a V Hrobech bude realizováno při akci „Řadové domy při ulici V Hrobech“, ostatní body usnesení č. 41/2010 zůstávají v platnosti.

K tisku připravili
Tomáš Hejzlar a Hana Kolářová

ZŠ METEOROLOGICKÁ



PŘÍPRAVNÁ TŘÍDA OD 1. 9. 2010

Přípravná třída je vhodná pro děti s odkladem školní docházky, které již nechtějí docházet do mateřské školy. Je mezistupněm mezi předškolním a základním vzděláváním, jejím hlavním smyslem je připravit na první třídu základní školy děti:

- se sníženou koncentrací pozornosti
- se sníženou koordinací pohybu
- s vadou řeči
- s grafomotorickými obtížemi
- se sociálním nebo jazykovým znevýhodněním
- se zdravotním oslabením

Obsahem vzdělávání je prohlubování návyků sebeobsluhy a hygieny, rozvoj sociálních a komunikačních

dovedností, utváření hrubé i jemné motoriky, cvičení soustředění a naslouchání, utváření základních matematických představ, orientace v čase a v prostoru, podpora hudebního a výtvarného projevu dětí.

Výuka probíhá od 8.00 do 11.40, děti mají možnost navštěvovat školní jídelnu a ranní i odpolední školní družinu (6.30–17.30).

Přípravná třída se nezapočítává do povinné školní docházky, děti se neklasifikují. Na konci školního roku se stručně slovně zhodnotí, s jakým výsledkem dítě přípravnou třídu absolvovalo.

Vzdělávání v přípravné třídě je bezplatné. Třída bude otevřena při

minimálním počtu 7 dětí, maximální počet dětí ve třídě je 15.

Pro přihlášení dítěte je třeba, aby se do školy dostavil zákonný zástupce s dokladem totožnosti, s dítětem a jeho rodným listem, a to v individuálně domluveném termínu, nejpozději do 31. 5. 2010. Pro zařazení dítěte je nutné doporučení poradny – viz přihláška.

Do přípravné třídy se mohou přihlásit i děti, které byly v zápisu v jiné škole.

*Mgr. Zdeněk Bělecký, ředitel
ZŠ, Meteorologická 181, 142 00
Praha 4 – Libuš, tel. 242 446 611,
www.zsmeteo.cz*



MÍSTNÍ AGENDA 21 V LIBUŠI A PÍSNICI

ZÁVĚREČNÝ SEMINÁŘ K PROJEKTU ROZVOJE MČ PRAHA-LIBUŠ

Dne 18. 3. 2010 proběhl v prostorách Klubu Junior v městské části Praha-Libuš závěrečný seminář k projektu „Strategický rozvoj MČ Praha-Libuš respektující principy udržitelnosti/udržitelného rozvoje“. Tento projekt byl podán v 1. výzvě Revolvingového fondu MŽP ČR (duben 2008). Městská část získala grant ve výši 700 000 korun. Celkové náklady projektu činí 863 400 korun. Projekt byl zahájen v září 2008 a ukončen bude na jaře letošního roku.

Na semináři byly přítomným prezentovány výsledky projektu. Občané se tak mohli seznámit s indikátory udržitelného rozvoje, které jsme v MČ v rámci projektu sledovali. Měřením těchto ukazatelů jsme zjišťovali, jak se občanům v MČ žije, jak jsou spokojeni s dostupností služeb, s veřejnými službami. Dále jsme se

dozvěděli, jak se občané přepravují do práce, za nákupy, k lékaři a jak jsou spokojeni s fungováním MHD, jaká je kvalita ovzduší a jakou má MČ ekologickou stopu (jak hospodaříme s energiemi, zemním plynem a teplem, jaká je produkce komunálního a tříděného odpadu).

Výsledky těchto indikátorů sloužily jako podklad pro Strategický plán rozvoje MČ Praha-Libuš, který vznikl během tohoto dvouletého projektu. Strategický plán je dlouhodobý rozvojový dokument, který řeší rozvoj MČ ve všech oblastech (životní prostředí, volný čas, doprava, bezpečnost, školství, energetické úspory...). Strategický plán bude naplňován jednoletými akčními plány, které bude každý rok schvalovat zastupitelstvo MČ. V akčním plánu jsou již obsaženy konkrétní projekty

s určením garantů z řad zastupitelů a úředníků, kteří zodpovídají ze realizací těchto projektů. Strategický plán bylo třeba posoudit, zda nemá negativní dopad na životní prostředí a veřejné zdraví. Toto se provádí tzv. procesem SEA. Výsledkem tohoto procesu je, že realizace strategického plánu nebude mít negativní vliv na životní prostředí, naopak, jeho realizace bude mít řadu pozitivních dopadů. Posouzení vlivů strategického plánu rozvoje MČ Praha-Libuš na životní prostředí bylo úplně prvním posouzením strategického plánu městské části v rámci Prahy.

Naším dalším cílem v rámci projektu bylo i zintenzivnění spolupráce MČ s veřejností, neziskovým a podnikatelským sektorem. V průběhu projektu jsme občany, podnikatele a neziskové organizace zapojili do

dotazníkových šetření, řízených rozhovorů, pracovních skupin, které se podílely na tvorbě strategického plánu, pořádali jsme veřejná projednání, kulaté stoly a ankety.

Ráda bych touto cestou poděkovala všem, kteří se do projektu zapojili, a budu se těšit na další spolupráci. Děkuji: občanům, podnikatelům, zástupcům neziskového sektoru, zastupitelům, úředníkům, členům komise projektu Zdravá Libuš a Písnice a místní Agenda 21 a v neposlední řadě můj dík patří spolupracujícím organizacím – TIMUR, o. s., SPF Group, v. o. s., Ing. Bohumil Sulek, CSc.

Více o projektu, indikátorech a Strategickém plánu rozvoje MČ Praha-Libuš na: www.praha-libus.cz – Rozvoj městské části, Projekt Zdravé město a místní Agenda 21.

Mediálním partnerem semináře byl Český rozhlas Regina.

Tato akce byla financována z prostředků Revolvingového fondu MŽP ČR.

Markéta Lukešová,
koordinátorka projektu

KONTEJNER NA NEPOTŘEBNÝ TEXTIL

V minulém čísle časopisu U nás jsme otiskli informaci o nově zakoupeném kontejneru na nepotřebný textil, jehož odvoz bude zajišťovat firma Diakonie Broumov. Kontejner je umístěn ve dvoře za poštou na adrese Libušská 1.

Pro odkládání nepotřebného textilu na tomto stanovišti je doba omezena pouze na pracovní dny od 8 do 18 hodin. (Původně byla stanovena pouze do 17 hodin, nyní je prodloužena do 18, nadále platí, že mimo tuto dobu a o sobotách a nedělích je dvůr uzavřen.)

Věříme, že budete, vážení občane, i nadále možnosti odkládání textilu rádi využívat.

Znovu ještě upozorňujeme, že je nutné, aby všechny odkládané věci byly zabalené v igelitových pytlích,



a také, že kromě textilu je možno zde odkládat i nepoškozenou obuv.

Hana Kučerová,
odbor životního prostředí a dopravy
ÚMČ Praha-Libuš

VELKOOBJEMOVÉ KONTEJNERY

Vážení občane, konečně nastává očekávané jaro a jistě opět rádi využijete kontejnery pro jarní úklid, které jsou, jako každoročně, hrazeny z prostředků městské části Praha-Libuš a budou přistaveny v následujících termínech a na těchto stanovištích:

→ 16. – 18. 4. 2010: Zbudovská, Ke Kašně, Betáňská, Na Okruhu, K Novému sídlišti (u ul. Jirčanská)

→ 23. – 25. 4. 2010: K Vrtilce, K Lukám (parkoviště), Na Močále, K Jezírku, Ke Kurtům

→ 30. 4. – 2. 5. 2010: Hoštická (u ul. Olšovické), V Rohu, U Bazénu, Ke Lhoteckému lesu (u ul. Lojovická), Na Konečné

→ 7. – 9. 5. 2010: Výletní, Zahrádecká, Drubežářská, Ohrobecká, Na Domovině

Prosíme občany, aby do kontejnerů neodkládali lednice, mrazáky, autobaterie a jiný nebezpečný odpad.

Odbor životního prostředí a dopravy ÚMČ Praha-Libuš



VEŘEJNÁ SBÍRKA NA POMOC HAITI

Na základě usnesení Rady hlavního města Prahy č. 209 ze dne 23. 2. 2010 je v budově Úřadu MČ Praha-Libuš umístěna pokladnička, do které je možno přispívat finančními prostředky, které budou určeny na pomoc Republice Haiti, která byla postižena zemětřesením.

AUTOBUSOVÁ VÝLUKA V KUNRATICÍCH - DALŠÍ ETAPA

Od 16. 2. 2010 cca do května 2010 je z důvodu uzavírky ulice K Šeberáku změněna trasa linek 165 a 197. Od 7. 3. 2010 dochází k úpravě výlukových opatření. Linka 165 je v úseku U Tří svatých – Hrnčírský hřbitov odkloněna po Vídeňské ulici a Kunratické spojce. V úseku U Tří svatých – Hrnčírský hřbitov je v ranní a odpolední špičce pracovního dne v provozu pouze polovina spojů. Zastávky Kunratická škola, Kunratice a Šeberák jsou linkou 165 obsluhovány pouze ve špičkách pracovního dne a pouze vloženými spoji v trase Šeberák – Komořany. Linka 197 je v úseku mezi zastávkami Jirčanská a Na Proutcích odkloněna přes zastávky U Libušské sokolovny, Sídliště Písnice a U Studánky.

Zdroj: Informační zprávodaj PID 2010/5

Městská část Praha-Libuš nabízí k pronájmu plochu pro billboard na budově hromadných garážových stání v ul. Dobronická 694, Praha 4 – Libuš. Informace na tel. 261 910 142.



KUŘÁTKO V ROCE 2010

Milí rodiče, milé maminky, máte pocit, že jaro ne a ne přijít? Že na vás padá tíha domácího úklidu? Každodenní nákupy, starosti a péče o děti? Že nemáte čas si v klidu sednout, odpočinout si a zrelaxovat? Pak přijďte mezi nás se svými malými „kuřátky“, miminky i batolátky a užijte si příjemné dopoledne ve společnosti ostatních maminek a jejich dětí. Možná zjistíte, že se cítí podobně jako vy.

KOMPLETNÍ VYBAVENÍ A ZÁZEMÍ

Mateřské centrum Kuřátko vám nabízí kompletní vybavení a zázemí (herna) pro rodiče a děti (do cca 4 let věku) s doprovodným aktivním programem. Domů vyrazíte odpočatí, plní energie a vašemu malému drobečkovi se bude po dopoledni plném zážitků jistě velice dobře spát!

V tomto roce pro vás Kuřátko (centrum pro rodiče s dětmi) připravilo kromě standardní nabídky programů a služeb i několik novinek. Pokud jste u nás, milé maminky, se svými dětmi ještě nebyly, přijďte a vyzkoušejte si služby našeho centra. První návštěvu máte zcela zdarma! Nově jsou aktivity každého měsíce rámovány společným tématem (zima, jaro, naše příroda apod.). V rámci dopoledních doprovodných programů obnovujeme od března oblíbené sportování pro rodiče s malými dětmi (středa), rozšířili jsme nabídku výtvarných aktivit pro rodiče a děti (úterý a čtvrtek). V případě zájmu ze strany rodičů zrealizujeme další mimořádné víkendové kreativní workshopy, stále se aktivně zapojujeme do společných kampaní Den Země či Dny zdraví. Letos bychom rádi dokončili úpravu zázemí centra (nová kuchyňka) a zřídili novou knihovničku s časopiseckou literaturou o výchově a rodičovství.

MONTESSORI HERNA

Montessori herna, kterou vám nabízíme dvě dopoledne v týdnu (středa a pátek dopoledne), podpoří vaše dítě v osobním rozvoji a manuální zručnosti. V rámci hrubé motoriky trénujeme koordinaci pohybu a soustředění (rovnováhy) pomocí tanečků a rytmických cvičení. Společnou svačinkou trénujeme návyky stolování v rodině. Připravené prostředí herny a odborně vyškolená lektorka vám zde nabídnou spoustu tipů na podporu rozvoje dětské samostatnosti v rodinném prostředí. Netradiční hračky jistě zaujmou nejen dítě, ale i vás a přinesou vám mnoho podmětných inspirací.

MAMINČINO DOPOLEDNE

Rádi bychom, abyste si, milé maminky, pobyt v centru Kuřátko se svými dětmi užily dle svých představ. Od pondělí do pátku v době provozu centra (9.30–12.00 hod.) si tedy vedle hlavní nabídky doprovodného programu můžete zorganizovat svůj vlastní kreativní dopolední program za využití materiálů a pomůcek centra (výtvarné a sportovní potřeby). Uspořádat si spolu s ostatními přítomnými maminkami malou sportovní desetiminutovku, tanečky s hudbou, kreslíci či modelovací kroužek. Domluvit se můžete s denní službou centra, která vám vždy ráda poradí a pomůže. Uvítáme také náměty na nové aktivity, které byste si u nás rády vyzkoušely či zrealizovaly, či kontakty na zajímavé odborníky nebo instituce, se kterými byste se rády setkaly.

NOVÁ INFORMAČNÍ SLUŽBA – MAMINKY MAMINKÁM

Navštívili jste s rodinou zajímavou akci? Či jste naopak byli se službami v některých zařízeních nespokojeni? Podělte se se svými zkušenostmi s ostatními rodiči. V Kuřátku jsme pro vás zřídili nástěnku pro vaše náměty, tipy na výlet včetně nabídky jiných organizací zaměřených na podporu či realizaci služeb pro rodinu.

Kromě výše uvedených aktivit plánujeme v roce 2010 pokračovat v realizaci oblíbených mimořádných akcí (přednášky a semináře pro rodiče, kreativní workshopy, zajímavá setkání).

Provoz centra služeb mateřského centra Kuřátko podporuje v roce 2010 MČ Praha-Libuš a Ministerstvo práce a sociálních věcí (neinvestiční dotace z programu na Podporu rodiny).

Základní nabídku aktuálního programu a služeb naleznete na webu www.kuratko.mistecko.cz nebo přímo v prostorech centra, v objektu Klubu Junior, Na Okruhu 395/1, Praha 4 – Libuš.

Těšíme se na shledání právě s vámi!

Katka Tomešová, vedoucí centra
Foto Iveta Kalačová



MEZINÁRODNÍ VÝZKUM DOSPĚLÝCH

Libuš a Písnice byla vybrána k účasti v mezinárodním výzkumu znalostí a dovedností dospělých Předpoklady úspěchu v práci a v životě (Program for International Assessment of Adult Competencies – PIAAC).

Během dubna až června proběhne ve vybraných českých domácnostech pilotní šetření k mezinárodnímu výzkumu dospělých, který je zaměřen na zjišťování dovedností, jež lidé uplatňují v každodenním životě (čtení, vyhledávání údajů, využívání počítačů a technologií), na jejich pracovní zkušenosti a vzdělávání. Městská část Praha-Libuš byla vybrána náhodným výběrem, aby se tohoto výzkumu zúčastnila.

Výzkum budou provádět vyškolení tazatelé společnosti SC&C v domácnostech nebo na jiných místech, na nichž se s dotazovanými domluví, např. v knihovnách. Tazatelé budou mít průkazku se jménem a fotografií a budou vybaveni materiály k výzkumu a pověřením. Rozhovor zabere přibližně dvě hodiny a jeho dokončení bude odměněno částkou 500 Kč. Informace poskytnuté v rámci výzkumu budou naprosto důvěrné, neboť zpracovatel je vázán zákonem o ochraně osobních údajů.

Výběr občanů, kteří budou požádáni o účast ve výzkumu, probíhá zcela náhodně. Je velmi důležité, aby se výzkumu zúčastnilo co nejvíce občanů, kteří budou osloveni, neboť každý oslovený zastupuje tisíce dalších dospělých po celé České republice a podle mezinárodních pravidel výzkumu nelze vybrané občany nahrazovat jinými. Proto prosíme všechny oslovené, aby účast ve výzkumu neodmítali a pomohli nám dozvědět se více o znalostech a dovednostech občanů ČR, aby bylo možné získané informace porovnat s informacemi z dalších zúčastněných zemí a využít je jako podklad

Pomozte nám dozvědět se více o lidech, jako jste vy sami! Možná i vás osloví tazatel tohoto výzkumu. Za vaši účast ve výzkumu, dokončený dotazník a za váš čas a ochotu budete odměněni částkou 500 Kč. Díky vaší spolupráci výzkum podá přesný obraz o situaci v ČR a případných problémech, s nimiž se obyvatelé setkávají v osobním i pracovním životě.

pro rozhodování v oblasti vzdělávací a sociální politiky.

Na mezinárodní úrovni je výzkum řízen Organizací pro hospodářskou spolupráci a rozvoj (OECD). V naší republice jej na základě pověření Ministerstva školství, mládeže a tělovýchovy provádí Ústav pro informace ve vzdělávání ve spolupráci se společností SC&C.

Které země se vedle ČR výzkumu účastní? Austrálie, Belgie, Dánsko, Estonsko, Finsko, Francie, Chile, Irsko, Itálie, Japonsko, Jižní Korea, Kanada, Kypr, Maďarsko, Německo, Nizozemsko, Norsko, Polsko, Portugalsko, Rakousko, Rusko, Slovensko, Spojené státy americké, Španělsko, Švédsko a Velká Británie.

Výzkum je spolufinancován Evropským sociálním fondem a státním rozpočtem ČR.

Další informace o výzkumu jsou uvedeny na stránce www.piaac.cz.

Mgr. Veronika Platkevičová,
Ústav pro informace ve vzdělávání,
upraveno (red)



Z PAMĚTI

TATRY PŘED 40 LETY A DNES (2)

Vladimír Kameník jezdí do hor od 60. let. Jeho původní vzpomínky, které redakce časopisu U nás získala prostřednictvím Klubu Senior, otiskujeme na pokračování. Tentokrát vás autor zve do Západních Tater.

ZÁPADNÍ TATRY A BEŠENOVÁ

Západní Tatry, pod jejichž svahy se nachází i koliba Kožiar, kam my, důchodci z Libuše a Písničky, jezdíme každý rok na dovolenou, jsou hory na pohodlnou procházku. Jen na Baranec nebo na nejvyšší horu Bystrou vede dlouhé a namáhavé stoupání, taková trochu tupá dřina. Vystoupat od Kožiaru (850 m) na vrchol Barance (2185 m) dá přece jenom trochu námahy. Doba udávaná na ukazateli – 3,5 hodiny – je tak pro mladé a trénované, pro věk kolem sedmdesátky je reálných tak 5 hodin.

Před 40 lety se mi to jako námaha ovšem nezdálo – z Barance jsme to vzali přes Žiarské sedlo na hřeben Jakobíny a po dalším horském hřbetu Odrance zpět do našeho tábořiště. Od 5 ráno do 9 večer jsme ve vysokohorském terénu ušli dobrých 30 km. Tábořili jsme v ústí Jamnické doliny, asi 4 km od Kožiaru. Opět to bylo divoké tábořiště s pramenem velmi dobré železité kyselky. Přesunout se tehdy z Roháčské do Jamnické doliny znamenalo najet asi 160 km, údolím Oravy a Váhu do Liptovského Mikuláše a zpět k horám. Dnes vede přes hory nová „vyhlídková“ silnice, z Mi-

kuláše do Zuberce je to maximálně 30 km. Také dřívější vesnička Zubrec měla tehdy tak 20, 30 dřevěných chalup a jeden miniaturní „židovský“ obchůdek, kde se dostalo všechno možné, a dnes je Zubrec rozlehlé městečko s rekreačními zařízeními, skanzenem a nedalekým akvaparkem Oravica. Ale ta stará romantika je nenávratně pryč.

Bešenovské jezero navštívili někdy v polovině 70. let při cestě do Nízkých Tater. V místech, kde je dnes stejnojmenný akvapark s drahým vstupným, byly dva betonové bazény, jeden s příjemně teplou nazr-

lou vodou, druhý trochu chladnější. Areál byl oplocen drátěným pletivem a sloužil jako autokempink. Poplatky byly lidové. Za parkování auta 2 Kčs/den, za osobu nebo stan po 1 Kčs/den, takže jeden den pro 2 osoby přišel na 5 Kčs. Dnes stojí v Bešenové půlden 600 Sk nebo 20 eur... Vzpomínám si také na tu vesnici. U „socialistického“ řezníka jsme tam na radu hlídačky autokempinku koupili asi 3,5 kg vážící a 7 cm silný plát uzeneho domácího špeku vynikající chuti, který nám vydržel v ledničce celou zimu a ze kterého jsme až do jara ukrajovali. V Zuberci nebylo nikdy JR(Z)D a ani v Bešenové nebrali Slováci socialistická nařízení a omezování moc vážně.

Pokračování příště

Vladimír Kameník

VYZNEJTE SE VE SVÝCH PENĚZÍCH (7) PŮJČKY POPRVÉ

Úvěry a půjčky jsou všude kolem nás. Každou chvíli jsme účastníky diskuzí na téma půjčovat si peníze, nebo ne? Většinou je to starší generace, která říká: „Nepůjčuj si, kupuj si jenom to, na co máš!“ Mají svým způsobem pravdu. Ale ne tak docela.

Pro správné rozhodnutí je důležité promyslet tři věci:

- Na co si půjčuji
- Jaký typ půjčky si беру
- Jaký je poměr mého příjmu a splátky

Hodně na tom záleží, protože půjčit si dneska peníze je velmi snadné. Lákavé nabídky jsou všude kolem nás. Drahého zboží jsou plné obchody. Staví se nové a pěkné byty i domy. Marketingové kampaně finančních ústavů na nás útočí ze všech stran. Není problém si peníze půjčit a už vůbec není problém, za co je utratit. Pojďme se tedy zamyslet nejprve nad tím, na co budeme úvěr potřebovat. Jsou věci, které nutně k životu nepotřebujeme. Obecně do této kategorie patří spotřební zboží. Domácí kino je věc, bez které se obejdeme, a není vhodné si na něj půjčovat. Sestava za 80 tisíc na splátky udělá na chvíli radost, ale splácení následující tři roky. Po třech letech zjistíme, že jsme celkem zaplatili hodně přes sto tisíc a doma máme krám v hodnotě několika stovek. A z výlohy se na nás směje nový super systém za super cenu. Ještě horší situace nastane při koupi dovolené na splátky. „Kupte nyní,

plaťte potom“ – podobné slogany používají cestovní kanceláře při prodeji zájezdů. Užít si skvělých čtrnáct dnů v exotické destinaci je příjemná věc. Ale potom splácet dvanáct měsíců něco, co už vlastně neexistuje? K tomu se velmi těžko hledá motivace.

Obecně lze říci, že dluhy na spotřební zboží jsou dluhy špatné. Úroky bývají velmi vysoké a hodnota pořízených věcí velmi rychle klesá.

Na druhou stranu jsou věci, bez kterých se žije jen velmi těžko. Třeba střecha nad hlavou. Ať už je to byt nebo dům, má smysl ho pořídit na dluh. Pokud budeme financovat bydlení půjčkou s rozumným úrokem (nejčastěji je hypotéka), pak je to jeden z mála dobrých dluhů. Koupíme si rodinný dům za dva miliony a začneme splácet. Máme sice dluh, ale zároveň máme na straně aktiv něco hodnotného. V případě zhoršení naší ekonomické situace můžeme nemovitost prodat a dluh splatit. To u dluhu na spotřební zboží nejde, protože hodnota zboží je po roce násobně nižší než dluh. Navíc při pořízení vlastního bydlení šetříme na nájemném.

Obecně lze říci, že dluh na bydlení je dobrým dluhem.

V příštím článku se dozvíte o půjčkách, které jsou velmi bezpečné a za jejichž nevládnutím bývá často exekutor. V bankách se objevují pod názvem konsolidační půjčky.

František Friš, e-konzultant

+ inzerce

Opravy televizorů v bytě, instalace, propojení DVD, VCR, set-top-boxů.

Milan Chroustovský tel.: 603 442 075

+ inzerce

DDM Praha 12-Modřany DUBEN 2009

Herrmannova 24, tel: 244 400 334

Tel.:

2 15.4. od 15 hod - Turnaj ve hře Halma - na modřanské palubě. Vstup volný.
16.4. od 15 hod - Turnaj trojic v minifotbalu bez gólmánu - na venkovním hřišti areálu Herrmannova 24. Cena 30 Kč, / tým Přihlašky předeem vítány.

4 17.4. II. Kvalifikační turnaj ve florbalu o putovní pohár DDM
18.4. II. Kvalifikační turnaj v malé kopané o putovní pohár DDM

4 20.4. Úklid lesa Kamýk. Sraz v 16h "U koiček". Rukavice a pytle zajištěny.
20.4. Preventan Cup - obvodní kolo ZŠ Praha 12 - II. kategorie mix, ZŠ Šmolková

4 22.4. Softbal mix - obvodní kolo ZŠ Praha 12 - II. kategorie dívky a chlapci, softbalové hřiště Tempo

4 23.4. Vyjebaná - obvodní kolo ZŠ Praha 12 - dívky a chlapci 6.tř., ZŠ Šmolková
25.4. VII. Kolo florbalové ligy DDM. Číslo 100 - KČ družstvo
25.4. od 16 hod - Pálení čarodějnic - venkovní program pro celou rodinu. Opékání buřtů, jablček, soutěž, skákací hrad, divadlo, burleska. Vstupné 30 Kč.
26.4. Preventan Cup - obvodní kolo ZŠ Praha 12 - II. kategorie dívky, ZŠ Šmolková
29.4. Mc Donald's Cup - obvodní kolo ZŠ Praha 12 - I. kategorie, fot hřiště Tempo
30.4. Mc Donald's Cup - obvodní kolo ZŠ Praha 12 - II. kategorie, fot hřiště Tempo
Programy XXL v Kolunijním centru ZŠ a MŠ ANGELOVA (Angelova 3083) v Úterý od 17:45 hod. Vstup volný. Téma: Šetření s Brontosaurom, hry s kostkami aj.

Urbančková 3348, tel: 241 772 463

4 Klub Pod prahem - otevřeno: PO, UT, ČT, 14 - 18 hod, PA 15 - 19 hod
1.4. Sraz v 9.30 hod Velikonoční cyklovýlet 17.4. + 18.4. otevřeno 10 - 18 hod
2.4. - Velikonoční prázdniny v klubu: otevřeno 11 - 19 hod.
26.4. od 15.30 hod - Kulečnický turnaj
Pravidelné akce v klubu: úterní turnaj ve Fotbalu, čtvrtní turnaj v Ping-Pongu.

Divadlo Na Cikorce

0 11.4. od 15 hod - Samanka - Manka - neklaické folk show o Samance, která léčí nemoc jako je lenitý, překřikovaná, jávěchnoznauka, držkatka, atd. A že mají pacienti každý jinou barvu pleti? Nevadí! Hraje Divadlo matky Váčekové Vstup 40.-Kč.

0 18.4. od 15 hod - Kašpárkovy pohádky - Sto let staré divadelko a skoro stejné staré loutky a texty. Krom Kašpárka uvidíte Ježíška a čertky. Vstupné 40 Kč.
25.4. od 16h Pálení čarodějnic - V případě dopředu či jinak nepříznivého počasí náhradní program v Divadle Na Cikorce - KARNEVALOVÝ "Rej čarodějnic".

Akce mimo objekt DDM

3 1.-4. Aerobikové soustředění - Hotel Javor, Dolní Malá Úpa, Cena 1590,- Kč
10.4. Tancujeme pro radost - taneční předhládky, sportovní hala TJ JM Chodov. Informace: Z. Machová: z.machova@ddmmodranycy.cz

3 11.4. Účast na otevřeném mistrovství Prahy v turistickém závodě ve Vínofí. Zájemci o start v rámci společné výpravy DDM Modřany se mohou kontaktovat na 603975630

3 20.4. od 16 hod - Úklid lesa Kamýk - sraz "U koiček" v 16 hod.
24.4. Indiánská minizestka - malý tréninkový a náborový závod pro dvojice v rámci Dne Země, který pořádá MČ Praha 12 ve skate a in-line parku.

4 25.4. Po hradech Českého středohoří. Pěší výprava po trase Libochovice - Hazmburk - Trebenice. Cena 200,- Kč. Přihlašky do 20.4. Info na tel.: 603 975 630.

www.ddmmodranycy.cz



LIBUŠSKÉ VIRTUÁLNÍ KNIHKUPECTVÍ (53)

DO JARA SE STARÝMI LÁSKAMI A PRO DĚTI

Původně jsem březnové knihkupectví chtěl (originálně) věnovat jaru, ale pak jsem si prohlédl novinky v našich knihkupectvích a bylo rozhodnuto. Ve 38. Virtuálním knihkupectví jsem vám doporučil Lososa pochyb předčasně zesnulého Douglase Adamse, autora kultovního Stopařova průvodce vesmírem, a ve 45. jsem vás seznámil s Artemisem Fowlem, hrdinou románů irského spisovatele Eoina Colfera. Nezdůrazňoval jsem podivuhodnou tvůrčí a tematickou blízkost obou autorů, která se nakonec projevila sama:

Eoin Colfer:

Stopařův průvodce Galaxií 6. – A ještě něco

ISBN: 978-80-257-0259-8

Eoin Colfer své rázně oslavil touto knihou 30. výročí vydání slavného cyklu Douglase Adamse, textu, který navždy proměnil naše postoje k dvouhlavým mimozemšťanům, ginu s tonikem, dějinám vlastní planety, hlasité hudbě, ojetým propisovačkám, robotům, čaji a zejména ručníkům. Autora, který vytvořil trilogii o pěti svazcích, který dokázal své čtenáře rozesmát a nenutil je ronit zbytečně slzy sentimentálního dojetí. Jaksi samozřejmě s trochou zlomyslnosti, s náležitou dávkou pokory a se samozřejmým svolením Adamsovy manželky dopsal a vydal šestý díl kultovní ságy!



Dan Brown (*22. června 1964, Exeter, New Hampshire, USA) je bezesporu dalším kultovním autorem naší současnosti. Syn profesionální



hudebnice a středoškolského profesora vystudoval elitní internátní střední školu Phillips Exeter Academy a roku 1986 absolvoval vysokou školu Amherst College. Nějakou dobu učil angličtinu a tvůrčí psaní a v roce 1996 vydal svůj první román Digitální pevnost. Ten se stal brzy bestsellerem, a Dan Brown se dal na dráhu spisovatele „na plný úvazek“. I další Brownovy romány *Andělé a démoni*, *Šifra mistra Leonarda* a *Pavučina lží* se staly světovými bestsellery. Šifra mistra Leonarda zvedla takovou vlnu zájmu, že ji Vatikán přidal na „index“. Byla již přeložena do 42 jazyků, prodalo se jí více než 10 milionů výtisků a byla také zfilmována. Spisovatelova tvorba se neustále pohybuje na hraně mezi fikcí a skutečností. Čtenář většinou neví, ve které oblasti se právě nachází a autor hranici záměrně rozmazává. Knihy Dana Browna jsou navíc psány nesmírně čtivým způsobem patrným i z českých překladů. Řečené se týká i Brownovy novinky na českém trhu:

Dan Brown:

Ztracený symbol

ISBN: 978-80-25702-406

Po *Andělech* a *démonech* a *Šifře mistra Leonarda* jde o třetí příběh

se symbologem Robertem Langdonem. Po předchozích šetřeních v Římě, Vatikánu, Paříži a Londýně se Langdon poprvé zaplete do dešifrovací honičky na území USA, v samotném Washingtonu D.C. K řešení záhady je vyzván hrůzostrašným předmětem ležícím na zemi v Kapitulu, ukazujícím na nástropní fresku s obrazem George Washingtona. A není náhodou, že bývalý americký prezident položil základní kámen Kapitulu roku 1793 se zednářským kladivkem a zednářskou lžící v rukou. A tak se právě zde odehrává honba za legendárním zednářským pokladem...



Tolik, co se týče těch starých (literárních) lásek a na děti taky nezapomenou – mám pro ně knihu plnou námětů na jarní pohádkové výlety a usměvavou knížku Pavla Šruta, autora už pomalu také kultovního...

Radek Laudin:

Nejznámější pohádková místa křížem krázem po Česku

ISBN: 978-80-253-0973-5

Návod na cesty po stopách českých pohádek a filmů pro děti nás doveďte třeba tam, kde chtěla princezna Krasomila po králi



Miroslavovi zavázat střevíček, i tam, kde se Bimbác ze Tří veteránů zamiloval do krásné princezny a ještě leckam!

Pavel Šrut – Galina Miklínová:

Pan Kdybych hledá kamaráda

ISBN: 978-80-7432-006-4

Už jako malý Kdybyšek měl ten Kdybych jediného přítele – plyšového Psa. Stárnoucí pan Kdybych si teď pořád stýská. Že nemá nějakého kamaráda, který umí hrát šachy nebo aspoň lízaný mariáš a se kterým se dá zajít do hospůdky, do přírody nebo třeba do divadla. A tak jeho chytrý Pes dá do novin inzerát: „Pan Kdybych hledá kamaráda. Seznámení možné na lavičce u sochy básníka na Petříně.“ A hned nato se na lavičce u pana Kdybycha vystřídá podivná galerie postavíček: pan Abych, pan Jábych, pan Cobych, paní Květa Ledabych... Den co den tu sedá také ijáčkovsky ustýsaný pan Nebych, který už na žádné kamarádství nevěří. Ale tento pohádkový příběh samozřejmě skončí šťastně! Galina Miklínová už po několikáté vyzdobila Šrutovu knihu půvabným ilustracemi a podle mne by kniha mohla kandidovat na titul Nejkrásnější kniha roku v kategorii Knihy pro děti a mládež.



Pěkné březnové pohádkové počteníčko přeje svým čtenářům

jbx

VÝZNAMNÁ JUBILEA NAŠICH OBČANŮ

V měsíci duben 2010 se dožívají významných jubileí (70 let, 75 let, 80 let, 81 let, 82 let, 84 let, 86 let, 87 let, 90 let, 91 let a 93 let) tyto občané z Písnice a z Libuše:

Stanislav Bareš
Věra Ehrenbergerová
Milena Tintěrová
Josef Pachta
Jiří Letošník
Jaroslava Zachová
Hana Studničková

František Hertl
Božena Žákovská
Marie Štefková
Jaroslava Očenášková
Květa Viturková
Libuše Roubíčková
Věra Nosková

Jaroslav Kareš
Jaroslava Kopecká
Milada Augustinová
Jarmila Melicharová
Vlasta Boušková

Všem oslavenčům přejeme hodně zdraví, spokojenosti a životního optimismu.
Městská část Praha-Libuš

Budou-li mít naši občané zájem, i přes opatření zákona o ochraně osobních údajů, jubilea svých blízkých adresně zveřejnit včetně fotografie v našich místních novinách „U nás“, je nutné se domluvit na humanitním odboru s paní Jaroslavou Klemešovou – tel. 261 910 145. Vyhovíme vám ale i v opačném případě, když si budete přát, aby vaše jméno nebylo zveřejněno. Děkujeme za pochopení.

Loučím se s Vámi, přátelé milí,
stisk ruky Vám již nemohu dát.
Srdce mně dotlouklo, odešly síly,
loučím se s Vámi všemi,
kdo měl mě rád...

Se zármutkem oznamujeme všem přátelům a známým,
že nás navždy opustil pan

Arnold Handrych

Zemřel dne 8. března 2010 ve věku krásných 96 let.
Na přání zesnulého se poslední rozloučení konalo v úzkém kruhu rodinném.

Jménem pozůstalých:
manželka Alena, dcera Lenka s rodinou, vnučka Tereza a ostatní zarmoucení



KALENDÁRIUM - DUBEN 2010

Připravila Renáta Sobíšková

Termín	Název akce	Místo konání	Čas konání
MČ Praha-Libuš se během měsíce dubna zapojuje do osvětové ekologické kampaně Den Země			
29. 4.	Výlet pro seniory MČ Praha-Libuš	Hradec Králové Přihlášky od 19. 4. na tel. 261 910 145	celodenní
30. 4.	Pálení čarodějnic	V libušském lomu, pořádá SDH Libuš	od 18 hodin



DEN ZEMĚ 2010 V LIBUŠI A PÍSNICI

Městská část Praha-Libuš se zapojuje v dubnu do osvětové ekologické kampaně Den Země společně s mateřskými a základními školami, mateřským centrem Kuřátko, jezdeckým oddílem v Písnici, humanitárním sdružením Protebe a Klubem Junior.

→ **Základní škola Meteorologická v Libuši** zve veřejnost, mateřské a základní školy dne **28. 4. od 9.00 do 13.00 hodin** na pestrý ekologický program, který se při pěkném počasí uskuteční v okolí základní školy. Kampaně probíhá formou informačních stánků, občané se mohou seznámit s názornými ukázkami sběrných nádob a svozové techniky, dozvědět se a diskutovat o možnostech dalšího využívání vytrážených komodit, jako je papír, sklo, plasty, bioodpad a nápojové kartony, dozvědět se, jak lze správně nakládat s nebezpečnými odpady, kde je v Praze jaké chráněné území, kde získat bližší informace o životním prostředí v Praze atd. V rámci kampaně budou probíhat i zajímavé akce a soutěže pro děti a vzdělávací programy k tématům: Obaly a odpady a domácí ekologie.

Děti se mohou těšit na nejrůznější hry a aktivity související s obaly a odpady: životní cyklus výrobků, historie obalových materiálů, modelové třídění, doba rozkladu, nebezpečné odpady, recyklované výrobky aj.

U stánku si občané mohou vzvednout zdarma různé informační materiály (letáky, brožurky, ročenky aj.). Pro děti jsou připraveny tištěné odpadové hry, plakáty, balónky a jiné zajímavosti.

Informační akce je připravena ve spolupráci s úřady městské části, se svozovou společností Pražské služby, a. s., a s dalšími partnery: Asekol,

Elektrowin, Ekolamp a s autorizovanou obalovou společností Eko-kom.

U školy bude přistaven kontejner na sběr starého papíru, do něhož mohou návštěvníci odkládat netříděný papír a do přichystaných pytlů víčka od PET lahví. Odpoledne proběhne pod vedením o. s. Koniklec úklidová akce v Modřanské roklí, zapojí se družina a ostatní zájemci z veřejnosti.

→ **Základní škola s rozšířenou výukou jazyků Ladislava Coňka v Písnici bude ve dnech 14. a 15. dubna realizovat dopoledne velkou ekologickou akci** na zkrášlení zahrady před hlavní částí budovy ve spolupráci s veřejností a Střední zahradnickou školou v Praze 4 jako součást projektu Ekoškola.

→ **Humanitární sdružení Protebe, Včelařici a Klub Junior** pořádají dne **22. 4.** v Klubu Junior, Na Okruhu 395, v Písnici dopolední besedu pro mateřské a základní školy na téma včely, včelařství, včelí produkty s ukázkou včelařských pomůcek. Současně budou probíhat drobné soutěže.

→ **Mateřské školy** budou ve spolupráci se střediskem ekologické výchovy Lesů hl. města Prahy získávat praktické informace z oblasti životního prostředí v rámci několika seminářů. Na školních zahradách

se všichni zapojí do úklidu a sázení rostlin. Některé mateřské školy pořádají výtvarnou výstavu, aktivity směřující ke zvýšení povědomí o třídění odpadů a výlety s ekologickou tematikou. Návštěva ekologického střediska Toulcův dvůr, solné jeskyně a hasičské zbrojnice v Písnici jistě obohatí děti o další informace. Některé mateřské školy jsou členem celostátní sítě mateřských škol se zájmem o ekologickou výchovu Mrkvička a spolupracují na rektivaci svých zahrad s Vysokou školou zemědělskou v Praze. Ve všech mateřských školách se budou vysazovat stromy za finanční podpory MČ Praha-Libuš ve spolupráci s rodiči a jejich dětmi a zahradnickou firmou.

→ **V mateřském centru Kuřátko, o. s.,** se děti s rodiči zúčastní výtvarného ztvárnění stromu kávovníku a modelování planet. Všichni zájemci pak mohou navštívit dne **21. 4. od 10.00 do 12.00 hodin** přednášku na

téma Zelené potraviny a dne **28. 4. od 10.00 do 12.00 hodin** se zúčastnit besedy na téma (Ne)výhody látkových / jednorázových plen. **22. 4. v době 9.30 až 12.00 hodin** pak proběhne tradiční výsadba rostlin v okolí mateřského centra spojená s ekologickou minisoutěží pro děti a jejich rodiče.

→ **Jezdecký oddíl** v Písnici se zapojí do úklidu okolí stájí.

→ **MČ Praha-Libuš** vyhlašuje od 1. 5. 2010 do 30. 9. 2010 soutěž **Rozkvetlé okno, balkon, okolí domu** a nově vyzývá místní firmy k zapojení do soutěže **Rozkvetlá firma**. Cílem je zkrášlit životní prostředí v městské části. Ceny věnují sponzoři soutěže a MČ Praha-Libuš – s poděkováním starosty městské části.

Iva Hájková,
koordinátorka projektu Zdravá Libuš a Písnice a místní Agenda 21

KALENDÁŘ VEŘEJNÝCH AKCÍ KE DNI ZEMĚ

14. 4. a 15. 4. dopoledne společenská akce v rámci rektivace zahrady v ZŠ s RVJ Ladislava Coňka v Písnici

21. 4. od 9.30 do 12.00 hodin přednáška na téma Zelené potraviny v mateřském centru Kuřátko, Na Okruhu 395, Písnice

28. 4. od 9.30 do 12.00 hodin beseda na téma (Ne)výhody látkových / jednorázových plen v Mateřském centru Kuřátko, Na Okruhu 395 v Písnici

28. 4. od 9.00 do 13.00 hodin pestrý ekologický program v okolí Základní školy Meteorologická v Libuši



DĚTSKÝ DEN V NOVÉM

Již tradičně zveme všechny děti na oslavu jejich svátku, kterou pořádá MČ Praha-Libuš ve spolupráci s TJ Sokol Písnice, SDH Písnice, SDH Libuš dne **29. 5. 2010** od 14 do 18 hodin na fotbalovém hřišti v ulici Švihovská v Písnici.

Letošní Dětský den bude probíhat v „novém kabátě“. O zábavu se bude starat umělecká agentura se soutěžně-zábavným programem, který se bude jmenovat Rozdáváštěné léto s klaunem Ferdou.

Městská policie opět zajistí svůj program a jezdecký oddíl TJ Tempo sveze děti na ponících.

Občerstvení v podobě pití a vuřtu je pro děti zajištěno zdarma.

MČ Praha-Libuš



LIBUŠSKO-PÍSNICKÝ JARMARK

Městská část Praha-Libuš již tradičně pořádá pro veřejnost dne **15. května 2010** od 14 do 18 hodin

společensko-kulturní akci na prostranství před nákupním střediskem na panelovém sídlišti Písnice a v jeho okolí.

Vystoupí děti ze základních a mateřských škol, vlastním programem přispěje fitness centrum Bodypoint, pěvecký sbor Prázata, taneční soubor Caramelka, mažoretky, dále to bude taneční vystoupení vietnamských dětí. Hudební skupina nám zahraje k dobrému posezení a občerstvení, které bude možné si na této akci koupit.

Ve stáncích bude možno zakoupit květiny, proutěné košíky, hračky, ručně vyrobené zboží od místních občanů nebo dětí ze základních škol a z chráněných dílen Modrý klíč.

Pro děti a mládež budou připraveny např. soutěže, skákadla, horolezecká stěna.

Na závěr jarmarku se uskuteční losování z tomboly, do které přispějí sponzoři z místních firem.

Přijďte společně prožít příjemné odpoledne.

Petr Mráz, starosta MČ Praha-Libuš

→ inzerce

Je to jen obyčejný účet.
Ale má vše, co jste chtěli.
Era osobní účet

Informujte se v pobočce Poštovní spořitelny,
Libušská 319, 142 00 Praha 4, tel.: 224 102 311-2,
e-mail: fc.praha-libusska@postovnisporitelna.cz
nebo na vaši nejbližší poště.

*Nejlepší dostupnost
v České republice*

Platební karta



*Internetové
bankovníctví
zdarma*

era
jednoduše

infolinka: 800 210 210
www.postovnisporitelna.cz





MATEŘSKÉ CENTRUM KUŘÁTKO

Mateřské centrum Kuřátko, Na Okruhu 1/395, Praha 4 – Libuš, kuratkomc@seznam.cz, tel. 777 001 719, www.kuratko.mistecko.cz
Základní otevírací doba: pondělí až pátek 9.30–12.00

Příspěvek: 30 Kč, předplatné 200 Kč/10 návštěv, Montessori 50 Kč
Základní přehled aktivit a služeb centra, včetně herny Montessori, naleznete na webu MC.

NOVINKY

Hlavním březnovým tématem našich aktivit jsou oslavy Dne Země. Ve dnech 26. 4. – 2. 5. se MC Kuřátko připojuje ke kampani Týden opravdových plen.

Nové služby a aktivity:

Plánujeme znovuobnovení aktivity **Klubu dvojčát a vícečát** při MC Kuřátko. Pro rodiče s vícečaty či více

děti blízko po sobě otevřeme novou informační sekci na webu MC, od května pak bude do aktivit zařazen pravidelný program k tomuto tématu (jednou za měsíc).

Vyjednáváme lekory a podmínky pro realizaci kurzu pro rodiče **Efektivní rodičovství** (podzim 2010) – cyklus besed na téma „jak co nejlépe zvládnout role rodičovství a výchovu vlastních dětí“. Více informací ke kurzu naleznete od května na našem webu, informační schůzka pro zájemce – červen 2010.

Prosíme hodnotíte: Prosíme návštěvnice centra o vyplnění dotazníku MC o nabídce, kvalitách a spokojenosti rodičů se službami a aktivitami. Za vyplnění dotazníku obdrží maminka poukaz na 1 volný vstup do centra Kuřátko.

DUBEN 2010

- 5. 4. | pondělí | zavěno
- 6. 4. | úterý | Bramborová tiskátka
- 7. 4. | středa | Jarní sportování
- 8. 4. | čtvrtek | Stromeček kávovníček
- 12. 4. | pondělí | Malé maňáskové divadélko pro děti
- 13. 4. | úterý | **Bylinky jako prevence a lék** (beseda)
- 14. 4. | středa | **Modelování planet(y) Země** – výtvarně-sportovní dopoledne
- 14. 4. | středa od 16.30 | **Logopedie a rozvoj grafomotoriky** (informační beseda)
- 15. 4. | čtvrtek | Veselá zvířátka z kamenů*
- 19. 4. | pondělí | Narozeninová party pro malé dubnové oslavence (nutnost přihlášení)
- 20. 4. | úterý | vyrábíme Květinové desky



21. 4. | středa | **Zelené potraviny ve výživě** (beseda)

21. 4. | středa od 16.30 **Divadlo Hračka – krátké pohádky na přání** pro předškolní děti (od cca 1,5 roku) vstupné 50 Kč/osobu, nutnost přihlášení (osobně v MC či e-mailem)

22. 4. | čtvrtek | **Den Země:** společné sázení květin před MC, soutěž pro děti*

26. 4. | pondělí | Zpívání s kytarou

27. 4. | úterý | Výroba zkamenělin

28. 4. | středa | **Plenkování (látkové pleny)** (beseda nad zkušenostmi rodičů)

29. 4. | čtvrtek | **Čarodějné slavnosti** – grilování a karneval pro děti a rodiče*

*Za pěkného počasí se bude aktivita realizovat venku na zahradě Klubu Junior.

Katka Tomešová

LETNÍ INTEGROVANÝ DĚTSKÝ TÁBOR 2010

Pořádá Humanitární sdružení Protebe a Klub Junior za podpory městské části Praha-Libuš a Magistrátu hl. města Prahy.

Vážení rodiče, milé děti, nabízíme vám volná místa na letním dětském táboře v chatové osadě, která se nachází v jižních Čechách, nedaleko města Blatná, mezi obcemi Lažánky a Blatenka, uprostřed lesů na břehu rybníka Ostrý.

Termín konání: od 8. do 22. 8. 2010

Cena: 4800 Kč

Odjezd: 8. 8. 2010 ve 14:00, konečná autobusu č. 215, Praha-Libuš

Návrat: 22. 8. 2010 ve 12:00 na místo srazu

Ubytování: v dřevěných čtyřlůžkových chatičkách, sociální zařízení společné. V areálu je volejbalový kurt, stolní tenis, skluzavka, půjčovna loďek a tábořiště.

Strava: 5x denně, celodenní pitný režim

Nabízíme: Míčové a jiné sportovní skotačení, stálou partu zkušených a proškolených vedoucích, skvělou partu nových kamarádů, zdravotní a odbornou péči a hlavně spoustu

zábavy při oddílovém i celotáborovém programu. Doprava zajištěna hromadně autobusy z Prahy-Libuš.

Rezervace: Pokud se pro náš tábor rozhodnete, ozvěte se na uvedené kontakty, bude vám zaslána složenkou a další informace. Požadujete-li, vystavíme fakturu (zašlete vzor textu).

Poté, co od vás obdržíme vyplněnou přihlášku, bude vám místo na táboře rezervováno do 31. 5. 2010. Neobdržíme-li do tohoto data doklad o zaplacení, může být vaše místo nabídnuto jinému zájemci.

Program: Celotáborová hra na námět úspěšného filmu Stvoření světa. Kromě této táborové dominanty osvědčené i nové zábavné hry na suchu i ve vodě, sportovní soutěže, diskotéky, společenské hry, táboráky, práce s lanem i s pastelkou.

Tábora se zúčastní cca 75–80 dětí. Menší počet dětí vytváří na táboře příjemnou atmosféru, ke které přispívá i skutečnost, že se děti i vedoucí



navzájem znají a oslovují se jmény. Velkou část programu tvoří aktivity s oddílem, při kterých si děti hrají, poznávají přírodu, učí se vzájemně toleranci, samostatnosti a pozitivnímu kamarádskému jednání.

DÁLE PŘIPRAVUJEME TYTO AKCE:

2. 4. – 5. 4. 2010 | Velikonoční pobyt na Slapech

22. 4. 2010 | Den země na Libuši v Klubu Junior pro školky, školy od 9 hodin

24. 5. 2010 | Výlet na zámek zámek Berchold

5. 6. – 6. 6. 2010 | Výlet parníkem do Botanické zahrady v Praze pro celé rodiny

Informace: tel. 241 410 421, 777 603 883, e-mail zdenka.kapicova@quick.cz, webové stránky we upravují

Zdenka Kapicová

VYŠEHRAĐŠTÍ VĚLAŘICI V PÍSNICI

DEN ZEMĚ - DOPOLEDNE VĚLY



Mezinárodní Den Země přímo vybízí k zamyšlení nad ekologickými dopady lidské činnosti. Připomíná potřebu chránit naši přírodu i všechny v ní žijící živočichy. Mezi ty nejužitečnější patří včely. A právě jim, jejich životu a způsobu chovu se bude věnovat dopolední program, který v Klubu Junior v Praze-Písnici organizuje kroužek mladých včelařů Vyšehradští včelařici ve **čtvrtek 22. dubna 2010**. Děti z okolních základních i mateřských škol si zde budou moci prohlédnout nejruznější včelařské pomůcky, uvidí živé včely, uslyší vyprávění zkušených včelařů. Své čerstvě získané znalosti o včelách a včelařství budou moci ihned využít v připravených hrách a soutěžích, ze kterých si vítězové odnesou nějakou tu sladkou medovou pochoutku. Možná, že se z některých návštěvníků akce stane člen včelařského kroužku a později samostatný včelař, který pomůže i v Praze udržet tento krásný a prospěšný obor lidské činnosti.

Zdenka Kapicová



LETNÍ JAZYKOVÉ KURZY

Nabídka letních intenzivních jazykových kurzů v Klubu Junior: angličtina, ruština i čeština pro cizince.

Nemáte během roku na učení čas? Učili jste se angličtinu léta

a stále vám chybí jistota v komunikaci? Potřebujete si jen zopakovat a seřadit své gramatické znalosti, uplatnit svou angličtinu či ruštinu v komunikaci s rodilým mluvčím?

Pak právě vám nabízíme vhodný **letní intenzivní kurz cizího jazyka**, který bude probíhat v **červenci a srpnu**. Rozsah a čas výuky stanovíme individuálně dle vašich znalostí. Cena dle rozsahu výuky.

Kurz je vhodný pro dospělé i pro

žáky vyšších ročníků ZŠ či studenty gymnázií. **Předběžné přihlášky do 30. 5. 2010.**

Veškeré dotazy na e-mail adrese: n.ludvikova@seznam.cz

Mgr. Nina Ludvíková



LIBHUSH

Již popáté je tu **Libhush** alias Libušská hudební show – soutěž hudebních dovedností dětí a mládeže.

Uplynulé ročníky ukázaly velký talent všech účastníků.

Zastoupeni byli flétnisté, kytaristé, klavíristé i zpěváci. Přihlásí se také letos ti, kteří muzicírují i jinde než v Klubu Junior? Budou jejich kvality takové jako předcházející ročníky, udělali mladí virtuózy další pokroky? A kdo se vlastně může zúčastnit? Soutěžit mohou všichni hudební zámci, kteří si připraví libovolnou píseň či skladbu.

Disciplíny: **A. flétna** * | **B. klavír, keyboard** | **C. kytara** | **D. zpěv** *

Věkové kategorie: **0–6 let** | **7–10 let** | **3. 11–15 let** | **4. 15 a více let**

*) V případě sólového charakteru těchto dvou disciplín je možné účastnit se soutěže za doprovodu dalšího hudebního nástroje.

I letos budou v porotě zasedat lektoři hudebních oborů Klubu Junior, kteří budou mít nelehký úkol – vybrat ty, které ocení diplomem a hodnotnou cenou! Nerozhoduje však pouze talent a výběr skladby, ale celkový projev mladého umělce.

Přátelské klání se uskuteční v neděli **16. května od 16 hodin** v prostorách Klubu Junior (Na Okruhu 395/1)

Bližší informace: Lenka Koudelková, 604 273 968



Přihláška do soutěže Klubu JUNIOR LIBHUSH

Jméno a příjmení

Telefon

Adresa

*Disciplína:

A | flétna

B | klavír, keyboard

C | kytara

D | zpěv

*Kategorie:

1 | 0–6 let

2 | 7–10 let

3 | 11–15 let

4 | 15 a více let

Přihlášku je nutno odevzdat do 30. 4. 2009 do Klubu JUNIOR,
Na Okruhu 395/1, Praha 4

**zakroužkujte*

ZÁJEZD DO VÝCHODNÍCH ČECH



Městská část Praha-Libuš pořádá pro seniory naši městské části zájezd.

Zájezd je určen občanům, kteří věkově splnili podmínky starobního důchodu a jsou trvale hlášeni v naší městské části.

Kam pojedeme?

Navštívíme východní Čechy – hvězdárnu a planetárium a obří akvárium v Hradci Královém.

Cena zájezdu?

Všem zúčastněným bude ÚMČ Praha-Libuš hradit autobusovou dopravu a vstupy do hvězdárny a akvária.

Kdy pojedeme?

Ve čtvrtek 29. dubna 2010.

Program zájezdu:

Ráno vyjedeme už v 7.30 hodin. Sraz bude v 7.15 hod. v ulici K Lukám

664/1 – před Úřadem MČ Praha-Libuš (je zde Klub Senior). Po návštěvě hvězdárny a planetária s prohlídkou a programem se stavíme v restauraci na oběd, kde je možnost se nabědovat. Vzhledem k většímu počtu lidí a času je domluveno menu za 65 korun (polévka a přírodní kuřecí řízek s bramborem). Oběd si hradí každý sám. Kdo bude mít zájem o tento oběd, je potřeba to nahlásit při přihlášení. Jiná možnost na oběd nebude, protože se pak přesouváme do obřího akvária, abychom stihli krmení ryb. Návrat se předpokládá kolem 18. hodiny.

Přihlašovat se můžete od 19. 4. 2010 na humanitním odboru ÚMČ Praha-Libuš, telefon 261 910 145.

Iva Hájková a Jaroslava Klemešová

KLUB SENIOR

PROGRAM KLUBU

Zveme srdečně naše milé seniory na program připravený na duben a začátek května 2010:

6. 4. | Na toto odpoledne jsme připravili něco málo o tradici slavení svátků velikonočních.

13. 4. | Odpoledne si zpestříme krásnými scénkami a vyprávěním našeho slavného vypravěče pana Menšíka.

20. 4. | Odpoledne plné pohody s povídáním s vrstevníky při kávě a čaji.

27. 4. | Sousedské setkání našich seniorů s panem P. Mrázem, starostou naší městské části Praha-Libuš.

4. 5. | Toto odpoledne zasvětime cvičení pro lepší kondici – doporučené každodenní cviky při rozcvičce. Pokračovat budeme tzv. s písničkou, se kterou jde všechno líp, vždy se za

zpěvu a po cvičení zasmějeme, a to je moc dobře! Připravila paní Mgr. J. Kaněrová.

11. 5. | Výlet za historií, tentokrát na zámek Zbiroh. Odjezd v 10 hodin od Eimů, návrat cca v 17.00 hodin. Je připravena prohlídka zámku, okruh podle vlastních možností, posezení v zámecké restauraci s objednaným pohoštěním, prohlídka okolí a jiné.

Těšíme se na vás všechny v našem klubu, který je připraven pro potěšení a popovídání s přáteli.

Máte i možnost zajít do místní knihovny pro hodnotnou četbu, která je vám vždy k dispozici. Otevřena vždy od 14.00 do 18.00 hodin, stejně jako náš Klub Senior.

*Za výbor Klubu Senior
Zdena Prchlíková*

ZA KRÁSAMÍ A ODPOČINKEM NA SLOVENSKO

Další nabídka pro seniory z Libuše a Písnice.

Krásné léto, ještě teplo / Slovensko vám neuteklo! / Ještě pár míst k tomu máme / proto rádi přivítáme! / S naší stálou hvězdnou partou / zažijete dovolenou velkou! / Nebojte se, senioři, jet! / Za rok s námi opět budete chtít! / Je již proto čas, vždyť hory volají nás!

Do krásného prostředí Žiarské doliny, turistických výstupů pro zdatné, nebo jen pro odpočinek a procházky po lesích, vás co nejrůzněji zve stálý organizační výbor, a to již osmým

rokem a jen proto, že se nám zde moc líbí! Máme k dispozici ubytování ve dvojlůžkových pokojících s přísl. a balkonem, výběrem chutné stravy, plná penze. Posezení jak na baru, tak i na terase.

Mimo jiné připravujeme: koupání v lázních Bešeňová, výlet do Nízkých Tater – Chopok, plavení po pltích, prohlídka Oravského zámku, Liptovský Mikuláš a Liptovská Mara, přednáška Horské služby, seniorský výstup s p. Ďuriškou, fotografické snímky z vrcholů hor na DVD, tradičně na

přivítanou nám zahraje folklorní skupina k tanci a poslechu.

Odjezd: Sraz dne 6. 8. 2010 v 23.30 hod., ve 24.00 odjezd z Písnice, dále u sokolovny Libuš, Černý Most.

Návrat: Dne 14. 8. 2010 cca ve 21.00–22.00 hodin.

Doporučujeme: Pojištění na týden v cizině. Vzít s sebou léky, které potřebujete i některé na ev. potřebu. Platný cestovní pas, ev. občanský průkaz. Kapesné doporučujeme 100 až 150 euro. Jen na pití, suvenýry, vstupy. Jídlo máme v dostat. množství! Cena



podle propočtu na rok 2010 je 150 euro (výběr do konce května) a 1 300 Kč – výběr do konce června. Obrátte se proto na: paní Urbanovou z Písnice na tel. 261 912 404, paní Prchlíkovou za Libuš na tel. 608 511 980.

*Srdečně zve organizační výbor:
p. Lehovce, Braun, Prchlíková,
Urbanová*



PÁLENÍ ČARODĚJNIC

V Libušském lomu

Dne 30.4.2010
Zapálení hranice
v 18 hod.

Občerstvení
Zajištěno

pro děti:
vuřt a limo zdarma

Těšíme se na Vaši účast



+ inzerce

ARCHITEKTONICKÁ A PROJEKČNÍ KANCELÁŘ

archinvea

S. r. o.

ulice Burianova 956 / 6
142 00 Praha 4 Libuš
mob: +420 774 413 778
tel: +420 233 311 552
e-mail: info@archinvea.cz

RODINNÉ DOMY, BYTOVÉ DOMY, OBČ.VYBAVENOST
NOVOSTAVY, REKONSTRUKCE, INTERIÉRY

architektonické studie, projekty k
ohlášení stavby nebo stavebnímu
povolení, projednání povolení,
realizační dokumentace,
poradenství

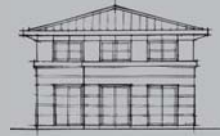

www.archinvea.cz

Městská část Praha-Libuš pronajme

NEBYTOVÉ PROSTORY

v ul. Ke Kašně 100, 142 00 Praha 4, parc. č. 782, a pozemek parc.
č. 783 v k. ú. Libuš. Prohlídku prostor lze domluvit s vedoucím
odboru správy majetku a investic – p. Habadou na tel. 603 410 025.



+ inzerce

POČÍTAČ

PRO DĚTI I SENIORY

Výběr - Sestavení - Instalace - Údržba

Ing. Antonín Vlk

e-mail: antonin.vlk@seznam.cz

Mobil: 603 151 558

+ inzerce

Plastová
OKNA, DVEŘE

JIS – Jištsota kvality od roku 1991

♦ zaměření a návštěva technika zdarma
♦ dodávka na klíč

ZIMNÍ SLEWY

slevy na
doplňky

Obchodní kancelář:

Komořanská 28143 00 Praha 4 - Modřany

tel./fax: 241 770 427, e-mail: modrany@jis.cz

GSM: 777 605 047



www.jis.cz

miluju **Reginu**

miluju Bezstarostnou jízdu miluju Noční proud miluju Divadlo NOC
miluju Třináctku miluju Tandem miluju Dobrou chuť
miluju Mikrofórum miluju ...

regina 92.6
vaše pražské rádio FM



autoMOTOL BENI

...má vždy něco navíc

FordLeasing

NEJVÝHODNĚJŠÍ NABÍDKA PRÁVĚ TEĎ!



- Balíček příslušenství ZDARMA k vozům Fiesta, Fusion, Focus, C-MAX
- Leasing a úvěr s nulovým navýšením
- Aktuální nabídka vozidel za nejvýhodnější ceny na www.fordamb.cz

www.fordamb.cz



**Za nákup 4 pneumatik MICHELIN
mezi 22. březnem a 15. květnem 2010 získáte**

**zdarma pohonné hmoty
v hodnotě 1000 až 2 500 Kč**

URBAN
pneu

Praha 4

Dobronická 1021

Tel., fax: 261 112 598

Mobil: 724 520 100

praha@urbanpneu.cz

Kamenice nad Lipou	565 432 830
Jindřichův Hradec	384 324 253
České Budějovice	387 203 505
Jihlava	565 659 836
Humpolec	565 383 486
Pelhřimov	565 391 314

www.urbanpneu.cz

Období promoakce: 22. března až 15. května 2010.
Nabídka platí v případě nákupu 4 letních pneumatik MICHELIN. Poukázky na pohonné hmoty poskytuje společnost OMV International. Poukázky na pohonné hmoty dostanete poštou na základě vyplnění registračního formuláře při nákupu. Hodnota poukázky závisí na velikosti zakoupených pneumatik následovně: Za nákup pneumatik o velikosti 19" a více dostanete poukázku na odběr pohonných hmot v hodnotě 2500 Kč; za pneumatiky o velikosti 17" - 18" poukázku v hodnotě 2000 Kč; za 15" - 16" 1500 Kč; za 13" - 14" 1000 Kč. Další informace a přesná pravidla promoakce získáte u prodejce nebo na webových stránkách www.michelin.cz.





CTIBŮREK VÝTAHY S.R.O.



- ✓ MODERNIZACE
- ✓ REKONSTRUKCE
- ✓ SERVIS

všech výtahových zařízení



- výhodná poloha firmy vzhledem k Vaší lokalitě
- specializace na rekonstrukce, modernizace a výměny výtahů v panelových domech
- rychlý nástup na opravy
- vyprošťovací služba non - stop
- servisní práce i o víkendech a svátcích

Hlavní provozovna:

Jalodvorská 831, Praha 4

Info:

Tel: 241 724 600

Fax: 241 724 599

Modernizace: 602 106 005

Servis: 724 041 073

e-mail: cvytahy@cvytahy.cz

www.cvytahy.cz